



ประกาศกรมชลประทาน
เรื่อง กำหนดเขตที่ดินในท้องที่ตำบลช่างเคิ่ง อำเภอแม่แจ่ม จังหวัดเชียงใหม่
ให้เป็นเขตการจัดระบบน้ำเพื่อเกษตรกรรม
พ.ศ. ๒๕๖๕

ด้วยสำนักงานจัดรูปที่ดินกลางได้พิจารณาให้ความเห็นชอบแผนผังการจัดระบบน้ำ
เพื่อเกษตรกรรม ในเขตท้องที่ตำบลช่างเคิ่ง อำเภอแม่แจ่ม จังหวัดเชียงใหม่ เนื้อที่ประมาณ ๑,๑๕๔ ไร่

อาศัยอำนาจตามความในมาตรา ๒๓ แห่งพระราชบัญญัติจัดรูปที่ดินเพื่อเกษตรกรรม
พ.ศ. ๒๕๕๘ จึงกำหนดให้ท้องที่ตำบลช่างเคิ่ง อำเภอแม่แจ่ม จังหวัดเชียงใหม่ เป็นเขตการจัดระบบน้ำ
เพื่อเกษตรกรรม ตามแผนผังการจัดระบบน้ำเพื่อเกษตรกรรมและที่ดินภายในแนวเขตแนบท้ายประกาศนี้

ประกาศ ณ วันที่ ๒๑ ตุลาคม พ.ศ. ๒๕๖๕

(นายประพิศ จันทร์มา)
อธิบดีกรมชลประทาน

แผนผังการจัดระบบน้ำเพื่อเกษตรกรรมและที่ดิน
 งานจัดระบบน้ำโครงการอ่างเก็บน้ำสันหนอง
 ตำบลช่างเคิ่ง อำเภอแม่แจ่ม จังหวัดเชียงใหม่
 (แผนที่ระวาง 4645 1,4646 || L7018 WGS84)



ตารางบัญชีแบบ

262616/1
262621/1

แผนผังการจัดระบบน้ำเพื่อเกษตรกรรมและที่ดิน
 งานจัดระบบน้ำโครงการอ่างเก็บน้ำสันหนอง
 ตำบลช่างเคิ่ง อำเภอแม่แจ่ม จังหวัดเชียงใหม่

เลขที่	งาน	เห็นชอบ	หัวหน้าสำนักงาน
บ้าน	พ.ศ.๖๕	วันที่	จัดรูปที่ดินกลาง

สัญญาลักษณะ

แนวเขตการจัดระบบน้ำเพื่อเกษตรกรรม แผนที่ 1.4

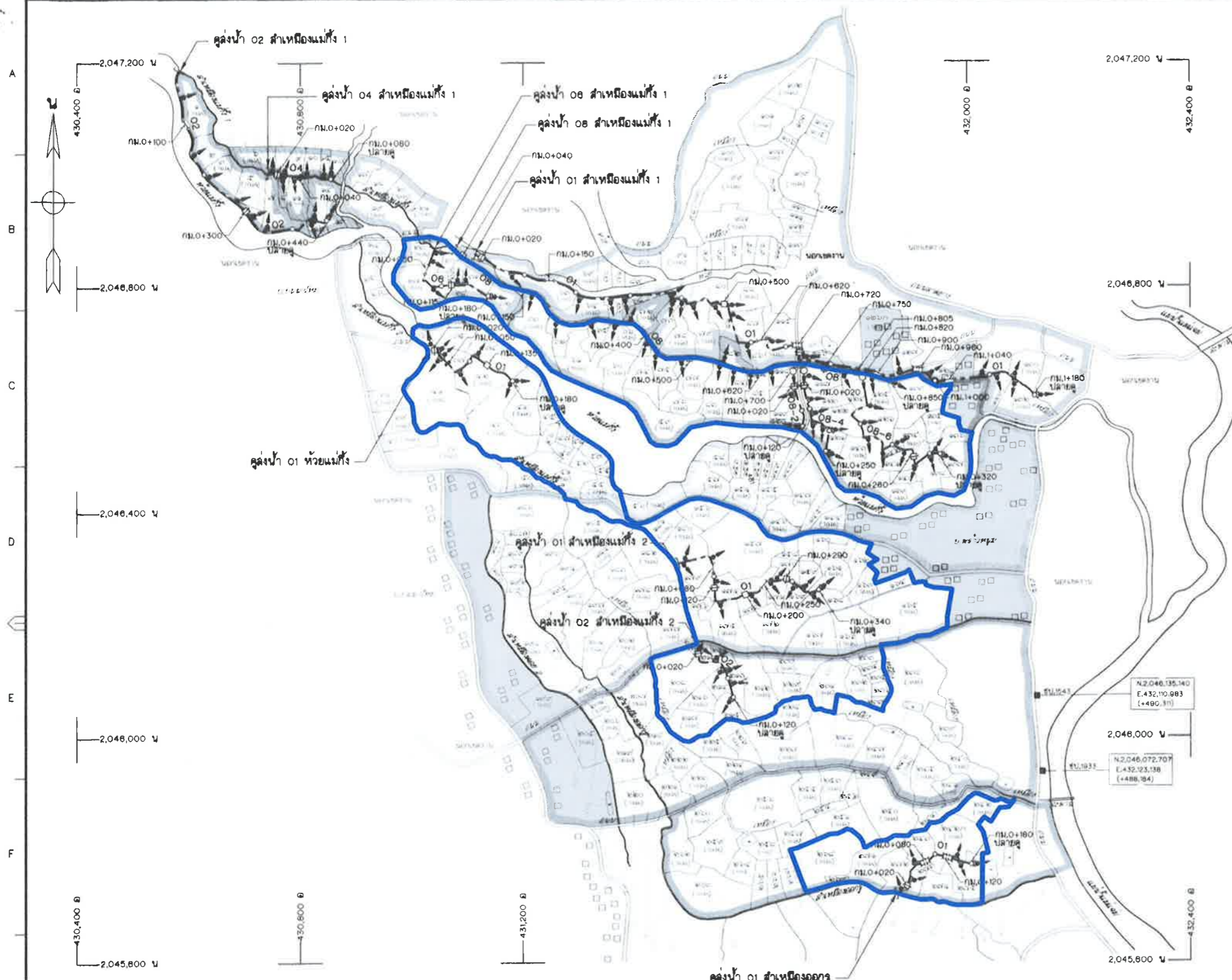

อาคาร	แบบ หมายเลข	จำนวน							
		สำหรับเมืองแม่กั้ง 1				สำหรับเมืองแม่กั้ง 2			
		01	02	04	06	08	01	02	01
FARM TURNOUT	185507	-	-	-	-	-	-	-	-
อาคารท่อปากคูคลองแบบที่ 1	มฐ08-01-006	-	-	-	-	-	-	-	-
อาคารท่อปากคูคลองแบบที่ 2	มฐ08-01-007	-	-	-	3	-	-	-	-
อาคารท่อปากคูคลองแบบที่ 3	มฐ08-01-008	-	-	-	-	-	-	-	-
อาคารท่อปากคูคลองแบบที่ 4	มฐ08-01-009	-	-	-	-	-	-	-	-
อาคารท่อปากคูคลองแบบที่ 5	มฐ08-01-040	-	-	-	-	-	-	-	-
อาคารท่อน้ำแบบที่ 1	มฐ08-01-010	1	1	1	1	1	1	1	1
อาคารท่อน้ำแบบที่ 2	มฐ08-01-011	-	-	-	-	-	-	-	-
อาคารท่อลดถนนท่อน้ำแบบที่ 1	มฐ08-01-012	-	-	-	-	-	-	-	-
อาคารท่อลดถนนท่อน้ำแบบที่ 2	มฐ08-01-013	-	-	-	-	-	-	-	-
อาคารท่อลดถนนท่อน้ำลดระดับ	มฐ08-01-015	-	-	-	1	-	-	-	-
อาคารปรับหน้าท่อน้ำแบบที่ 1	มฐ08-01-016	-	-	-	-	-	-	-	-
อาคารปรับหน้าท่อน้ำแบบที่ 2	มฐ08-01-017	-	-	-	-	-	-	-	-
อาคารเปลี่ยนลาดทางเข้า	มฐ08-01-018	2	1	1	1	5	2	1	1
อาคารเปลี่ยนลาดทางออก	มฐ08-01-019	1	-	-	-	2	1	-	-
อาคารท่อลดถนน	มฐ08-01-020	2	-	-	-	1	-	-	2
อาคารท่อลดทางหลวง	มฐ08-01-021	-	-	-	-	-	-	-	-
อาคารท่อลดทางข้าม	มฐ08-01-023	4	1	-	-	2	2	-	-
อาคารแนวรับทางข้าม	มฐ08-01-024	-	-	-	-	-	-	1	-
อาคารรองรับน้ำฝนแปลงเงินา	มฐ08-01-030	4	4	1	3	13	7	1	2
อาคารรองรับน้ำฝนแปลงเงินาในลาดชัน	มฐ08-01-031	17	5	6	3	21	5	5	5
อาคารรองรับน้ำฝนแปลงเงินาลดระดับ	มฐ08-01-032	-	-	-	-	-	-	-	-
อาคารรองรับน้ำฝนแปลงเงินาลดถนน	มฐ08-01-033	-	-	-	-	1	-	-	-
อาคารรองรับน้ำฝนแปลงเงินาลดถนนลดระดับ	มฐ08-01-034	-	-	-	-	-	-	-	-

คลองส่งน้ำ	กม.	สูงส่งน้ำ	พื้นที่ทั้งหมด (ไร่)	พื้นที่ส่งน้ำ (ไร่)
สำหรับเมืองแม่กั้ง 1	-	01	81	152
	-	02	21	18
	-	04	81	81
	-	06	26	8
สำหรับเมืองแม่กั้ง 2	-	08	96	80
	-	01	157	82
ห้วยแม่กั้ง	-	02	139	100
	-	01	140	40
สำหรับเมืองออก	-	01	87	41
รวม	97ม		907	580

หมายเหตุ

- จะสืบ (จ.ท.ก.) และมีติดจาก กำหนดวันเป็นนคร ระยะเวลาเป็นปีและนครนอกจากแสดงไว้เป็นอย่าอื่น
- ผลสำรวจจะสืบดินและรายละเอียดต่างๆ ตามแนวคูคลองน้ำ ได้จากสำนักงานจัดรูปที่ดิน และสักระบบน้ำเพื่อเกษตรกรรมที่ 1
- แก้ไขแบบตามเรื่องที่ จศ. 525/2563 ลงวันที่ 18 มีนาคม 2563

แบบประกอบ

- สัญญาฉบับและอีกขยอ
- หมายเหตุทั่วไป
- มาตรฐานคูคลองน้ำ
- รูปตัดตามแนวคูคลองน้ำ

แบบหมายเลข

- มฐ08-01-001
- มฐ08-01-002
- มฐ08-01-003,004,005
- 262617 ถึง 262618 และ 262619/1

แผนผังการจัดระบบน้ำเพื่อเกษตรกรรมและที่ดิน
งานจัดระบบน้ำโครงการอ่างเก็บน้ำสันหนอง
ตำบลบางเค็ง อำเภอมะนัง จังหวัดเชียงใหม่

เลขที่ 262616/1
วันที่ 17 ต.ค. 65
หัวหน้าสำนักงานจัดรูปที่ดินกลาง

สัญญาฉบับ

แนวเขตการจัดระบบน้ำเพื่อเกษตรกรรม แผนที่ 3 4

สารบัญแบบ

262616/1
262621/1

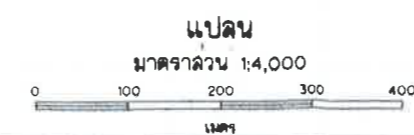

วันที่	ตำแหน่ง	รายการแก้ไข	วันที่	ตรวจ	ผ่าน	อนุมัติ
				ตรวจ	ผ่าน	อนุมัติ
				ตรวจ	ผ่าน	อนุมัติ

วันที่ 202616/1

แบบแปลนที่ใช้แทนแบบหมายเลข 262616

กรมชลประทาน

โครงการอ่างเก็บน้ำสันหนอง

อ.แม่แจ่ม จ.เชียงใหม่

คูคลองน้ำ 01,02,04,06,08;01;01,02;01

สำหรับเมืองแม่กั้ง 1 ; สำหรับเมืองแม่กั้ง 2 ; ห้วยแม่กั้ง ; สำหรับเมืองออก

แปลน

ออกแบบ	จักร	หน้า	หน้า	หน้า
เขียน	หน้า	หน้า	หน้า	หน้า
สถาปนิก	หน้า	หน้า	หน้า	หน้า
หน้า	หน้า	หน้า	หน้า	หน้า

วันที่ 202616/1

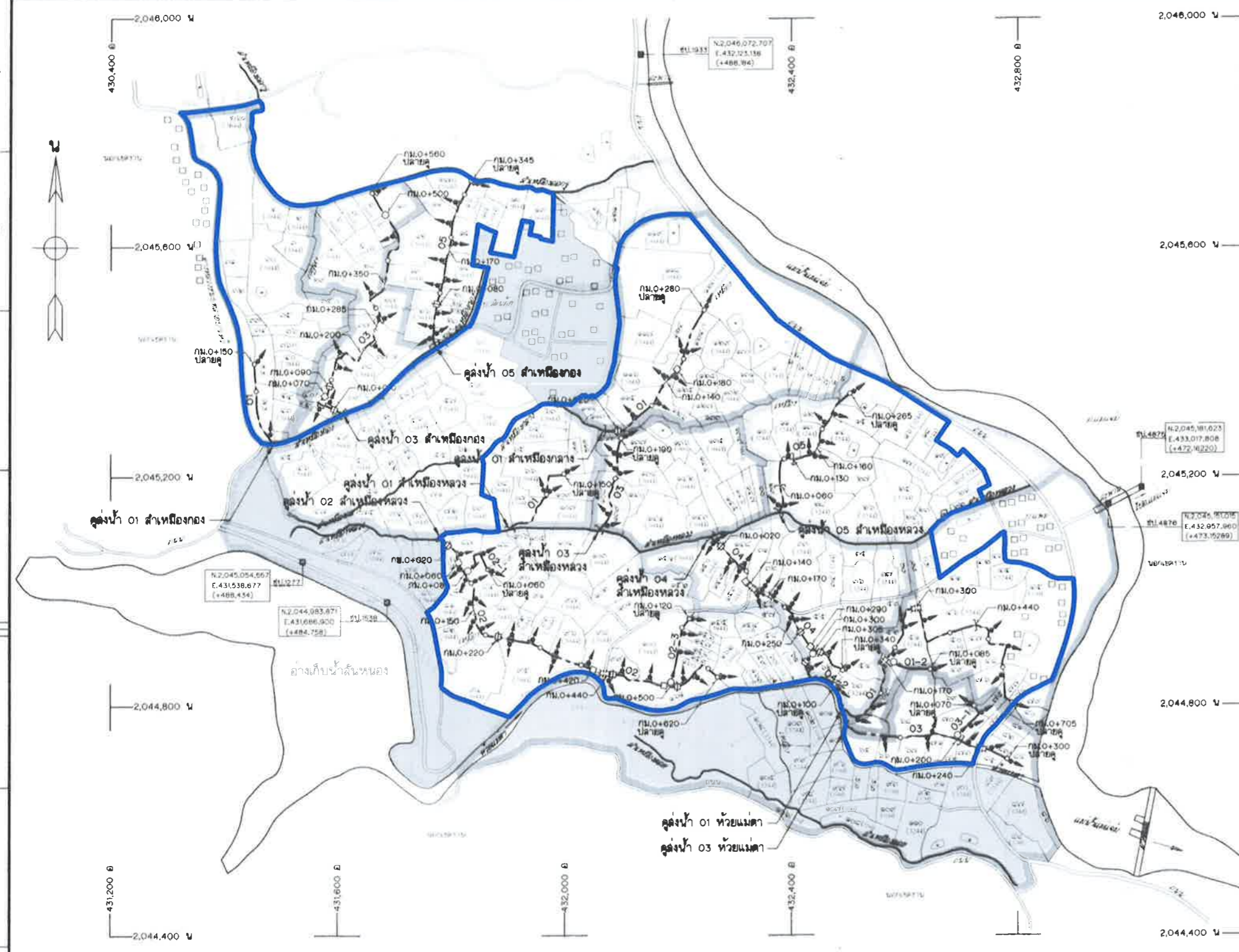

อาคาร	แบบ หมายเลข	จำนวน											
		สำหรับเมืองทอง			สำหรับเมืองกลาง			สำหรับเมืองหลวง			ห้วยแม่ตา		
		01	03	05	01		01	02	03	04	05	01	03
FARM TURNOUT	185507	-	-	-	-	-	-	-	-	-	-	-	-
อาคารทอป้าชุดแบบที่ 1	มฐ06-01-006	-	-	-	-	-	-	-	-	-	-	-	-
อาคารทอป้าชุดแบบที่ 2	มฐ06-01-007	-	-	-	-	-	2	-	1	-	1	1	-
อาคารทอป้าชุดแบบที่ 3	มฐ06-01-008	-	-	-	-	-	-	-	-	-	-	-	-
อาคารทอป้าชุดแบบที่ 4	มฐ06-01-009	-	-	-	-	-	-	-	-	-	-	-	-
อาคารทอป้าชุดแบบที่ 5	มฐ06-01-040	-	-	-	-	-	-	-	-	-	-	-	-
อาคารทป้าแบบที่ 1	มฐ06-01-010	1	1	1	1	1	1	1	1	1	2	2	2
อาคารทป้าแบบที่ 2	มฐ06-01-011	-	-	-	-	-	-	-	-	-	-	-	-
อาคารทออดถนนทป้าแบบที่ 1	มฐ06-01-012	-	-	-	-	-	-	-	-	-	-	-	-
อาคารทออดถนนทป้าแบบที่ 2	มฐ06-01-013	-	-	-	-	-	-	-	-	-	-	-	-
อาคารทออดถนนทป้าลดระดับ	มฐ06-01-015	-	-	-	-	-	-	-	-	-	-	1	-
อาคารป้าทป้าแบบที่ 1	มฐ06-01-016	-	-	-	-	-	-	-	-	-	1	-	-
อาคารป้าทป้าแบบที่ 2	มฐ06-01-017	-	-	-	-	-	-	-	-	-	-	-	-
อาคารเปลี่ยนลาดทางเข้า	มฐ06-01-018	-	2	1	1	-	4	-	4	-	-	-	-
อาคารเปลี่ยนลาดทางออก	มฐ06-01-019	-	1	-	1	-	-	-	-	-	-	-	-
อาคารทออดถนน	มฐ06-01-020	-	-	-	-	-	1	-	1	-	1	1	-
อาคารทออดทางหลวง	มฐ06-01-021	-	-	-	-	-	-	-	-	-	-	-	-
อาคารทออดทางข้าม	มฐ06-01-023	-	3	1	1	-	1	-	1	1	-	-	-
อาคารถนนพื้นที่ทางข้าม	มฐ06-01-024	-	-	-	-	-	-	-	-	-	-	-	-
อาคารทอป้าข้ามแปลงเงินา	มฐ06-01-030	2	-	4	3	-	3	13	7	5	9	11	9
อาคารทอป้าข้ามแปลงเงินาในสวน	มฐ06-01-031	-	9	7	4	-	12	-	7	-	-	-	-
อาคารทอป้าข้ามแปลงเงินาลดระดับ	มฐ06-01-032	-	-	-	-	-	-	-	-	-	3	-	-
อาคารทอป้าข้ามแปลงเงินาลดถนน	มฐ06-01-033	-	-	-	-	-	-	-	-	-	-	-	-
อาคารทอป้าข้ามแปลงเงินาลดถนนลดระดับ	มฐ06-01-034	-	-	-	-	-	-	-	-	-	-	-	-

คลองน้ำ	กม.	คลองน้ำ	พื้นที่ทั้งหมด (ไร่)	พื้นที่ส่งน้ำ (ไร่)
สำหรับเมืองทอง	-	01	52	51
	-	03	37	37
	-	05	62	62
สำหรับเมืองกลาง	-	01	78	59
	-	01	103	35
	-	02	141	92
สำหรับเมืองหลวง	-	03	38	38
	-	04	50	49
	-	05	70	41
ห้วยแม่ตา	-	01	76	72
	-	03	131	28
	รวม		838	564

หมายเหตุ

- จะสืบ (จ.ท.ก.) และติดตาม กำหนดให้เป็นมาตรฐาน ระยะทางเป็นไปตามโครงการและผังเมือง
- ผลสำรวจระดับดินและรายละเอียดต่างๆ ตามแนวคลองน้ำ ได้จากสำนักงานจัดรูปที่ดิน และสำรวจบ้านเพื่อเกษตรกรรมที่ 1
- แก้ไขแบบตามเรื่องที่ ลจค. 525/2563 ลงวันที่ 16 มีนาคม 2563

แบบประกอบ

- สัญลักษณ์และอักษรย่อ
- หมายเหตุทั่วไป
- มาตรฐานคลองน้ำ
- รูปตัดตามยาวคลองน้ำ

แบบหมายเลข

- มฐ06-01-001
- มฐ06-01-002
- มฐ06-01-003,004,005
- 262622/1 ถึง 262624/1

แผนผังการจัดระบบน้ำเพื่อเกษตรกรรมและที่ดิน
จากผังระบบน้ำโครงการอ่างเก็บน้ำสันหนอง
ตัวหลักข้างเคียง อำเภอแม่แจ่ม จังหวัดเชียงใหม่

เสนอ *[Signature]* หัวหน้าสำนักงาน
ชาน *[Signature]* วันที่ 17 ต.ค. 65 จัดรูปที่ดินกลาง

สัญลักษณ์

แนวเขตการจัดระบบน้ำเพื่อเกษตรกรรม แผนที่ 4/4

ลายมือเขียน
262616/1
262621/1



ชื่อ	ตำแหน่ง	วันที่	ตรวจ	ผ่าน	อนุมัติ
			เสนอ	เห็นชอบ	อนุมัติ

สำนักงานชลประทานที่ 18 เชียงใหม่
ผังเมืองระบบน้ำและจัดรูปที่ดินที่ 1
วันที่ 262621/1

แบบแปลนนี้ใช้แทนแบบหมายเลข 262621

กรมชลประทาน

โครงการอ่างเก็บน้ำสันหนอง

อ.แม่แจ่ม จ.เชียงใหม่

คลองน้ำ 01,03,05;01;01,02,03,04,05;01,03

สำหรับเมืองทอง ; สำหรับเมืองกลาง ; สำหรับเมืองหลวง ; ห้วยแม่ตา

แปลน

ออกแบบ	ดร. วิจิตร	เสนอ	<i>[Signature]</i>	อ.ช.ช.
เขียน	ดร. วิจิตร	ผ่าน	<i>[Signature]</i>	อ.จ.ช.
สถา	ดร. วิจิตร	เห็นชอบ	TV 506	แทน อ.ช.ช.
ตรวจ	ดร. วิจิตร	อนุมัติ	TV 506	แทน อ.ช.ช.