



ประกาศกรมชลประทาน
เรื่อง กำหนดเขตที่ดินในท้องที่ตำบลไทยชนะศึกและตำบลทุ่งเสลี่ยม
อำเภอทุ่งเสลี่ยม จังหวัดสุโขทัย
ให้เป็นเขตการจัดระบบน้ำเพื่อเกษตรกรรม
พ.ศ. ๒๕๖๐

ด้วย สำนักงานจัดรูปที่ดินกลางได้พิจารณาให้ความเห็นชอบแผนผังการจัดระบบน้ำเพื่อเกษตรกรรมในท้องที่ตำบลไทยชนะศึกและตำบลทุ่งเสลี่ยม อำเภอทุ่งเสลี่ยม จังหวัดสุโขทัย เนื้อที่ ๑,๒๐๐ ไร่แล้ว

ฉะนั้น อาศัยอำนาจตามความในมาตรา ๒๓ แห่งพระราชบัญญัติจัดรูปที่ดินเพื่อเกษตรกรรม พ.ศ. ๒๕๕๘ จึงกำหนดให้ท้องที่ตำบลไทยชนะศึกและตำบลทุ่งเสลี่ยม อำเภอทุ่งเสลี่ยม จังหวัดสุโขทัย เป็นเขตการจัดระบบน้ำเพื่อเกษตรกรรม ดังรายละเอียดแผนผังการจัดระบบน้ำเพื่อเกษตรกรรมและแผนผังที่ดินภายในแนวเขตแนบท้ายประกาศนี้

ประกาศ ณ วันที่ ๒ กรกฎาคม พ.ศ. ๒๕๖๐

(นายสัญญา เกตุราชัย)
อธิบดีกรมชลประทาน

แผนที่แสดงแนวเขตการจัดระบบน้ำเพื่อเกษตรกรรม
 แบบท่ายประกาศเขตการจัดระบบน้ำเพื่อเกษตรกรรม
 ท้องที่ตำบลไทยชนะศึก และตำบลทุ่งเสลี่ยม
 อำเภอทุ่งเสลี่ยม จังหวัดสุโขทัย

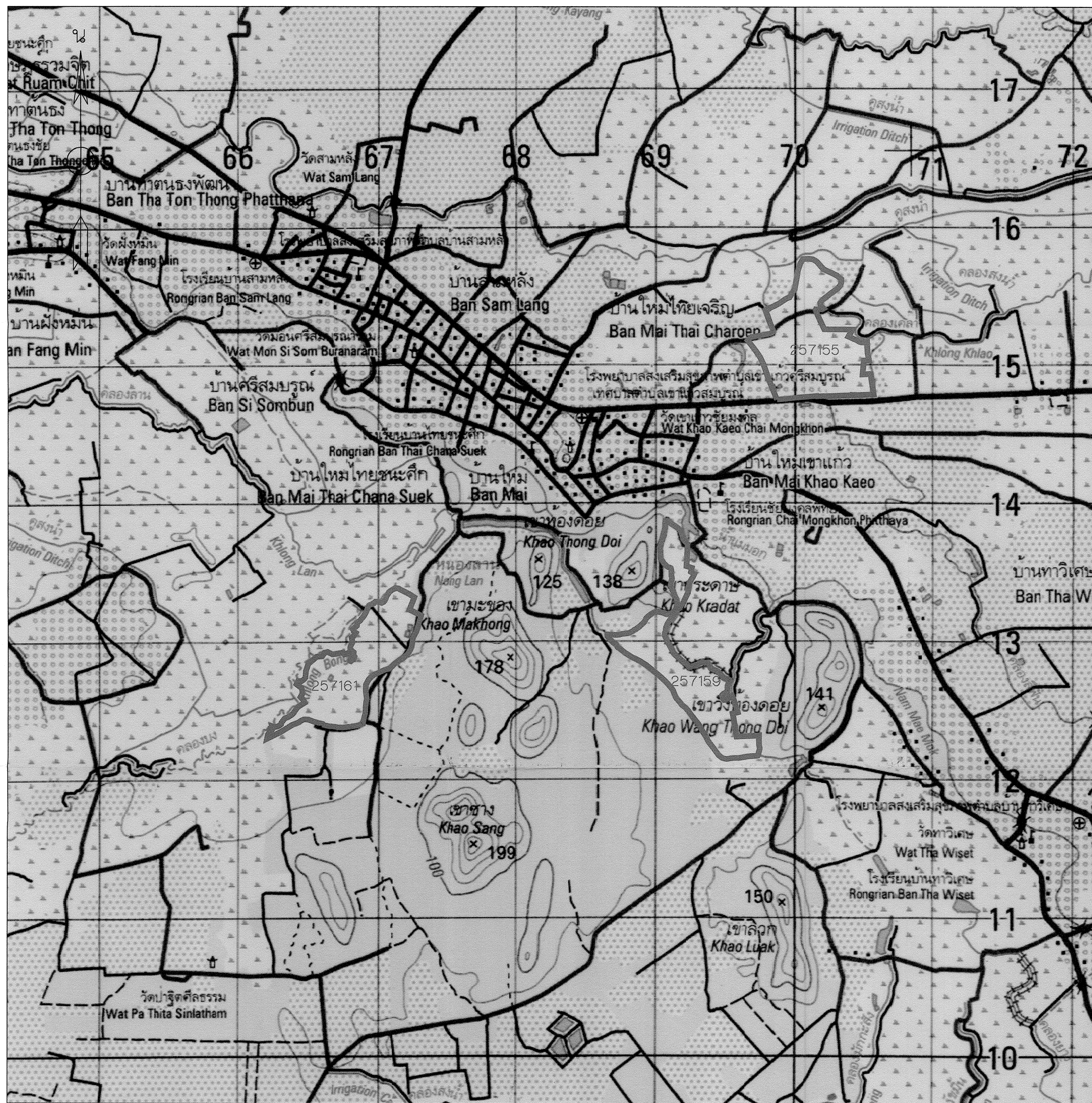

สำรบัญแบบ

	257155
257161	257159

โครงการฝ่ายท่าไม้แดง
 ตำบลทุ่งเสลี่ยม อำเภอทุ่งเสลี่ยม จังหวัดสุโขทัย
 (แผนที่ระวาง 4943 VI L7018 WGS84)
 แนวเขตการจ้ดระบบน้ำเพื่อเกษตรกรรม

ให้ใช้แบบแปลนนี้ประกาศ
 เป็นแผนที่แสดงแนวเขตการจ้ดระบบน้ำเพื่อเกษตรกรรม

เลข งาน	<i>[Signature]</i>	เห็นชอบ วันที่	<i>[Signature]</i> 21 ต.ค. ๕๑	หัวหน้าสำนักงาน จัดรูปที่ดินกลาง
------------	--------------------	-------------------	----------------------------------	-------------------------------------

A B C D E F G H

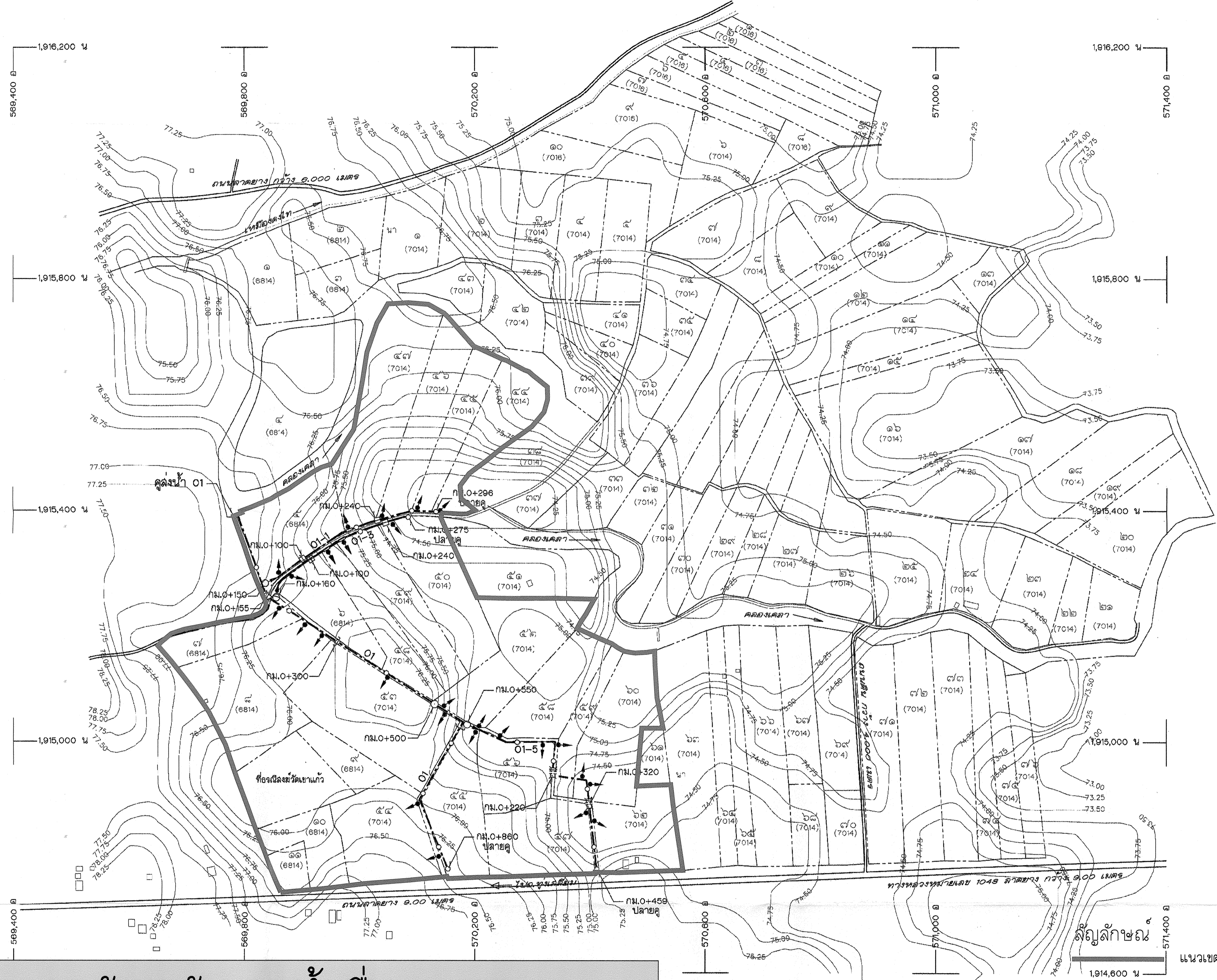
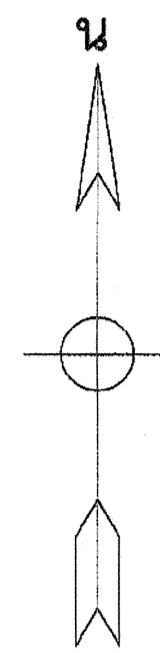

แผนผังการจัดระบบน้ำเพื่อเกษตรกรรม
แบบทำยประภาคเขตการจัดระบบน้ำเพื่อเกษตรกรรม
ท้องที่ตำบลไทยชนะศึก และตำบลทุ่งเสลี่ยม
อำเภอทุ่งเสลี่ยม จังหวัดสุโขทัย

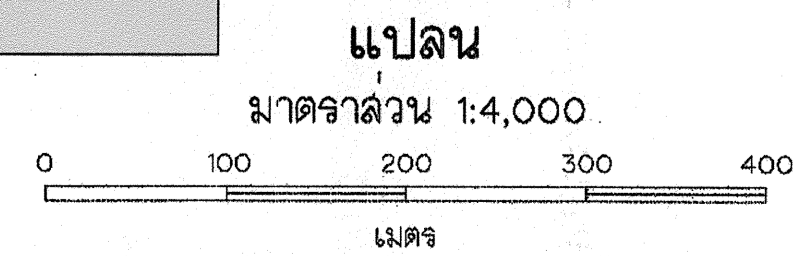

ให้ใช้แบบแปลนนี้ประกาศ
เป็นแผนผังการจัดระบบน้ำ

เสนอ	เห็นชอบ	วันที่	21 ต.ค. 59	หัวหน้าสำนักงาน จัดรูปที่ดินกลาง
------	---------	--------	------------	-------------------------------------

อาคาร	แบบ หมายเลข	จำนวน		
		คลองเวลา		
		01	-	-
FARM TURNOUT	165507	-	-	-
อาคารท่อปากคูย่อยแบบที่ 1	มฐ06-01-006	3	-	-
อาคารท่อปากคูย่อยแบบที่ 2	มฐ06-01-007	-	-	-
อาคารท่อปากคูย่อยแบบที่ 3	มฐ06-01-008	-	-	-
อาคารท่อปากคูย่อยแบบที่ 4	มฐ06-01-009	-	-	-
อาคารท่อปากคูย่อยแบบที่ 5	มฐ06-01-009	-	-	-
อาคารทดน้ำแบบที่ 1	มฐ06-01-010	3	-	-
อาคารทดน้ำแบบที่ 2	มฐ06-01-011	-	-	-
อาคารทอลอดถนนทดน้ำแบบที่ 1	มฐ06-01-012	2	-	-
อาคารทอลอดถนนทดน้ำแบบที่ 2	มฐ06-01-013,14	-	-	-
อาคารทอลอดถนนทดน้ำลดระดับ	มฐ06-01-015	-	-	-
อาคารนำทดน้ำแบบที่ 1	มฐ06-01-016	-	-	-
อาคารนำทดน้ำแบบที่ 2	มฐ06-01-017	-	-	-
อาคารเปลี่ยนลาดทางเข้า	มฐ06-01-018	2	-	-
อาคารเปลี่ยนลาดทางออก	มฐ06-01-019	2	-	-
อาคารทอลอดถนน	มฐ06-01-020	1	-	-
อาคารทอลอดทางหลวง	มฐ06-01-021,22	-	-	-
อาคารทอลอดทางข้าม	มฐ06-01-023	-	-	-
อาคารแฉกพื้นทางข้าม	มฐ06-01-024	-	-	-
อาคารสะพานน้ำแบบที่ 1	มฐ06-01-025	-	-	-
อาคารสะพานน้ำแบบที่ 2	มฐ06-01-027,28,29	-	-	-
อาคารทอร์รับน้ำเข้าแปลงไรนา	มฐ06-01-030	23	-	-
อาคารทอร์รับน้ำเข้าแปลงไรนาในคูลาดขึ้น	มฐ06-01-031	3	-	-
อาคารทอร์รับน้ำเข้าแปลงไรนาลดระดับ	มฐ06-01-032	-	-	-
อาคารทอร์รับน้ำเข้าแปลงไรนาลดถนน	มฐ06-01-033	-	-	-
อาคารทอร์รับน้ำเข้าแปลงไรนาลดถนนลดระดับ	มฐ06-01-034	-	-	-
อาคารระบายน้ำ	มฐ06-01-035	-	-	-
อาคารทอร์บายน้ำแบบที่ 1	มฐ06-01-036	-	-	-
อาคารทอร์บายน้ำแบบที่ 2	มฐ06-01-037	-	-	-
อาคารทอร์บายน้ำแบบที่ 3	มฐ06-01-038	-	-	-

คลองน้ำ	เหมือง	คูน้ำ	พื้นที่ทั้งหมด (ไร่)	พื้นที่ลงน้ำ (ไร่)
คลองเวลา		01	1,149	418
		รวม	1,149	418

หมายเหตุ

- ระดับ(ร.ท.ก.) และมิติต่างๆกำหนดให้เป็นเมตร ระยะทางเป็นกิโลเมตร นอกจากแสดงไว้เป็นอย่างอื่น
- ผลสำรวจจะดำเนินการและรายละเอียดต่างๆ ตามแนวคูน้ำตามคูน้ำได้จากโครงการปฏิบัติการจัดระบบน้ำเพื่อเกษตรกรรมที่ 4

แบบประกอบ

- สัญญาจ้างและค่าชดเชย มฐ06-01-001
- หมายเหตุทั่วไป มฐ06-01-002
- รูปตัดตามยาวคูน้ำ 01, 01-1, 01-3, 01-5 257156
- มาตรฐานรูปตัดคูน้ำ มฐ06-01-004, มฐ06-01-005

แนวเขตการจัดระบบน้ำเพื่อเกษตรกรรม



กรมชลประทาน
โครงการทำไม่แดง
อ.ทุ่งเสลี่ยม จ.สุโขทัย
คูน้ำ 01,01-1,01-3,01-5

คลองเวลา
แปลน

ออกแบบ	เสนอ	ตรวจ	อนุมัติ
เขียน	ผ่าน	เห็นชอบ	อนุมัติ
สถา	อนุมัติ	อนุมัติ	อนุมัติ
ตรวจ	อนุมัติ	อนุมัติ	อนุมัติ

257155

แผนผังการจัดระบบน้ำเพื่อเกษตรกรรม
 แบบท้ายประกาศเขตการจัดระบบน้ำเพื่อเกษตรกรรม
 ท้องที่ตำบลไทยชนะศึก และตำบลทุ่งเสลี่ยม
 อำเภอทุ่งเสลี่ยม จังหวัดสุโขทัย

อาคาร	แบบ หมายเลข	จำนวน	
		คลองบง	03 - -
FARM TURNOUT	165507	-	-
อาคารหอพักคูย่อยแบบที่ 1	มฐ06-01-006	2	-
อาคารหอพักคูย่อยแบบที่ 2	มฐ06-01-007	-	-
อาคารหอพักคูย่อยแบบที่ 3	มฐ06-01-008	-	-
อาคารหอพักคูย่อยแบบที่ 4	มฐ06-01-009	-	-
อาคารหอพักคูย่อยแบบที่ 5	มฐ06-01-009	-	-
อาคารทดน้ำแบบที่ 1	มฐ06-01-010	4	-
อาคารทดน้ำแบบที่ 2	มฐ06-01-011	-	-
อาคารทอลอดถนนทดน้ำแบบที่ 1	มฐ06-01-012	-	-
อาคารทอลอดถนนทดน้ำแบบที่ 2	มฐ06-01-013,14	-	-
อาคารทอลอดถนนทดน้ำลดระดับ	มฐ06-01-015	-	-
อาคารปรับลาดหน้าแบบที่ 1	มฐ06-01-016	3	-
อาคารปรับลาดหน้าแบบที่ 2	มฐ06-01-017	-	-
อาคารปรับลาดหน้าแบบที่ 3	มฐ06-01-018	1	-
อาคารปรับลาดหน้าแบบที่ 4	มฐ06-01-019	1	-
อาคารทอลอดถนน	มฐ06-01-020	-	-
อาคารทอลอดทางหลวง	มฐ06-01-021,22	-	-
อาคารทอลอดทางข้าม	มฐ06-01-023	-	-
อาคารแนบหินทางข้าม	มฐ06-01-024	-	-
อาคารสะพานน้ำแบบที่ 1	มฐ06-01-025	-	-
อาคารสะพานน้ำแบบที่ 2	มฐ06-01-027,28,29	-	-
อาคารทอร์รับน้ำเข้าแปลงนา	มฐ06-01-030	32	-
อาคารทอร์รับน้ำเข้าแปลงนาในลาดชัน	มฐ06-01-031	1	-
อาคารทอร์รับน้ำเข้าแปลงนาลดระดับ	มฐ06-01-032	-	-
อาคารทอร์รับน้ำเข้าแปลงนาลดถนน	มฐ06-01-033	-	-
อาคารทอร์รับน้ำเข้าแปลงนาลดถนนลดระดับ	มฐ06-01-034	-	-
อาคารระบายน้ำ	มฐ06-01-035	-	-
อาคารทอร์ระบายน้ำแบบที่ 1	มฐ06-01-036	1	-
อาคารทอร์ระบายน้ำแบบที่ 2	มฐ06-01-037	-	-
อาคารทอร์ระบายน้ำแบบที่ 3	มฐ06-01-038	-	-

คลองส่งน้ำ	เหมือง	คูส่งน้ำ	พื้นที่ทั้งหมด	
			(ไร่)	(ไร่)
คลองบง		03	649	348
		รวม	649	348

หมายเหตุ

- จะสืบ(จ.ท.ก.) และมีติดจากกำหนดไว้เป็นเมตร ระยะทางเป็นกิโลเมตร นอกจากแสดงไว้เป็นอย่างอื่น
- ผลสำรวจจะสืบดินเดิมและรายละเอียดต่างๆ ตามแนวคูส่งน้ำกลางคูส่งน้ำได้จากโครงการปฏิบัติการจัดระบบน้ำเพื่อเกษตรกรรมที่ 4

แบบประกอบ

- สัญลักษณ์และอักษรย่อ
- หมายเหตุทั่วไป
- รูปติดตามยาวคูส่งน้ำ 03, 03-1, 03-2
- มาตรฐานรูปตัดคูส่งน้ำ

แบบหมายเลข

- | |
|--------------------------|
| มฐ06-01-001 |
| มฐ06-01-002 |
| 257160 |
| มฐ06-01-004, มฐ06-01-005 |

สัญลักษณ์

แนวเขตการจัดระบบน้ำเพื่อเกษตรกรรม

ลารัญแบบ

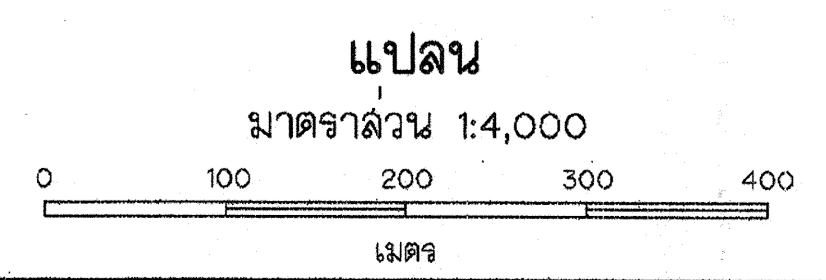
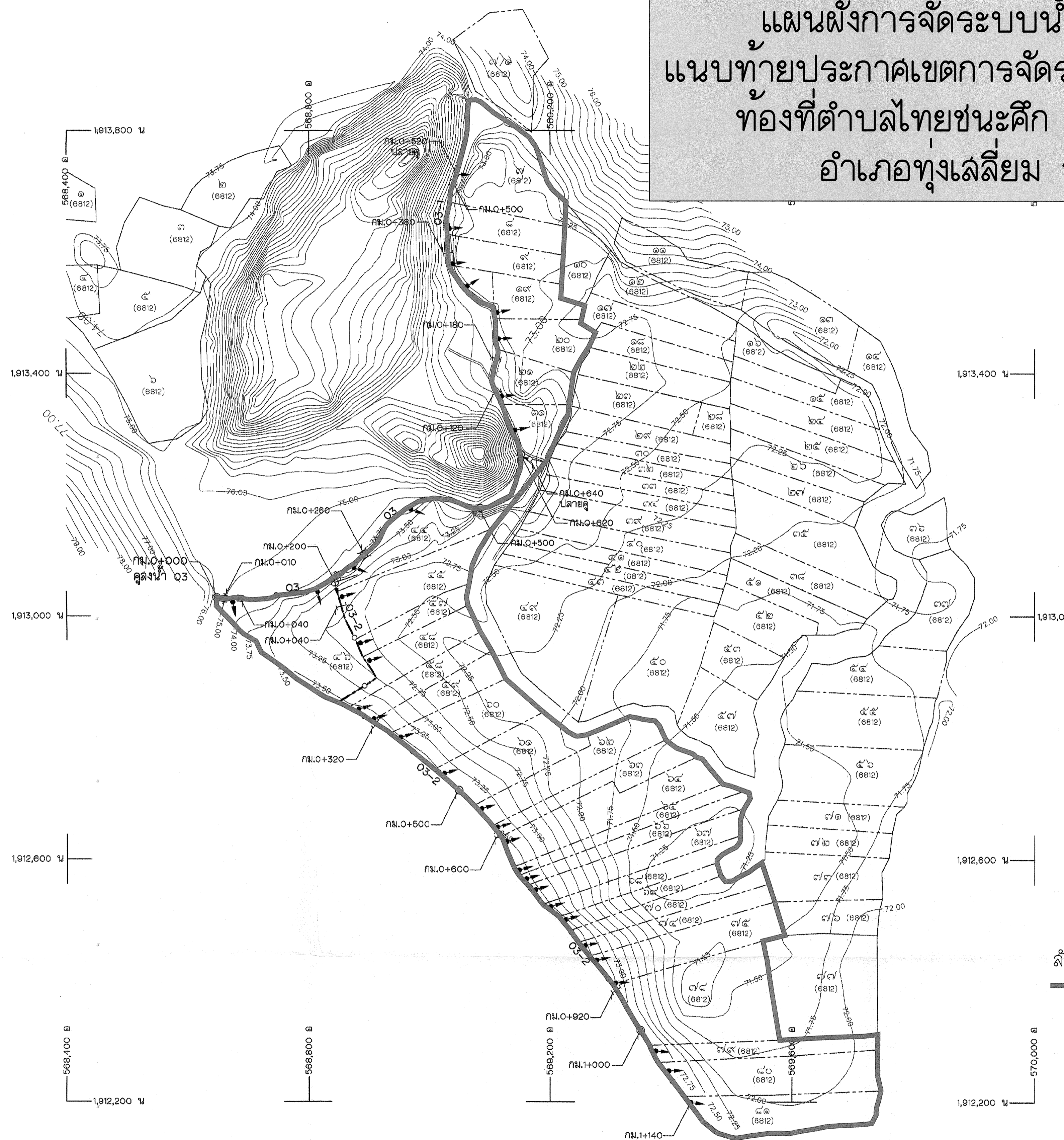
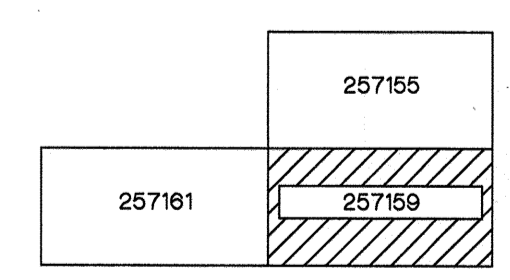

ให้ใช้แบบแปลนนี้ประกาศ
เป็นแผนผังการจัดระบบน้ำ

เลขที่ 21 ต.ค. 59

หัวหน้าสำนักงาน
จัดรูปที่ดินกลาง

กรมชลประทาน
โครงการทำไม้แดง
อ.ทุ่งเสลี่ยม จ.สุโขทัย
คูส่งน้ำ 03,03-1,03-2

คลองบง
แปลน

ออกแบบ	เขียน	ตรวจ	อนุมัติ
.....

257159

A B C D E F G H

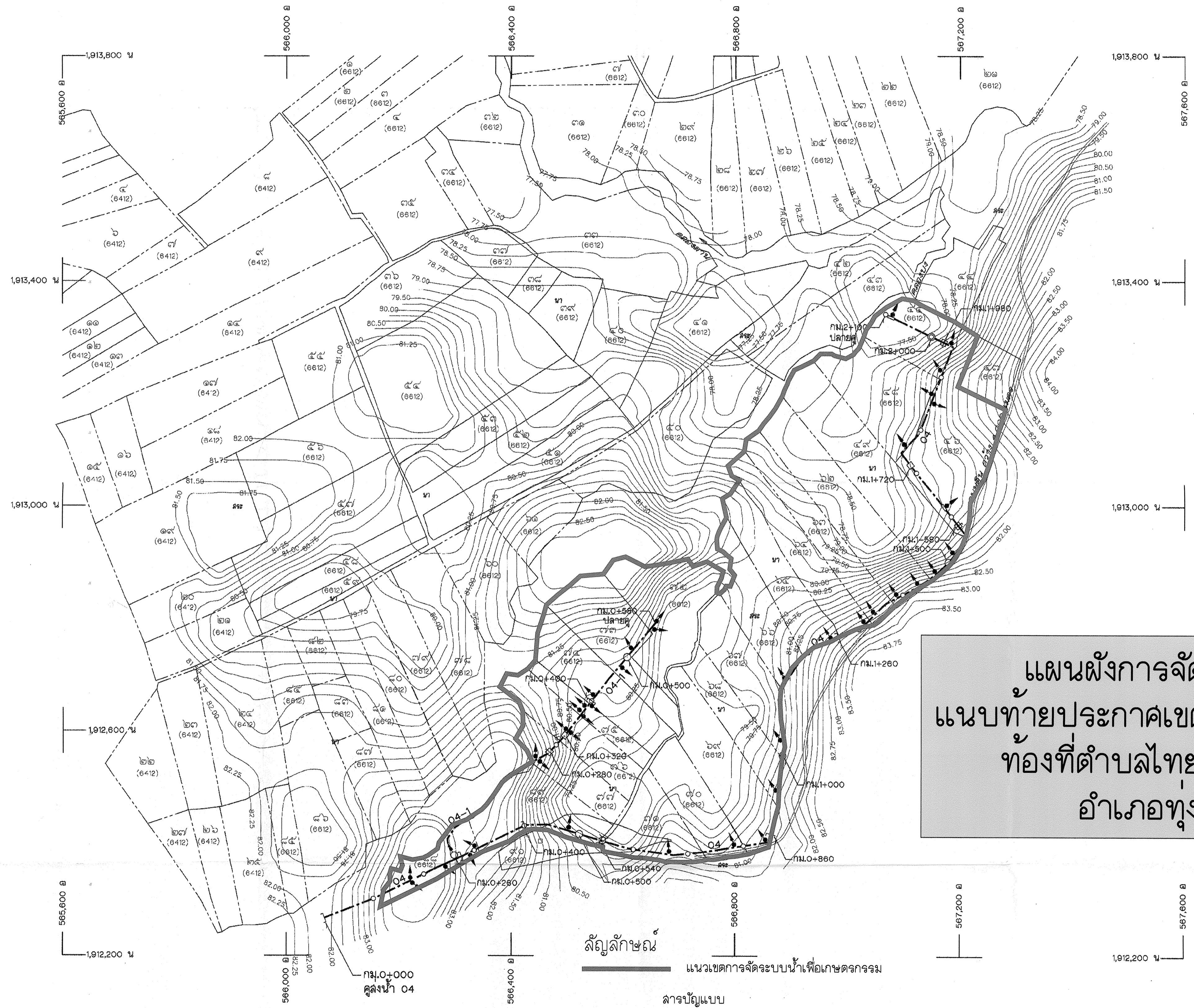
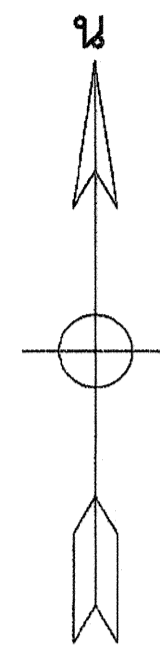

อาคาร	แบบ หมายเลข	จำนวน	
		คลอง	เวลา
FARM TURNOUT	165507	-	-
อาคารทอปากคูย่อยแบบที่ 1	มฐ06-01-006	2	-
อาคารทอปากคูย่อยแบบที่ 2	มฐ06-01-007	-	-
อาคารทอปากคูย่อยแบบที่ 3	มฐ06-01-008	-	-
อาคารทอปากคูย่อยแบบที่ 4	มฐ06-01-009	-	-
อาคารทอปากคูย่อยแบบที่ 5	มฐ06-01-009	-	-
อาคารทดน้ำแบบที่ 1	มฐ06-01-010	5	-
อาคารทดน้ำแบบที่ 2	มฐ06-01-011	-	-
อาคารทอลดถนนทดน้ำแบบที่ 1	มฐ06-01-012	-	-
อาคารทอลดถนนทดน้ำแบบที่ 2	มฐ06-01-013,14	-	-
อาคารทอลดถนนทดน้ำลดระดับ	มฐ06-01-015	-	-
อาคารน้าดกทดน้ำแบบที่ 1	มฐ06-01-016	1	-
อาคารน้าดกทดน้ำแบบที่ 2	มฐ06-01-017	-	-
อาคารเปลี่ยนลาดทางเข้า	มฐ06-01-018	3	-
อาคารเปลี่ยนลาดทางออก	มฐ06-01-019	2	-
อาคารทอลดถนน	มฐ06-01-020	-	-
อาคารทอลดทางหลวง	มฐ06-01-021,22	-	-
อาคารทอลดทางข้าม	มฐ06-01-023	-	-
อาคารแผ่นหินทางข้าม	มฐ06-01-024	-	-
อาคารสะพานน้ำแบบที่ 1	มฐ06-01-025	-	-
อาคารสะพานน้ำแบบที่ 2	มฐ06-01-027,28,29	-	-
อาคารทอรับน้ำเข้าแปลงไรนา	มฐ06-01-030	37	-
อาคารทอรับน้ำเข้าแปลงไรนาในลาดชัน	มฐ06-01-031	2	-
อาคารทอรับน้ำเข้าแปลงไรนาลดระดับ	มฐ06-01-032	-	-
อาคารทอรับน้ำเข้าแปลงไรนาลดถนน	มฐ06-01-033	-	-
อาคารทอรับน้ำเข้าแปลงไรนาลดถนนลดระดับ	มฐ06-01-034	-	-
อาคารระบายน้ำ	มฐ06-01-035	-	-
อาคารทอระบายน้ำแบบที่ 1	มฐ06-01-036	1	-
อาคารทอระบายน้ำแบบที่ 2	มฐ06-01-037	-	-
อาคารทอระบายน้ำแบบที่ 3	มฐ06-01-038	-	-

คลองส่งน้ำ	เหมือง	คูส่งน้ำ	พื้นที่ทั้งหมด (ไร่)	พื้นที่แปลงน้ำ (ไร่)
คลองเคลา		04	818	400
	รวม		818	400

แผนผังการจัดการระบบน้ำเพื่อเกษตรกรรม
 แนวท่ายประกาศเขตการจัดการระบบน้ำเพื่อเกษตรกรรม
 ท้องที่ตำบลไทยชนะศึก และตำบลทุ่งเสลี่ยม
 อำเภอทุ่งเสลี่ยม จังหวัดสุโขทัย

2. หมายเลขทั่วไป มฐ06-01-002
3. รูปตัดตามยาวคูส่งน้ำ 04, 04-1 257162
4. มาตรฐานรูปตัดคูส่งน้ำ มฐ06-01-004, มฐ06-01-005

สัญลักษณ์
 แนวเขตการจัดการระบบน้ำเพื่อเกษตรกรรม
 ลากรับน้ำแบบ

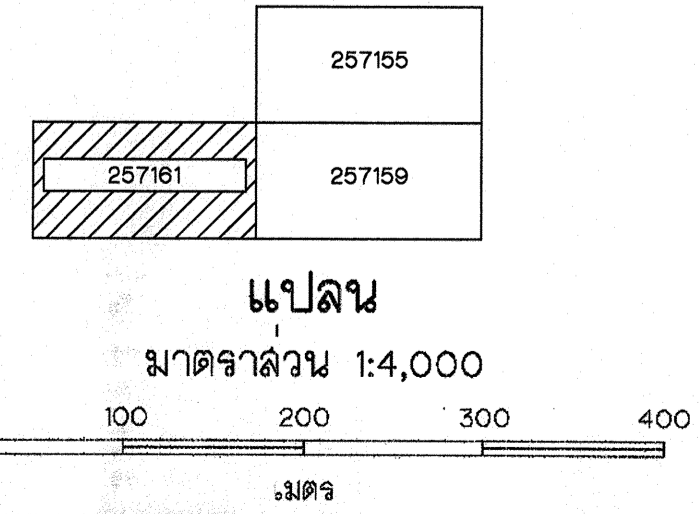

ให้ใช้แบบแปลนนี้ประกาศ
 เป็นแผนผังการจัดการระบบน้ำ

กรมชลประทาน
โครงการทำไม้แดง
 อ.ทุ่งเสลี่ยม จ.สุโขทัย
คูส่งน้ำ 04,04-1
 คลองเคลา
 แปลน

ออกแบบ	เสนอ	อนุมัติ	ร.ร.อ.
เขียน	ผ่าน		ก.ค.อ.บ.
ลอก	เห็นชอบ		ผ.ล.อ.ล.
ตรวจ	อนุมัติ		อ.อ.ช.

วันที่ออกแบบวิศวกรรมและสถาปัตย์กรรม 13 ต.ค. 59
 นำออกแบบต้นฉบับและสำเนาขึ้นที่ 1 วันที่

257161

เสนอ	เห็นชอบ	วันที่	21 ต.ค. 59	หัวหน้าสำนักงาน	ตรวจ	ผ่าน	อนุมัติ
เสนอ	เห็นชอบ	วันที่		จัดรูปที่ดินกลาง	ตรวจ	ผ่าน	อนุมัติ