



ประกาศกรมชลประทาน
เรื่อง กำหนดเขตที่ดินในท้องที่ตำบลอุ่มจาน อำเภอประจักษ์ศิลปาคม จังหวัดอุดรธานี
ให้เป็นเขตการจัดระบบน้ำเพื่อเกษตรกรรม
พ.ศ. ๒๕๖๐

ด้วย สำนักงานจัดรูปที่ดินกลางได้พิจารณาให้ความเห็นชอบแผนผังการจัดระบบน้ำ
เพื่อเกษตรกรรมในท้องที่ตำบลอุ่มจาน อำเภอประจักษ์ศิลปาคม จังหวัดอุดรธานี เนื้อที่ ๑,๐๐๐ ไร่ แล้ว

ฉะนั้น อาศัยอำนาจตามความในมาตรา ๒๓ แห่งพระราชบัญญัติจัดรูปที่ดินเพื่อเกษตรกรรม
พ.ศ. ๒๕๕๘ จึงกำหนดให้ท้องที่ตำบลอุ่มจาน อำเภอประจักษ์ศิลปาคม จังหวัดอุดรธานี เป็นเขตการจัดระบบน้ำ
เพื่อเกษตรกรรมดังรายละเอียดแผนผังการจัดระบบน้ำเพื่อเกษตรกรรมและแผนผังที่ดิน ภายในแนวเขตแนบท้ายประกาศนี้

ประกาศ ณ วันที่ ๑ สิงหาคม พ.ศ. ๒๕๖๐

(นายสัชชัย เกตุวรชัย)

อธิบดีกรมชลประทาน

แผนผังการจัดระบบน้ำเพื่อเกษตรกรรม
 แบบทำยประกาศเขตการจัดระบบน้ำเพื่อเกษตรกรรม
 ท้องที่ตำบลอุ่มจาน อำเภอประจักษ์ศิลปาคม จังหวัดอุดรธานี

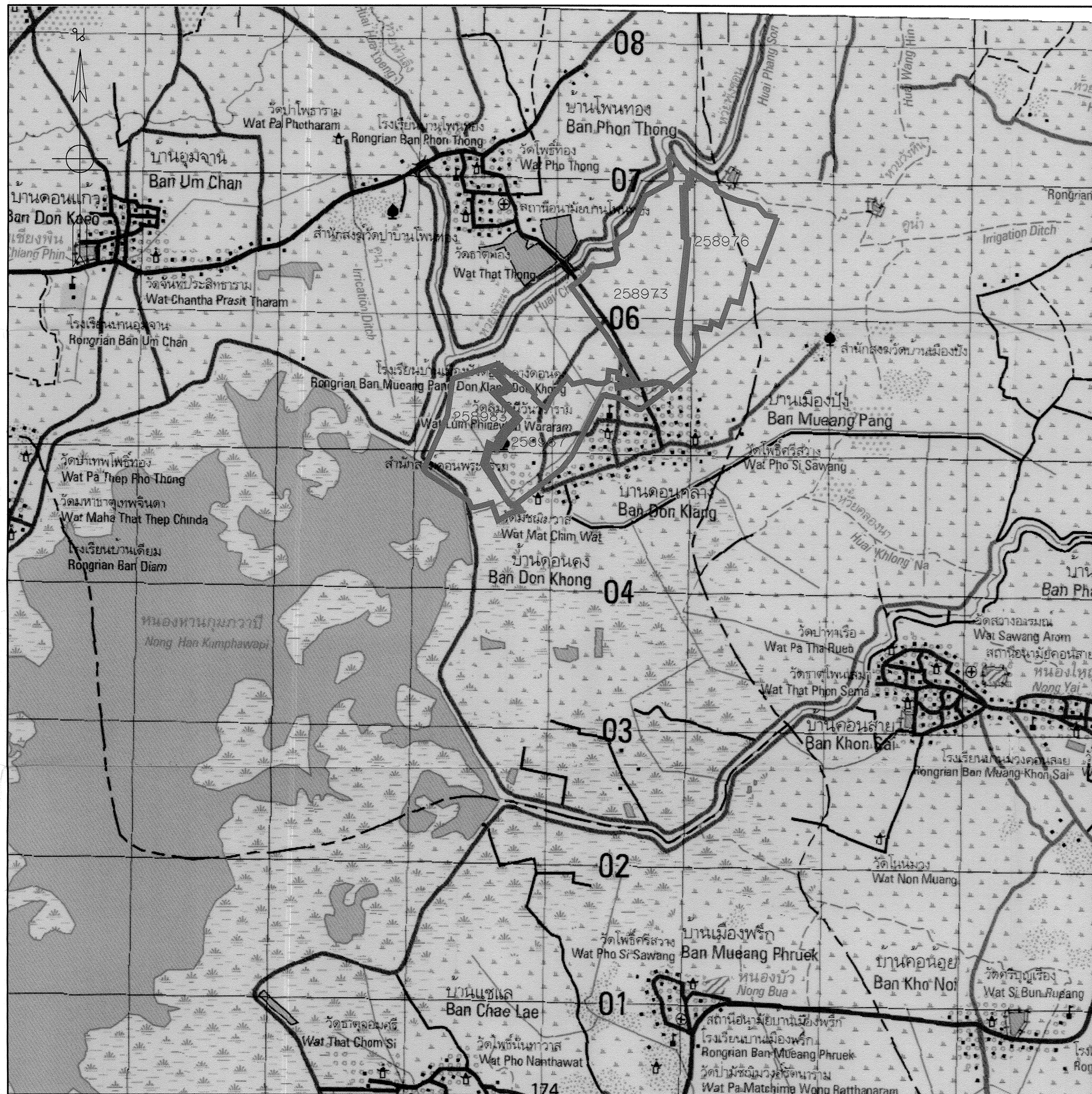

ลารบัญแบบ

258973	258976
258983	258987

โครงการ สถานีสูบน้ำ P6B
 ตำบลอุ่มจาน อำเภอประจักษ์ศิลปาคม จังหวัดอุดรธานี
 (แผนที่ระวาง 5643 III L7018 WGS84)
 แนวเขตการจัดระบบน้ำเพื่อเกษตรกรรม

ให้ใช้แบบแปลนนี้ประกาศ
 เป็นแผนที่แสดงแนวเขตการจัดระบบน้ำเพื่อเกษตรกรรม

เลขที่	เห็นชอบ	วันที่	หัวหน้าสำนักงาน
งาน		21 ต.ค. 59	จัดรูปที่ดินกลาง

แผนผังการจัดระบบน้ำเพื่อเกษตรกรรม
 แบบท่ายประกาศเขตการจัดระบบน้ำเพื่อเกษตรกรรม
 ท้องที่ตำบลลุ่มจาน อำเภอประจักษ์ศิลปาคม จังหวัดอุดรธานี

อาคาร	แบบ หมายเลข	จำนวน				
		คลองส่งน้ำสาย MC				
		001	003	005	007	009
TYPICAL FARM TURNOUT STRUCTURE	165507	1	1	1	1	1
BEGINNING TRANSITION FOR U-SHAPE	145105	1	1	1	1	1
END OF U-SHAPE	145106	3	2	1	1	2
DITCH TURNOUT STRUCTURE FOR U-SHAPE	145108-145109	3	2	-	-	1
CHECK GATE FOR U-SHAPE	145110	7	3	1	1	1
VERTICAL DROP FOR U-SHAPE	145111	4	-	2	1	1
ROADWAY CROSSING STRUCTURE FOR U-SHAPE	145112	-	-	-	-	-
ROADWAY CULVERT STRUCTURE FOR U-SHAPE	145113	2	-	-	-	2
LOW ROAD CULVERT STRUCTURE FOR U-SHAPE	145114	-	-	-	-	-
ENTRANCE STRUCTURE FOR U-SHAPE	145115	5	1	2	2	1
DRAIN CULVERT STRUCTURE FOR U-SHAPE	145116	-	-	-	-	-
FARM INLET STRUCTURE FOR U-SHAPE	145117	18	5	9	4	7
PIPE FLUME STRUCTURE FOR U-SHAPE	145118-145121	-	-	-	-	-

คลองส่งน้ำ	กม.	คู่งน้ำ	พื้นที่ทั้งหมด (ไร่)	พื้นที่ส่งน้ำ (ไร่)
คลองส่งน้ำสาย MC	0+274	001	158	158
	0+818	003	20	18
	0+798	005	52	50
	1+002	007	24	21
	1+119	009	62	57
รวม			316	302

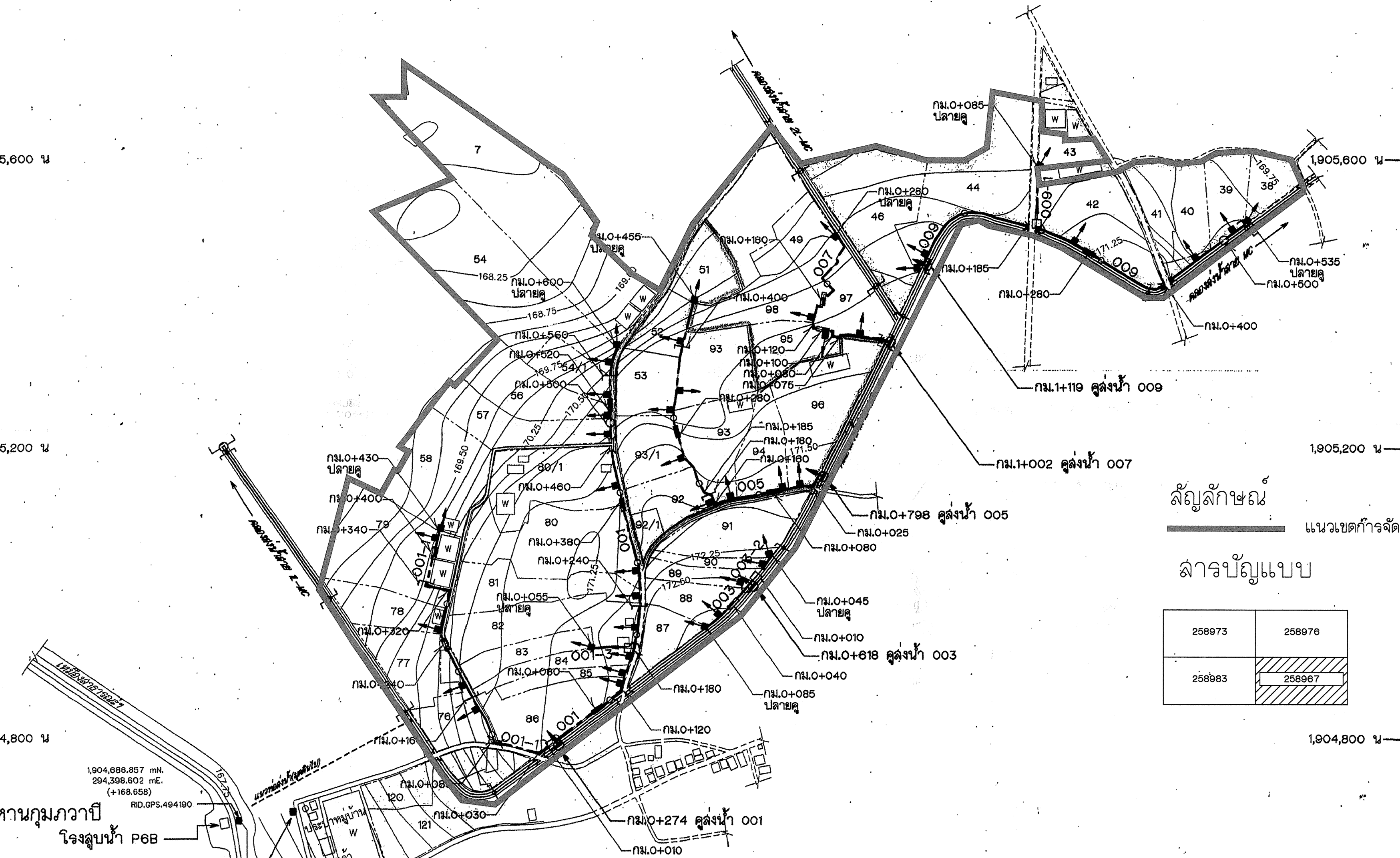

สัญลักษณ์ แนวเขตการจัดระบบน้ำเพื่อเกษตรกรรม

ลารัญแบบ

258973	258976
258983	258987

หมายเหตุ

- ระดับ (จ.ท.ก.) และมิติต่างๆ ระยะทางเป็นกิโลเมตร นอกจากแสดงไว้เป็นอย่างอื่น
- ผลสำรวจจะระดับดินเดิมและรายละเอียดต่างๆ ตามแนวคู่งน้ำกลางคู่งน้ำ ได้จากโครงการปฏิบัติการส่งคู่งน้ำที่ 5 ที่ ลจก. 37/89/2558 ลงวันที่ 24 เมษายน พ.ศ.2558

แบบประกอบ

- สัญลักษณ์และอักษรย่อ แบบหมายเลข มร06-01-001
- หมายเหตุทั่วไป แบบหมายเลข มร06-01-002
- GENERAL NOTES FOR U-SHAPE แบบหมายเลข 145100
- LEGEND AND ABBREVIATION FOR U-SHAPE แบบหมายเลข 145101
- รูปตัดตามยาวคู่งน้ำ แบบหมายเลข 258988 - 258999

ให้ใช้แบบแปลนนี้ประกาศ
เป็นแผนผังการจัดระบบน้ำ

เลขที่	เห็นชอบ	หัวหน้าสำนักงาน
ผ่าน	วันที่ 21 ต.ค. 59	จัดรูปที่ดินกลาง

กรมชลประทาน
โครงการ สถานีสูบน้ำ P6B
 อ. ประจักษ์ศิลปาคม จ.อุดรธานี
คู่งน้ำ 001,003,005,007,009
 คลองส่งน้ำสาย MC

แปลน

ออกแบบ	เขียน	ตรวจ	อนุมัติ
เลขที่	วันที่	วันที่	วันที่

258967

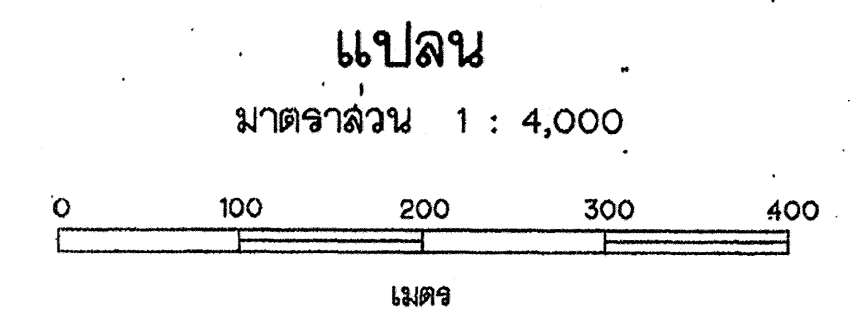

ครั้งที่	ตำแหน่ง	รายชื่อ	วันที่	ตรวจ	ผ่าน	อนุมัติ

แผนผังการจัดระบบน้ำเพื่อเกษตรกรรม
 แบบท่ายประกาศเขตการจัดระบบน้ำเพื่อเกษตรกรรม
 ท้องที่ตำบลอุ่มจาน อำเภอประจักษ์ศิลปาคม จังหวัดอุดรธานี

อาคาร	แบบ หมายเลข	จำนวน				
		คลองส่งน้ำสาย MC				
		001	003	005	007	009
TYPICAL FARM TURNOUT STRUCTURE	185507	1	1	1	1	1
BEGINNING TRANSITION FOR U-SHAPE	145105	1	1	1	1	1
END OF U-SHAPE	145106	3	2	1	1	2
DITCH TURNOUT STRUCTURE FOR U-SHAPE	145108-145109	3	2	-	-	1
CHECK GATE FOR U-SHAPE	145110	7	3	1	1	1
VERTICAL DROP FOR U-SHAPE	145111	4	-	2	1	1
ROADWAY CROSSING STRUCTURE FOR U-SHAPE	145112	-	-	-	-	-
ROADWAY CULVERT STRUCTURE FOR U-SHAPE	145113	2	-	-	-	2
LOW ROAD CULVERT STRUCTURE FOR U-SHAPE	145114	-	-	-	-	-
ENTRANCE STRUCTURE FOR U-SHAPE	145115	5	1	2	2	1
DRAIN CULVERT STRUCTURE FOR U-SHAPE	145116	-	-	-	-	-
FARM INLET STRUCTURE FOR U-SHAPE	145117	18	5	9	4	7
PIPE FLUME STRUCTURE FOR U-SHAPE	145118-145121	-	-	-	-	-

คลองส่งน้ำ	กม.	จุดส่งน้ำ	พื้นที่ทั้งหมด (ไร่)	พื้นที่ส่งน้ำ (ไร่)
คลองส่งน้ำสาย MC	0+274	001	158	158
	0+618	003	20	18
	0+798	005	52	50
	1+002	007	24	21
	1+119	009	62	57
รวม			316	302

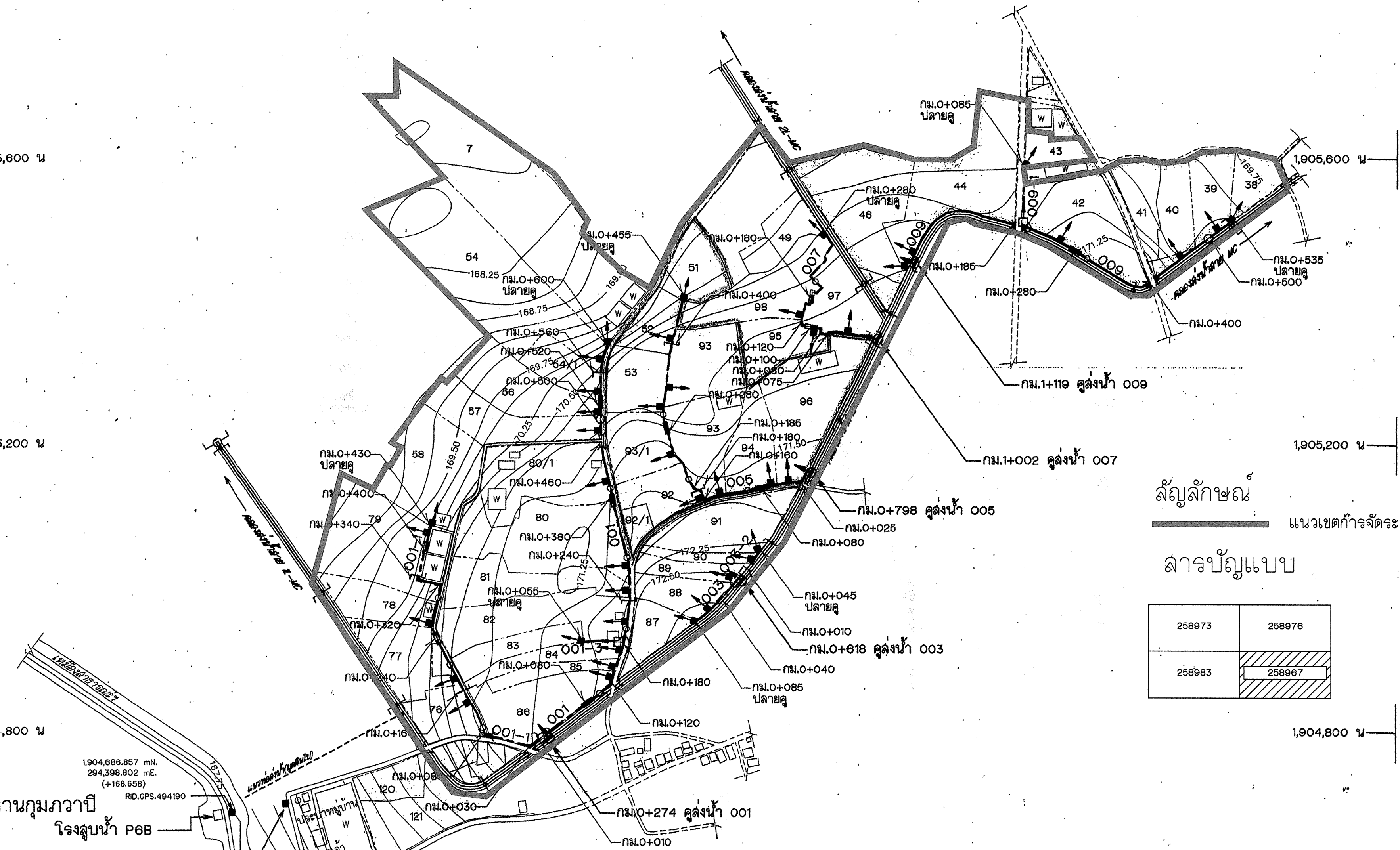

สัญลักษณ์
 แนวเขตการจัดระบบน้ำเพื่อเกษตรกรรม

ลาร์ปัญหาแบบ

258973	258976
258983	258987

หมายเหตุ
 1. ระดับ (ร.ท.ก.) และชนิดต่างๆ ระยะทางเป็นลิเมตร นอกจากแสดงไว้เป็นอย่างอื่น
 2. ผลสำรวจระดับดินเดิมและรายละเอียดต่างๆ ตามแนวนอนของคลองส่งน้ำ
 ได้จากโครงการปฏิบัติการส่งน้ำที่ 5 ที่ ลจก. 37/89/2558 ลงวันที่ 24 เมษายน พ.ศ.2558

แบบประกอบ
 1. สัญลักษณ์และอักษรย่อ แบบหมายเลข มฐ06-01-001
 2. หมายเหตุทั่วไป แบบหมายเลข มฐ06-01-002
 3. GENERAL NOTES FOR U-SHAPE แบบหมายเลข 145100
 4. LEGEND AND ABBREVIATION FOR U-SHAPE แบบหมายเลข 145101
 3. รูปตัดตามยาวคลองส่งน้ำ แบบหมายเลข 258968 - 258969

แปลน
 มาตราส่วน 1 : 4,000
 0 100 200 300 400 เมตร

ให้ใช้แบบแปลนนี้ประกาศ
 เป็นแผนผังการจัดระบบน้ำ

เสนอ	เห็นชอบ	หัวหน้าสำนักงาน
ชาน	วันที่ 21 ต.ค. 59	จัดรูปที่ดินกลาง

กรมชลประทาน
โครงการ สถานีสูบน้ำ P6B
 อ. ประจักษ์ศิลปาคม จ.อุดรธานี
จุดส่งน้ำ 001,003,005,007,009
 คลองส่งน้ำสาย MC
 แปลน

ออกแบบ	เขียน	ตรวจ	อนุมัติ
Chai Lark	Chai Lark	Chai Lark	Chai Lark
เลขที่	วันที่	สถานที่	ชื่อ
258967	21 ต.ค. 59	สำนักงานชลประทาน	นาย ชัย ลาร์

258967

ครั้งที่	ตำแหน่ง	รายการแก้ไข	วันที่	ตรวจ	ชาน	อนุมัติ
				เสนอ	เห็นชอบ	

258983

A
B
C
D
E
F
G
H

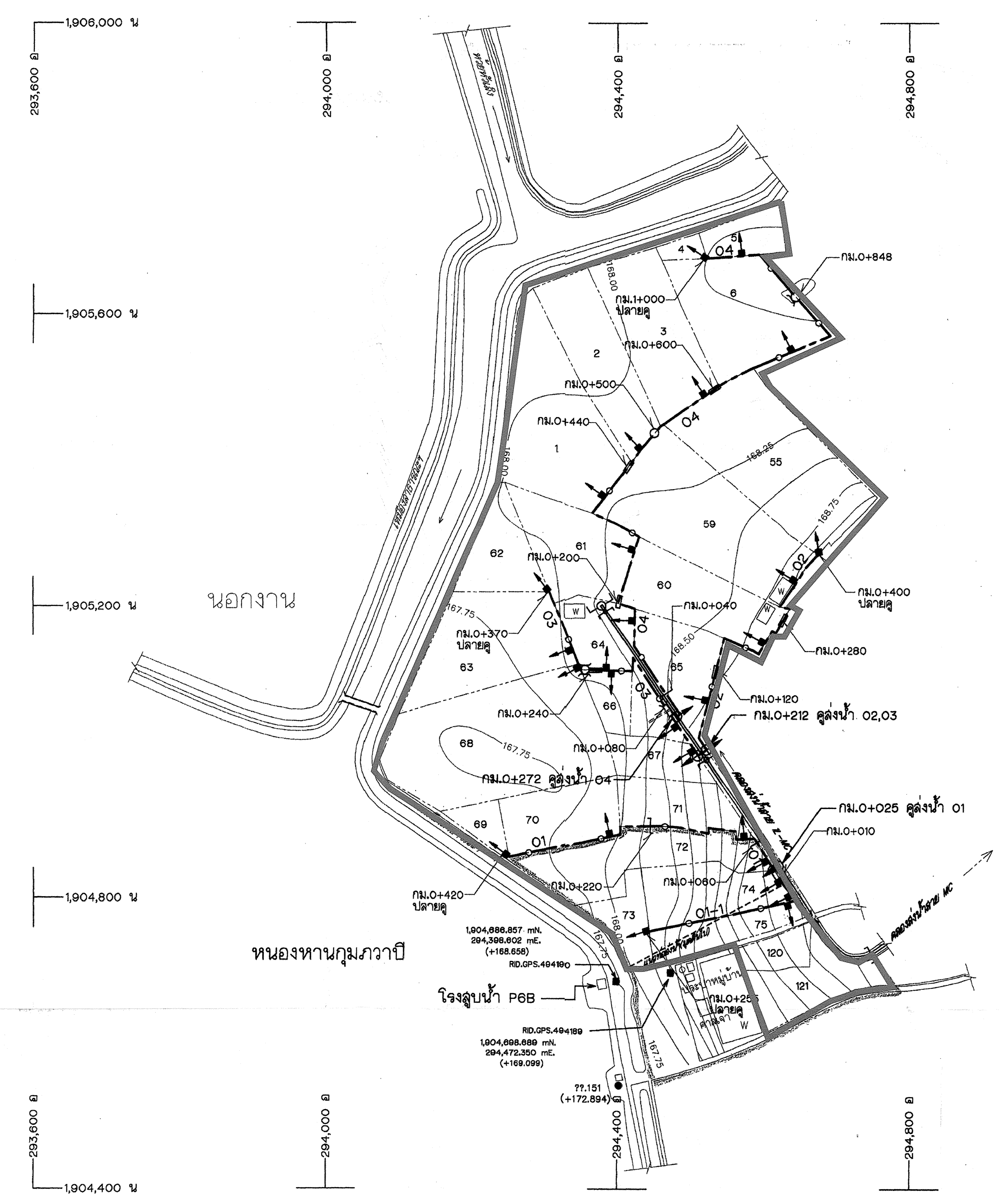

อาคาร	แบบ หมายเลข	จำนวน			
		คลองส่งน้ำสาย 1L-MC			
		01	02	03	04
TYPICAL FARM TURNOUT STRUCTURE	165507	1	1	1	1
END OF U-SHAPE	145106	2	1	1	1
DITCH TURNOUT STRUCTURE FOR U-SHAPE	145108,145109	1	-	-	-
CHECK GATE FOR U-SHAPE	145110	3	1	1	1
VERTICAL DROP FOR U-SHAPE	145111	3	-	-	1
ROADWAY CROSSING STRUCTURE FOR U-SHAPE	145112	-	-	-	-
ROADWAY CULVERT STRUCTURE FOR U-SHAPE	145113	-	-	1	-
LOW ROAD CULVERT STRUCTURE FOR U-SHAPE	145114	-	-	-	-
ENTRANCE STRUCTURE FOR U-SHAPE	145115	-	-	1	3
DRAIN CULVERT STRUCTURE FOR U-SHAPE	145116	-	-	1	1
FARM INLET STRUCTURE FOR U-SHAPE	145117	8	4	7	8
PIPE FLUME STRUCTURE FOR U-SHAPE	145118-145121	-	-	-	-

แผนผังการจัดระบบน้ำเพื่อเกษตรกรรม
แบบท้ายประกาศเขตการจัดระบบน้ำเพื่อเกษตรกรรม
ท้องที่ตำบลลุ่มจาน อำเภอประจักษ์ศิลปาคม จังหวัดอุดรธานี

สัญลักษณ์
แนวเขตการจัดระบบน้ำเพื่อเกษตรกรรม

ลารบัญแบบ

258973	258976
258983	258967

หมายเหตุ

- ระดับ (จ.ท.ก.) และชนิดต่างๆ จะวางเป็นกิโลเมตร นอกจากแสดงเป็นอย่างไร
- ผลสำรวจระดับดินและรายละเอียดต่างๆ ตามแนวคูน้ำกลางคูน้ำ
- ได้จากโครงการปฏิบัติการคันคูน้ำที่ 5 ที่ ลจ. 37/86/2558 ลงวันที่ 24 เมษายน พ.ศ.2558

แบบประกอบ

- สัญลักษณ์และอักษรย่อ แบบหมายเลข มฐ08-01-001
- หมายเหตุทั่วไป แบบหมายเลข มฐ06-01-002
- GENERAL NOTES FOR U-SHAPE แบบหมายเลข 145100
- LEGEND AND ABBREVIATION FOR U-SHAPE แบบหมายเลข 145101
- รูปตัดตามยาวคูน้ำ แบบหมายเลข 258984-258985

ให้ใช้แบบแปลนนี้ประกาศ
เป็นแผนผังการจัดระบบน้ำ

เสนอ	เห็นชอบ	หัวหน้าสำนักงาน
งาน	วันที่ 21 ต.ค. 59	จัดรูปที่ดินกลาง

กรมชลประทาน
โครงการ สถานีสูบน้ำ P6B
อ. ประจักษ์ศิลปาคม จ.อุดรธานี
คูน้ำ 01,02,03,04
คลองส่งน้ำสาย 1L - MC
แปลน

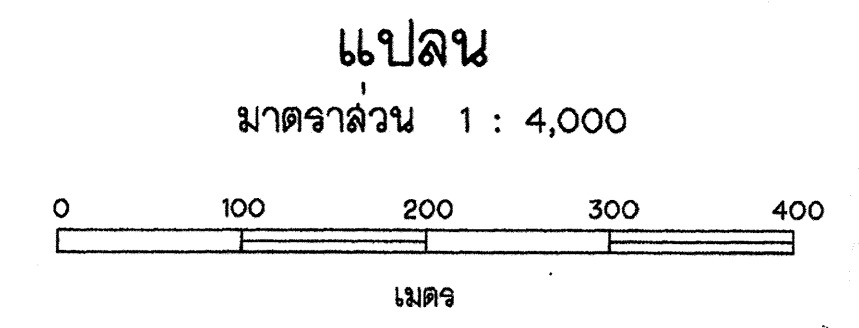

ออกแบบ	เขียน	ตรวจ	อนุมัติ	วันที่	จำนวน	ชื่อ	ตำแหน่ง
.....

258983