



ประกาศกรมชลประทาน
เรื่อง กำหนดเขตที่ดินในท้องที่ตำบลนาใน อำเภอพรหมนิคม จังหวัดสกลนคร
ให้เป็นเขตการจัดระบบน้ำเพื่อเกษตรกรรม
พ.ศ. ๒๕๖๐

ด้วย สำนักงานจัดรูปที่ดินกลางได้พิจารณาให้ความเห็นชอบแผนผังการจัดระบบน้ำ
เพื่อเกษตรกรรมในท้องที่ตำบลนาใน อำเภอพรหมนิคม จังหวัดสกลนคร เนื้อที่ ๑,๔๐๐ ไร่ แล้ว

ฉะนั้น อาศัยอำนาจตามความในมาตรา ๒๓ แห่งพระราชบัญญัติจัดรูปที่ดินเพื่อเกษตรกรรม
พ.ศ. ๒๕๕๘ จึงกำหนดให้ท้องที่ตำบลนาใน อำเภอพรหมนิคม จังหวัดสกลนคร เป็นเขตการจัดระบบน้ำ
เพื่อเกษตรกรรมดังรายละเอียดแผนผังการจัดระบบน้ำเพื่อเกษตรกรรมและแผนผังที่ดิน ภายในแนวเขตแนบท้ายประกาศนี้

ประกาศ ณ วันที่ ๕ สิงหาคม พ.ศ. ๒๕๖๐

(นายสัญญาชัย เกตุวรชัย)
อธิบดีกรมชลประทาน

แผนที่แสดงแนวเขตการจัดระบบน้ำเพื่อเกษตรกรรม
 แนวทำยประกาศเขตการจัดระบบน้ำเพื่อเกษตรกรรม
 ท้องที่ตำบลนาใน อำเภอพรหมานิคม จังหวัดสกลนคร

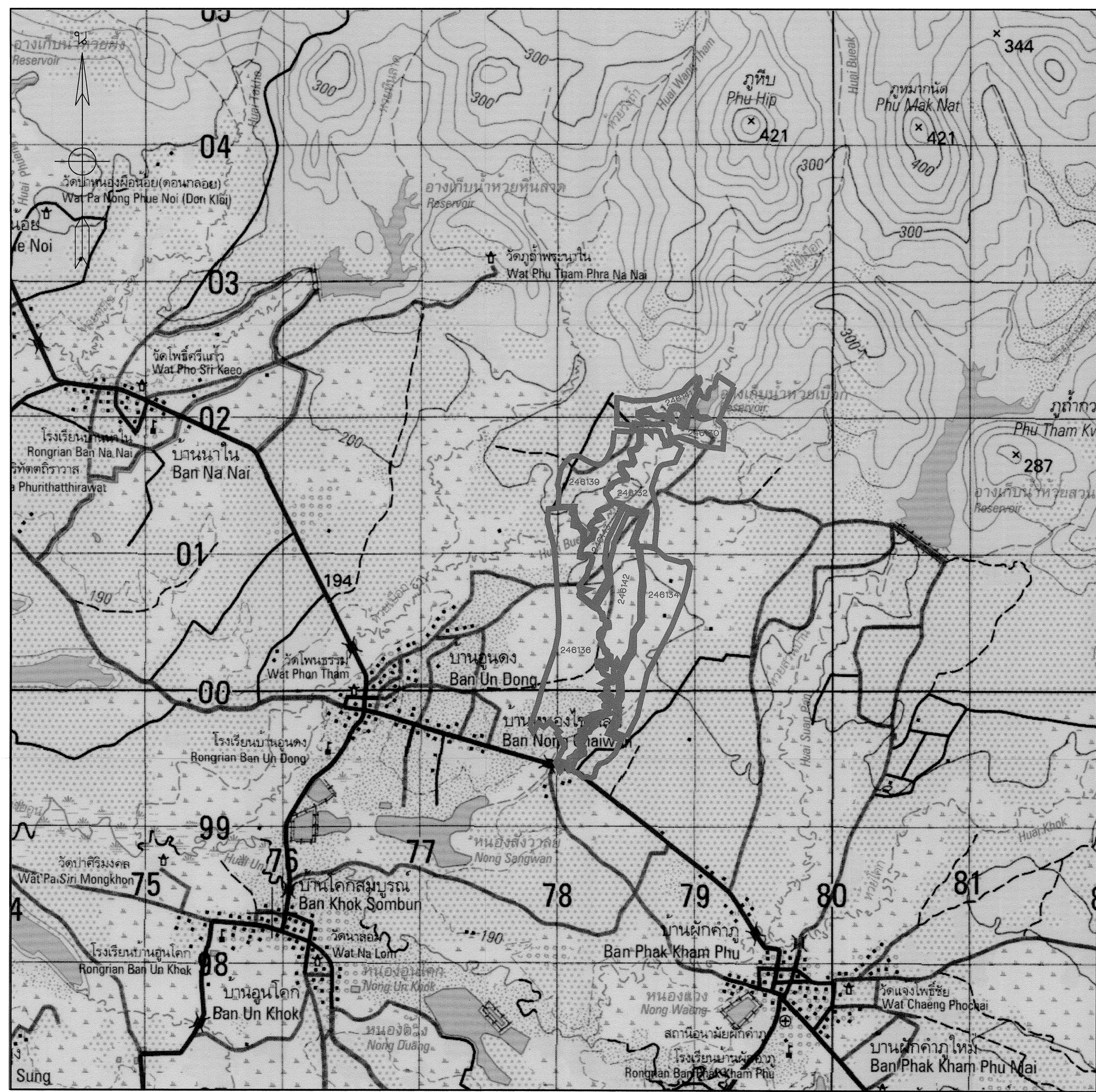

ตารางบัญชีแบบ

246141	246130
246139	246132
246136	246143
	246142

โครงการอ่างเก็บน้ำห้วยสวนป่า
 ตำบลนาใน อำเภอพรหมานิคม จังหวัดสกลนคร
 (แผนที่ระวาง 5743 II L7018 WGS84)
 แนวเขตการจัดระบบน้ำเพื่อเกษตรกรรม

ให้ใช้แบบแปลนนี้ประกาศ
 เป็นแผนที่แสดงแนวเขตการจัดระบบน้ำเพื่อเกษตรกรรม

เลขที่	11111	เห็นชอบ	[Signature]	หัวหน้าสำนักงาน จัดรูปที่ดินกลาง
งาน	21	วันที่	21 ต.ค. 59	

246130

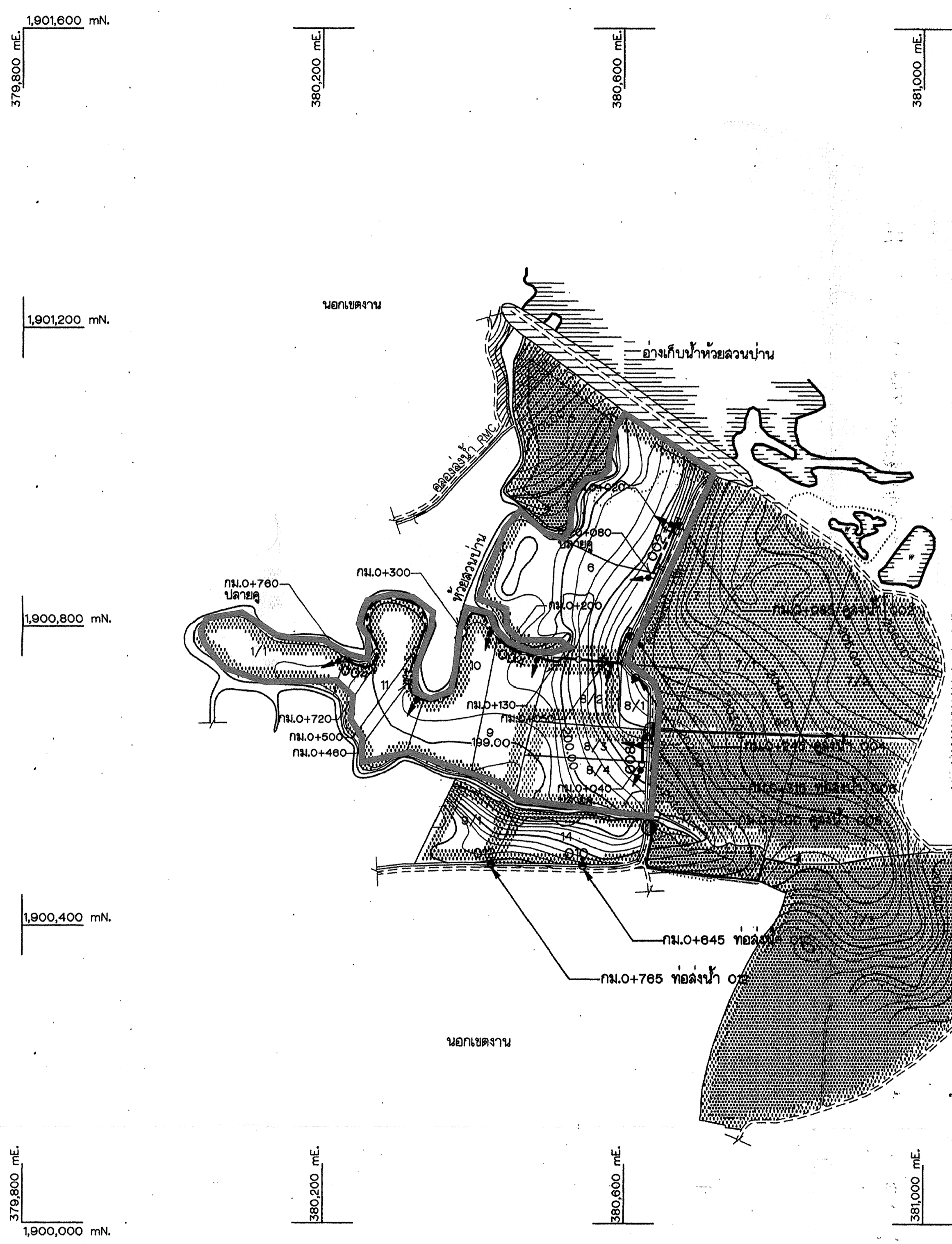
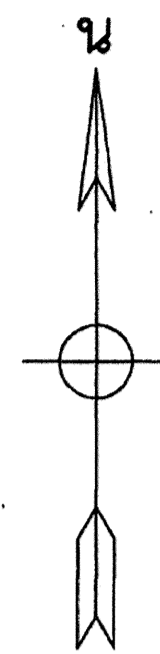

แผนผังการจัดระบบน้ำเพื่อเกษตรกรรม
แบบท้ายประกาศเขตการจัดระบบน้ำเพื่อเกษตรกรรม
ท้องที่ตำบลนาใน อำเภอพรหมนิคม จังหวัดลกลนคร

อาคาร	แบบ หมายเลข	จำนวน					
		คลองส่งน้ำสายใหญ่ฝั่งซ้าย					
		002	004	008	000	010	012

อาคารวัดกุดน้ำแบบที่ 1	มฐ06-01-016	2	2	1	-	-	-
อาคารวัดกุดน้ำแบบที่ 2	มฐ06-01-017	-	-	-	-	-	-
อาคารเปลี่ยนลาดทางเข้า	มฐ06-01-018	-	1	-	-	-	-
อาคารเปลี่ยนลาดทางออก	มฐ06-01-019	-	1	-	-	-	-
อาคารขอลอดถนน	มฐ06-01-020	-	-	-	-	-	-
อาคารขอลอดทางหลวง	มฐ06-01-021,022	-	-	-	-	-	-
อาคารขอลอดทางข้าม	มฐ06-01-023	-	2	-	-	-	-
อาคารแมนทีนทางข้าม	มฐ06-01-024	-	-	-	-	-	-
อาคารระหานน้ำแบบที่ 1	มฐ06-01-025,028	-	-	-	-	-	-
อาคารระหานน้ำแบบที่ 2	มฐ06-01-027,028,029	-	-	-	-	-	-
อาคารท่อน้ำเข้าแปลงไรนา	มฐ06-01-030	2	5	2	-	-	-
อาคารท่อน้ำเข้าแปลงไรนาในลาดชั้น	มฐ06-01-031	-	-	-	-	-	-
อาคารท่อน้ำเข้าแปลงไรนาลดระดับ	มฐ06-01-032	-	-	-	-	-	-
อาคารท่อน้ำเข้าแปลงไรนาลดถนน	มฐ06-01-033	-	-	-	-	-	-
อาคารท่อน้ำเข้าแปลงไรนาลดถนนลดระดับ	มฐ06-01-034	-	-	-	-	-	-
อาคารระบายน้ำ	มฐ06-01-035	-	-	-	-	-	-
อาคารระบายน้ำแบบที่ 1	มฐ06-01-036	-	1	-	-	-	-
อาคารระบายน้ำแบบที่ 2	มฐ06-01-037	-	-	-	-	-	-
อาคารระบายน้ำแบบที่ 3	มฐ06-01-038	-	-	-	-	-	-
NEW FARM TURNOUT	185507	-	-	-	-	-	-

คลองส่งน้ำ	กม.	สูงน้ำ	พื้นที่ทั้งหมด (ไร่)	พื้นที่ส่งน้ำ (ไร่)
0+085	002		119	34
0+245	004		65	43
0+315	ทอ 008		2	2
0+400	008		46	12
0+645	ทอ 010		83	83
0+765	ทอ 012		6	6
รวม			321	180

สัญลักษณ์

แนวเขตการจัดระบบน้ำเพื่อเกษตรกรรม

สารบัญแบบ

246141	246130	
246139	246132	
246138	246143	
๕	246142	246134

หมายเหตุ

- ผลสำรวจระดับดินเดิมและรายละเอียดต่างๆ ตามแนวศูนย์กลางส่งน้ำ ได้จากโครงการปฏิบัติการส่งน้ำที่ 5

แบบประกอบ

- สัญลักษณ์และอักษรย่อ แบบหมายเลข 185500
- หมายเหตุทั่วไป แบบหมายเลข 185501
- รูปตัดตามยาวส่งน้ำ แบบหมายเลข 246131

แปลน

มาตราส่วน 1 : 4,000

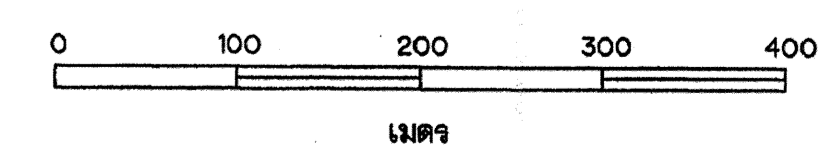

ให้ใช้แบบแปลนนี้ประกาศ
เป็นแผนผังการจัดระบบน้ำ

เสนอ	เห็นชอบ	หัวหน้าสำนักงาน
ผ่าน	วันที่ 21 ต.ค. 59	จัดรูปที่ดินกลาง

กรมชลประทาน
โครงการอ่างเก็บน้ำห้วยลวนปาน
 อ.พรหมนิคม จ.ลกลนคร
คู่งน้ำ 002,004,008,ทอส่งน้ำ 006,010,012
 คลองส่งน้ำสายใหญ่ฝั่งซ้าย
 แปลน

ออกแบบ	เสนอ	ก.ค.บ.3
เขียน	ผ่าน	ก.ค.บ.
ตรวจ	เห็นชอบ	น.ส.บ.
ตรวจ	อนุมัติ	อ.บ.

246130

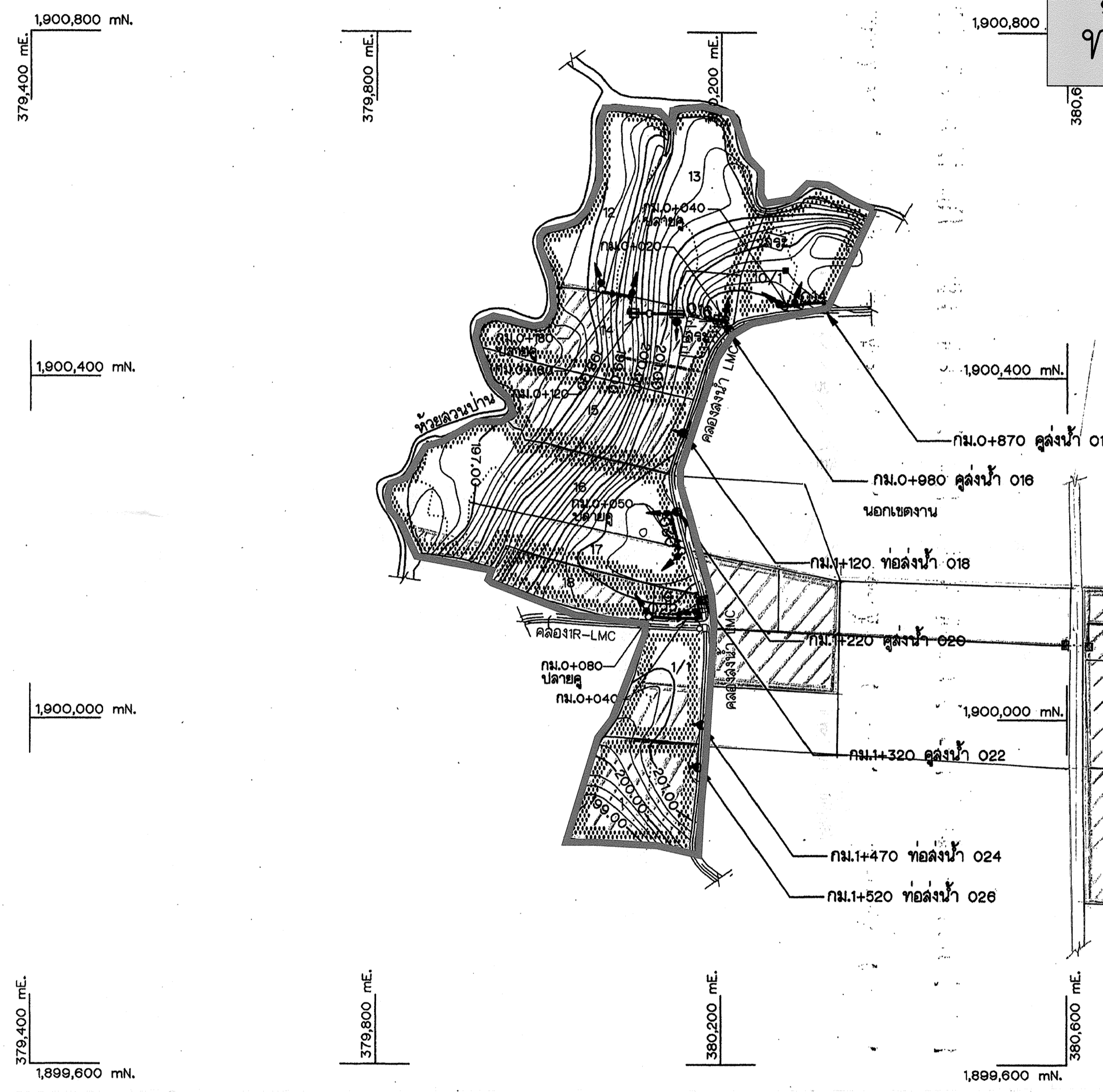
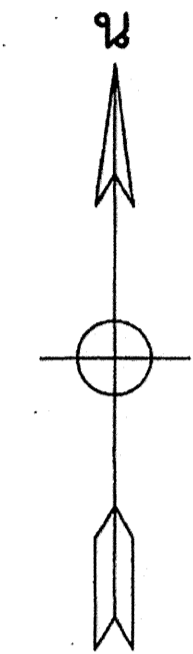

สัญลักษณ์ แนวเขตการจราจรระบบน้ำเพื่อเกษตรกรรม

สารบัญแบบ

246141	246130
246139	246132
246136	246143
	246142
	246134

แปลน
มาตราส่วน 1 : 4,000

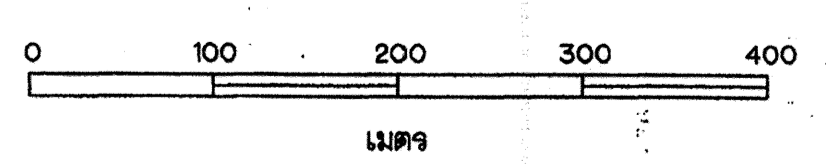

แผนผังการจัดระบบน้ำเพื่อเกษตรกรรม แนวท่ายประกาศเขตการจัดระบบน้ำเพื่อเกษตรกรรม ท้องที่ตำบลนาใน อำเภอพรณานิคม จังหวัดสกลนคร

อาคาร	แบบ หมายเลข	จำนวน					
		คลองส่งน้ำสายใหญ่ฝั่งซ้าย					
		014	018	020	022	024	026

อาคารวัดหนองน้ำแบบที่ 2	มฐ08-01-017	-	-	-	-	-	-
อาคารเขื่อนลาดทางเข้า	มฐ08-01-018	-	1	-	-	-	-
อาคารเขื่อนลาดทางออก	มฐ08-01-019	-	1	-	-	-	-
อาคารตลอดทางหลวง	มฐ08-01-020	-	-	-	-	-	-
อาคารตลอดทางขวาง	มฐ08-01-021,022	-	-	-	-	-	-
อาคารตลอดทางข้าม	มฐ08-01-023	-	1	-	1	-	-
อาคารถนนหินทางข้าม	มฐ08-01-024	-	-	-	-	-	-
อาคารสะพานน้ำแบบที่ 1	มฐ08-01-025,026	-	-	-	-	-	-
อาคารสะพานน้ำแบบที่ 2	มฐ08-01-027,028,029	-	-	-	-	-	-
อาคารรองรับน้ำเข้าแปลงนา	มฐ08-01-030	2	3	2	2	-	-
อาคารรองรับน้ำเข้าแปลงนาในลาดชัน	มฐ08-01-031	-	1	-	-	-	-
อาคารรองรับน้ำเข้าแปลงนาลาดระดับ	มฐ08-01-032	-	-	-	-	-	-
อาคารรองรับน้ำเข้าแปลงนาลาดถนน	มฐ08-01-033	-	-	-	-	-	-
อาคารรองรับน้ำเข้าแปลงนาลาดถนนลาดระดับ	มฐ08-01-034	-	-	-	-	-	-
อาคารระบายน้ำ	มฐ08-01-035	-	-	-	-	-	-
อาคารระบายน้ำแบบที่ 1	มฐ08-01-036	-	-	-	-	-	-
อาคารระบายน้ำแบบที่ 2	มฐ08-01-037	-	-	-	-	-	-
อาคารระบายน้ำแบบที่ 3	มฐ08-01-038	-	-	-	-	-	-
NEW FARM TURNOUT	165507	-	-	-	-	-	-

คลองส่งน้ำ	กม.	คู่งน้ำ	พื้นที่ทั้งหมด (ไร่)	
			ฝั่งซ้าย	ฝั่งขวา
คลองส่งน้ำสายใหญ่ฝั่งซ้าย	0+870	014	11	10
	0+980	018	45	42
	1+120	ทอ 018	13	13
	1+220	020	32	28
	1+320	022	8	7
	1+470	ทอ 0024	7	7
	1+520	ทอ 0026	10	10
รวม		126	118	

หมายเหตุ

- ผลสำรวจจะสืบดินเดิมและรายละเอียดต่างๆ ตามแนวคู่งน้ำกลางคู่งน้ำ
ได้จากโครงการปฏิบัติการคันคู่งน้ำที่ 7

แบบประกอบ

- สัญลักษณ์และอักษรย่อ แบบหมายเลข 165500
- หมายเหตุทั่วไป แบบหมายเลข 165501
- รูปตัดตามยาวคู่งน้ำ แบบหมายเลข 246133

ให้ใช้แบบแปลนนี้ประกาศ
เป็นแผนผังการจัดระบบน้ำ

เสนอ *[Signature]* เห็นชอบ *[Signature]* หัวหน้าสำนักงาน
งาน *[Signature]* วันที่ 21 ต.ค. 59 จัดรูปที่ดินกลาง

กรมชลประทาน
โครงการอ่างเก็บน้ำห้วยหลวงบ้าน
อ.พรณานิคม จ.สกลนคร
คู่งน้ำ 014,016,020,022,
ทอส่งน้ำ 018,024,026
คลองส่งน้ำสายใหญ่ฝั่งซ้าย

ออกแบบ	เลขที่	ออก	เลขที่
เขียน	<i>[Signature]</i>	ช่าง	<i>[Signature]</i>
ตรวจ	<i>[Signature]</i>	เห็นชอบ	<i>[Signature]</i>
อนุมัติ	<i>[Signature]</i>	อนุมัติ	<i>[Signature]</i>

วันที่ 21 ต.ค. 59

246134

อาคาร	แบบ หมายเลข	จำนวน			
		คลองส่งน้ำสายใหญ่ฝั่งซ้าย			
		030	ทอ 001	ทอ 028	
อาคารท่อปากคูซอยแบบที่ 1	มฐ 08-01-008	-	-	-	

**แผนผังการจัดระบบน้ำเพื่อเกษตรกรรม
แบบท่ายประกาศเขตการจัดระบบน้ำเพื่อเกษตรกรรม
ท้องที่ตำบลนาใน อำเภอพรหมานิคม จังหวัดลกลนคร**

อาคารเปลี่ยนลาดทางเข้า	มฐ 08-01-018	1	-	-	
อาคารเปลี่ยนลาดทางออก	มฐ 08-01-019	1	-	-	
อาคารตลอดถนน	มฐ 08-01-020	-	-	-	
อาคารตลอดทางหลวง	มฐ 08-01-021,022	-	-	-	
อาคารตลอดทางข้าม	มฐ 08-01-023	6	-	-	
อาคารแผ่นพื้นทางข้าม	มฐ 08-01-024	1	-	-	
อาคารสะพานน้ำแบบที่ 1	มฐ 08-01-025,026	-	-	-	
อาคารสะพานน้ำแบบที่ 2	มฐ 08-01-027,028,029	-	-	-	
อาคารท่อน้ำเข้าแปลงเงินา	มฐ 08-01-030	18	-	-	
อาคารท่อน้ำเข้าแปลงเงินาในคูลาดชั้น	มฐ 08-01-031	-	-	-	
อาคารท่อน้ำเข้าแปลงเงินาตลอดระดับ	มฐ 08-01-032	-	-	-	
อาคารท่อน้ำเข้าแปลงเงินาตลอดถนน	มฐ 08-01-033	-	-	-	
อาคารท่อน้ำเข้าแปลงเงินาตลอดถนนตลอดระดับ	มฐ 08-01-034	-	-	-	
อาคารระบายน้ำ	มฐ 08-01-035	-	-	-	
อาคารระบายน้ำแบบที่ 1	มฐ 08-01-036	2	-	-	
อาคารระบายน้ำแบบที่ 2	มฐ 08-01-037	-	-	-	
อาคารระบายน้ำแบบที่ 3	มฐ 08-01-038	-	-	-	
NEW FARM TURNOUT	165507	-	-	-	

A
B
C
D
E
F
G
H

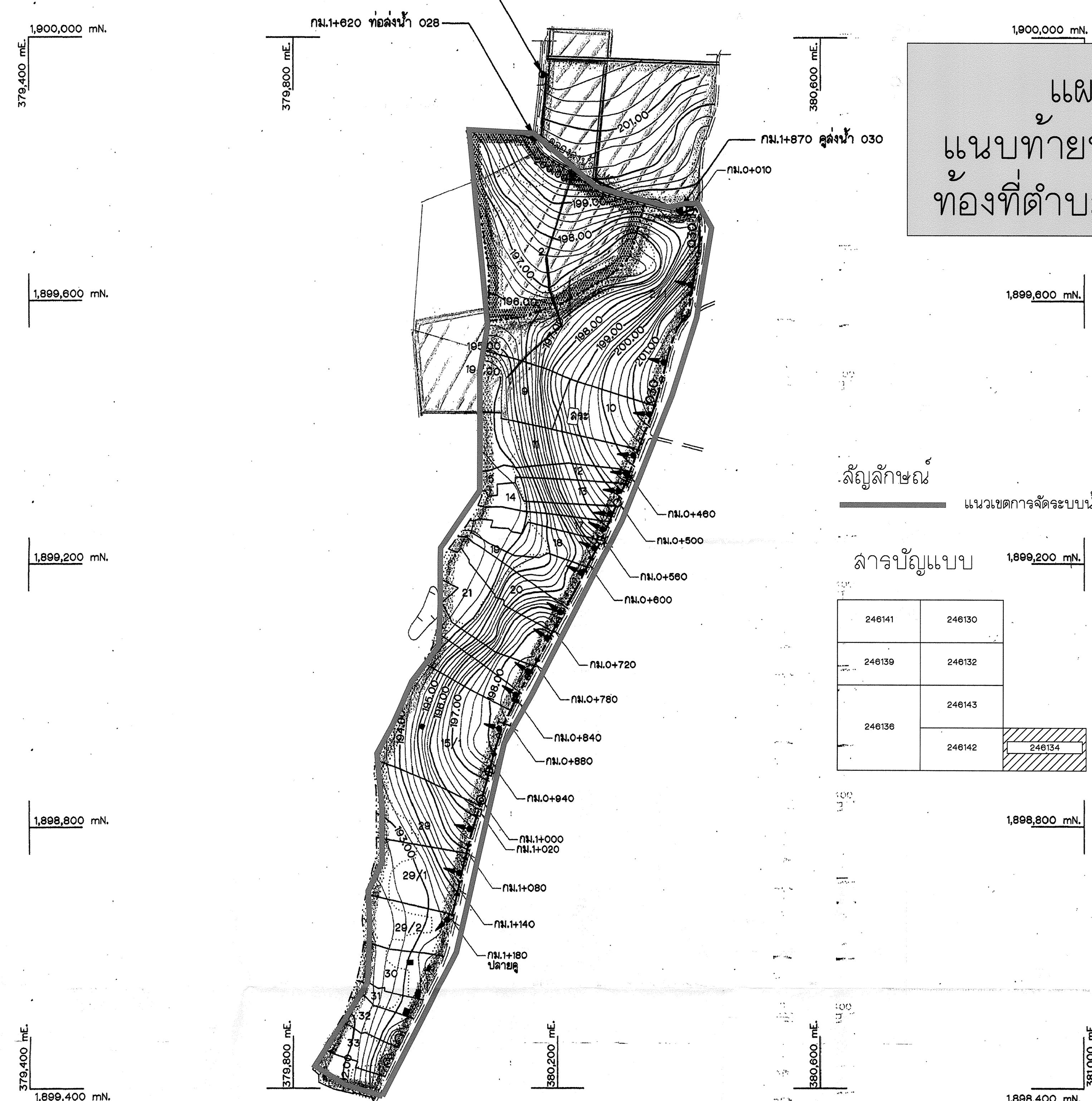

สัญลักษณ์
แนวเขตการจัดระบบน้ำเพื่อเกษตรกรรม

ตารางบัญชีแบบ

246141	246130
246139	246132
246136	246143
	246142
	246134

คลองส่งน้ำ	กม.	คูส่งน้ำ	พื้นที่ทั้งหมด (ไร่)	พื้นที่ส่งน้ำ (ไร่)
คลองส่งน้ำสายใหญ่ฝั่งซ้าย	1+520	ทอ 001	33	33
	1+820	ทอ 028	31	31
	1+870	030	152	150
	รวม		216	214

หมายเหตุ
1. ผลสำรวจระดับดินเดิมและรายละเอียดต่างๆ ตามแนวลูกข่ายคลองส่งน้ำ
ได้จากโครงการปฏิบัติการคันคูน้ำที่ 5

- แบบประกอบ
- สัญลักษณ์และอักษรย่อ แบบหมายเลข 165500
 - หมายเหตุทั่วไป แบบหมายเลข 165501
 - รูปตัดตามยาวคูส่งน้ำ แบบหมายเลข 246135

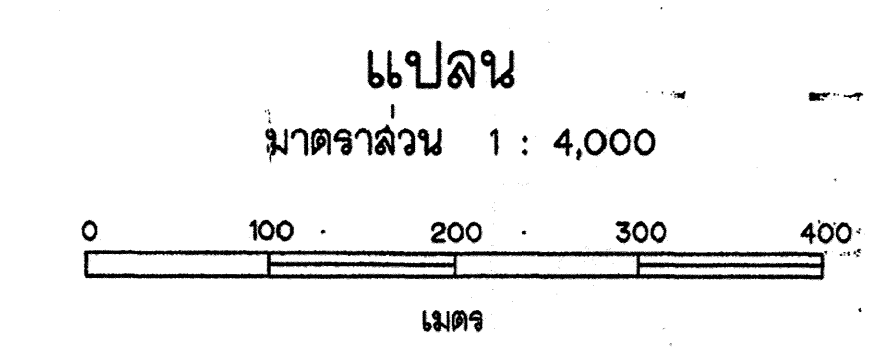

ให้ใช้แบบแปลนนี้ประกาศ
เป็นแผนผังการจัดระบบน้ำ

เสนอ *[Signature]* เห็นชอบ *[Signature]* หัวหน้าสำนักงาน
งาน *[Signature]* วันที่ 21 ต.ค. 59 จัดรูปที่ดินกลาง

กรมชลประทาน
โครงการอ่างเก็บน้ำห้วยลวนปาน
อ.พรหมานิคม จ.ลกลนคร
คูส่งน้ำ 030, ท่อส่งน้ำ 001, 028
คลองส่งน้ำสายใหญ่ฝั่งซ้าย
แปลน

ครั้งที่	ตำแหน่ง	รายการแก้ไข	วันที่	ตรวจ เสนอ	งาน เห็นชอบ	อนุมัติ

ออกแบบ	<i>[Signature]</i>	เสนอ	<i>[Signature]</i>	กค.อบ.3
เขียน	<i>[Signature]</i>	งาน	<i>[Signature]</i>	กค.อบ.3
สถา	<i>[Signature]</i>	เห็นชอบ	<i>[Signature]</i>	กค.อบ.3
ตรวจ	<i>[Signature]</i>	อนุมัติ	<i>[Signature]</i>	กค.อบ.3

สำนักออกแบบวิศวกรรมและสถาปัตยกรรม 2555
กรุงเทพมหานคร 3

246134

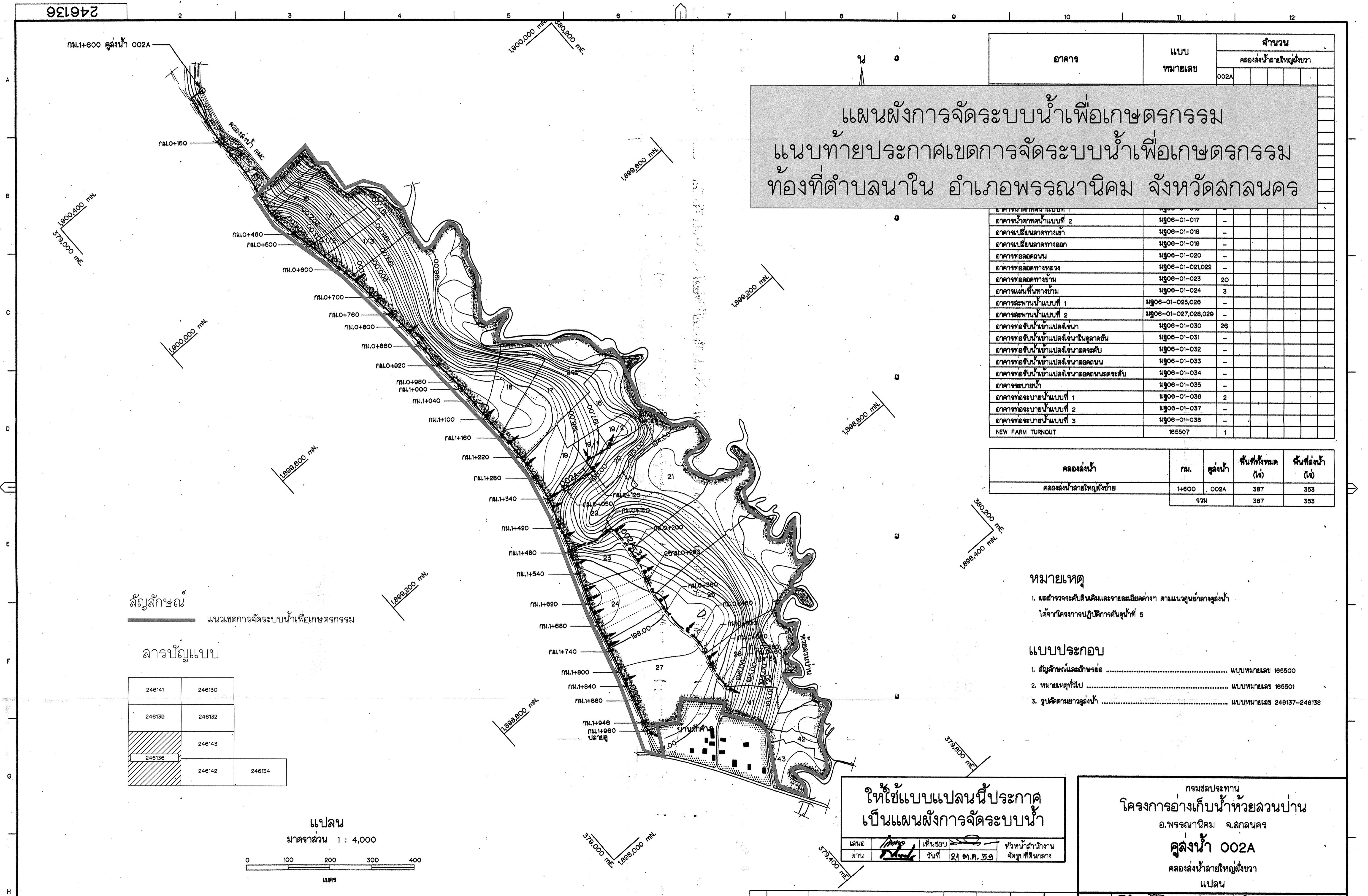

แผนผังการจัดระบบน้ำเพื่อเกษตรกรรม
 แบบท่ายประกาศเขตการจัดระบบน้ำเพื่อเกษตรกรรม
 ท้องที่ตำบลนาใน อำเภอพรหมนิคม จังหวัดลกลนคร

อาคาร	แบบ หมายเลข	จำนวน	
		คลองส่งน้ำ	คลองส่งน้ำย่อย
		002A	

อาคารน้ำตกต้นน้ำแบบที่ 2	มฐ06-01-017	-			
อาคารเขื่อนลาดทางเข้า	มฐ06-01-018	-			
อาคารเขื่อนลาดทางออก	มฐ06-01-019	-			
อาคารตลอดถนน	มฐ06-01-020	-			
อาคารตลอดทางหลวง	มฐ06-01-021,022	-			
อาคารตลอดทางข้าม	มฐ06-01-023	20			
อาคารแผ่นพื้นทางข้าม	มฐ06-01-024	3			
อาคารสะพานน้ำแบบที่ 1	มฐ06-01-025,026	-			
อาคารสะพานน้ำแบบที่ 2	มฐ06-01-027,028,029	-			
อาคารท่อรับน้ำเข้าแปลงนา	มฐ06-01-030	26			
อาคารท่อรับน้ำเข้าแปลงนาในลาดชัน	มฐ06-01-031	-			
อาคารท่อรับน้ำเข้าแปลงนาลาดระดับ	มฐ06-01-032	-			
อาคารท่อรับน้ำเข้าแปลงนาลาดถนน	มฐ06-01-033	-			
อาคารท่อรับน้ำเข้าแปลงนาลาดถนนลาดระดับ	มฐ06-01-034	-			
อาคารระบายน้ำ	มฐ06-01-035	-			
อาคารท่อระบายน้ำแบบที่ 1	มฐ06-01-036	2			
อาคารท่อระบายน้ำแบบที่ 2	มฐ06-01-037	-			
อาคารท่อระบายน้ำแบบที่ 3	มฐ06-01-038	-			
NEW FARM TURNOUT	185507	1			

คลองส่งน้ำ	กม.	คู่งน้ำ	พื้นที่ทั้งหมด (ไร่)	พื้นที่ส่งน้ำ (ไร่)
คลองส่งน้ำใหญ่ฝั่งซ้าย	1+800	002A	387	353
รวม			387	353

สัญลักษณ์
 แนวเขตการจัดระบบน้ำเพื่อเกษตรกรรม

ลารบัญแบบ

246141	246130
246139	246132
246136	246143
	246142
	246134

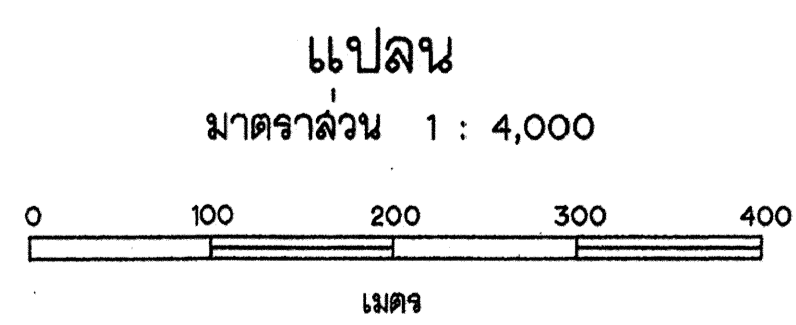

ให้ใช้แบบแปลนนี้ประกาศ
 เป็นแผนผังการจัดระบบน้ำ

เลขที่ 21 ม.ค. 59

กรมชลประทาน
 โครงการอ่างเก็บน้ำห้วยลวงบ้าน
 อ.พรหมนิคม จ.ลกลนคร
 คู่งน้ำ 002A
 คลองส่งน้ำใหญ่ฝั่งซ้าย
 แปลน

ออกแบบ	Simon Kiat	เลขที่	185507	กษ.อบ.3
เขียน	Simon Kiat	ช่าง	พ.วิเศษ วัชรินทร์ อดิ	กษ.อบ.
ตรวจ	Simon Kiat	เห็นชอบ	พ.วิเศษ วัชรินทร์ อดิ	กษ.อบ.
อนุมัติ	Simon Kiat	อนุมัติ	พ.วิเศษ วัชรินทร์ อดิ	กษ.อบ.
คำสั่งที่	ตำแหน่ง	รายการแก้ไข	วันที่	ส่วน
				เห็นชอบ

จำนวนออกแบบวิศวกรรมและสถาปัตย์กรรม 13 กย. 2555
 อนุญาตออกแบบรับส่งน้ำและจัดรูปที่ดิน 3 วันที่

246136

อาคาร	แบบ หมายเลข	จำนวน			
		คลองส่งน้ำสายใหญ่ฝั่งขวา			
		011	013	015	017

**แผนผังการจัดระบบน้ำเพื่อเกษตรกรรม
แนวท่ายประกาศเขตการจัดระบบน้ำเพื่อเกษตรกรรม
ท้องที่ตำบลนาใน อำเภอพรหมนิคม จังหวัดสกลนคร**

อาคารน้ำตกต้นแบบที่ 2	มฐ08-01-017	-	-	-	-
อาคารเปลี่ยนลาดทางเข้า	มฐ08-01-018	1	-	1	-
อาคารเปลี่ยนลาดทางออก	มฐ08-01-019	1	-	1	-
อาคารตลอดถนน	มฐ08-01-020	-	-	-	-
อาคารตลอดทางหลวง	มฐ08-01-021,022	-	-	-	-
อาคารตลอดทางข้าม	มฐ08-01-023	-	-	-	-
อาคารแผ่นพื้นทางข้าม	มฐ08-01-024	-	-	-	-
อาคารสะพานน้ำแบบที่ 1	มฐ08-01-025,026	-	-	-	-
อาคารสะพานน้ำแบบที่ 2	มฐ08-01-027,028,029	-	-	-	-
อาคารทอรับน้ำเข้าแปลงไรนา	มฐ08-01-030	3	2	3	2
อาคารทอรับน้ำเข้าแปลงไรนาในลาดชัน	มฐ08-01-031	-	-	-	-
อาคารทอรับน้ำเข้าแปลงไรนาลดระดับ	มฐ08-01-032	-	-	-	-
อาคารทอรับน้ำเข้าแปลงไรนาตลอดถนน	มฐ08-01-033	-	-	-	-
อาคารทอรับน้ำเข้าแปลงไรนาตลอดถนนลดระดับ	มฐ08-01-034	-	-	-	-
อาคารระบายน้ำ	มฐ08-01-035	-	-	-	-
อาคารทอระบายน้ำแบบที่ 1	มฐ08-01-036	-	-	-	-
อาคารทอระบายน้ำแบบที่ 2	มฐ08-01-037	-	-	-	-
อาคารทอระบายน้ำแบบที่ 3	มฐ08-01-038	-	-	-	-
NEW FARM TURNOUT	165507	-	-	-	-

คลองส่งน้ำ	กม.	คู่งน้ำ	พื้นที่ทั้งหมด (ไร่)	พื้นที่คู่งน้ำ (ไร่)
0+990	011		23	20
1+130	013		6	5
1+300	015		64	63
1+670	017		16	16
รวม			109	104

- หมายเหตุ**
- ผลสำรวจระดับดินเดิมและรายละเอียดต่างๆ ตามแนวคู่งน้ำกลางคู่งน้ำ
ได้จากโครงการปฏิบัติการคู่งน้ำที่ 5
- แบบประกอบ**
- สัญลักษณ์และอักษรย่อ แบบหมายเลข 165500
 - หมายเหตุทั่วไป แบบหมายเลข 165501
 - รูปตัดตามยาวคู่งน้ำ แบบหมายเลข 246140

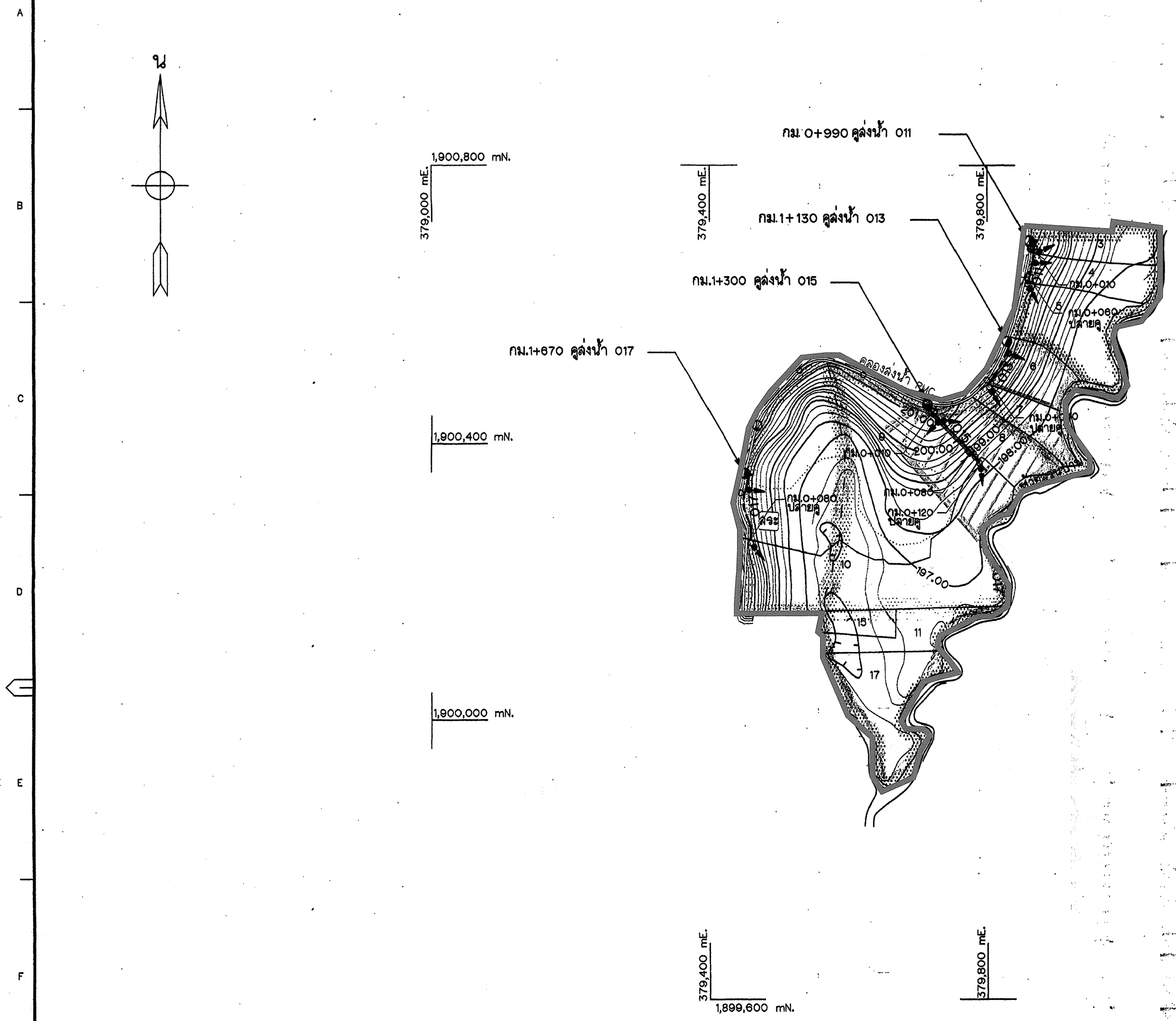

สัญลักษณ์ แนวเขตการจัดระบบน้ำเพื่อเกษตรกรรม

ลารบัญญัติแบบ

246141	246130
246139	246132
246136	246143
	246142
	246134

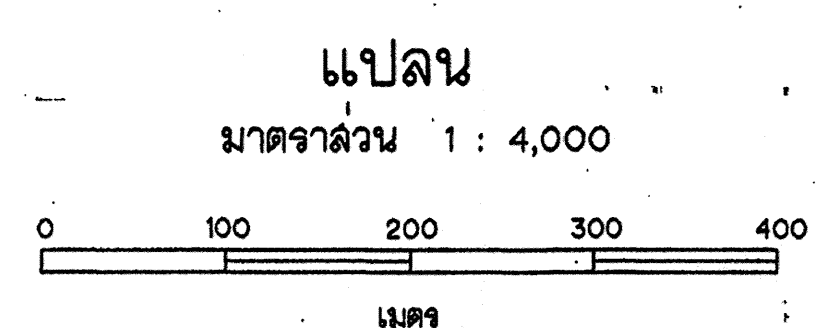

**ให้ใช้แบบแปลนนี้ประกาศ
เป็นแผนผังการจัดระบบน้ำ**

เสนอ	เห็นชอบ	หัวหน้าสำนักงาน
ชาน	วันที่ 21 ต.ค. 59	จัดรูปที่ดินกลาง

กรมชลประทาน
โครงการอ่างเก็บน้ำห้วยหลวงบ้าน
อ.พรหมนิคม จ.สกลนคร
คู่งน้ำ 011,013,015,017
คลองส่งน้ำสายใหญ่ฝั่งขวา

แปลน

ออกแบบ	เสนอ	ตรวจสอบ	กองอ.บ.3
เขียน	ชาน	พรวิมล ศรีวิไล	กองอ.บ.
ตรวจ	เห็นชอบ	พรวิมล ศรีวิไล	ชล.บ.
ควบคุม	อนุมัติ	พรวิมล ศรีวิไล	อช.

246139

ครั้งที่	ตำแหน่ง	รายการแก้ไข	วันที่	ตรวจ	ชาน	อนุมัติ
				เสนอ	เห็นชอบ	

อาคาร	แบบ หมายเลข	จำนวน				
		คลองส่งน้ำ	สายใหญ่	ฝาย	ประตู	อาคาร
		๓๐๐	๓๐๐	๓๐๐	๓๐๐	๓๐๐

**แผนผังการจัดระบบน้ำเพื่อเกษตรกรรม
แบบท้ายประกาศเขตการจัดระบบน้ำเพื่อเกษตรกรรม
ท้องที่ตำบลนาใน อำเภอพรณานิคม จังหวัดสกลนคร**

อาคารน้ำตกหน้าแบบที่ 2	มฐ๐๖-๐1-๐17	-	-	-	-	-	-	-	-
อาคารเปลี่ยนลาดทางเข้า	มฐ๐๖-๐1-๐18	-	-	-	-	-	-	-	-
อาคารเปลี่ยนลาดทางออก	มฐ๐๖-๐1-๐19	-	-	-	-	-	-	-	-
อาคารทอดคดถนน	มฐ๐๖-๐1-๐20	-	-	-	-	-	-	-	-
อาคารทอดคดทางหลวง	มฐ๐๖-๐1-๐21,022	-	-	-	-	-	-	-	-
อาคารทอดคดทางข้าม	มฐ๐๖-๐1-๐23	-	-	-	-	-	-	-	-
อาคารเส้นหินทางข้าม	มฐ๐๖-๐1-๐24	-	-	-	-	-	-	-	-
อาคารสะพานน้ำแบบที่ 1	มฐ๐๖-๐1-๐25,026	-	-	-	-	-	-	-	-
อาคารสะพานน้ำแบบที่ 2	มฐ๐๖-๐1-๐27,028,029	-	-	-	-	-	-	-	-
อาคารท่อน้ำเข้าแปลงนา	มฐ๐๖-๐1-๐30	-	-	-	-	-	-	-	-
อาคารท่อน้ำเข้าแปลงนาในคูลาดขั้น	มฐ๐๖-๐1-๐31	-	-	-	-	-	-	-	-
อาคารท่อน้ำเข้าแปลงนาลาดระดับ	มฐ๐๖-๐1-๐32	-	-	-	-	-	-	-	-
อาคารท่อน้ำเข้าแปลงนาลาดถนน	มฐ๐๖-๐1-๐33	-	-	-	-	-	-	-	-
อาคารท่อน้ำเข้าแปลงนาลาดถนนลาดระดับ	มฐ๐๖-๐1-๐34	-	-	-	-	-	-	-	-
อาคารระบายน้ำ	มฐ๐๖-๐1-๐35	-	-	-	-	-	-	-	-
อาคารระบายน้ำแบบที่ 1	มฐ๐๖-๐1-๐36	-	-	-	-	-	-	-	-
อาคารระบายน้ำแบบที่ 2	มฐ๐๖-๐1-๐37	-	-	-	-	-	-	-	-
อาคารระบายน้ำแบบที่ 3	มฐ๐๖-๐1-๐38	-	-	-	-	-	-	-	-
NEW FARM TURNOUT	165507	-	-	-	-	-	-	-	-

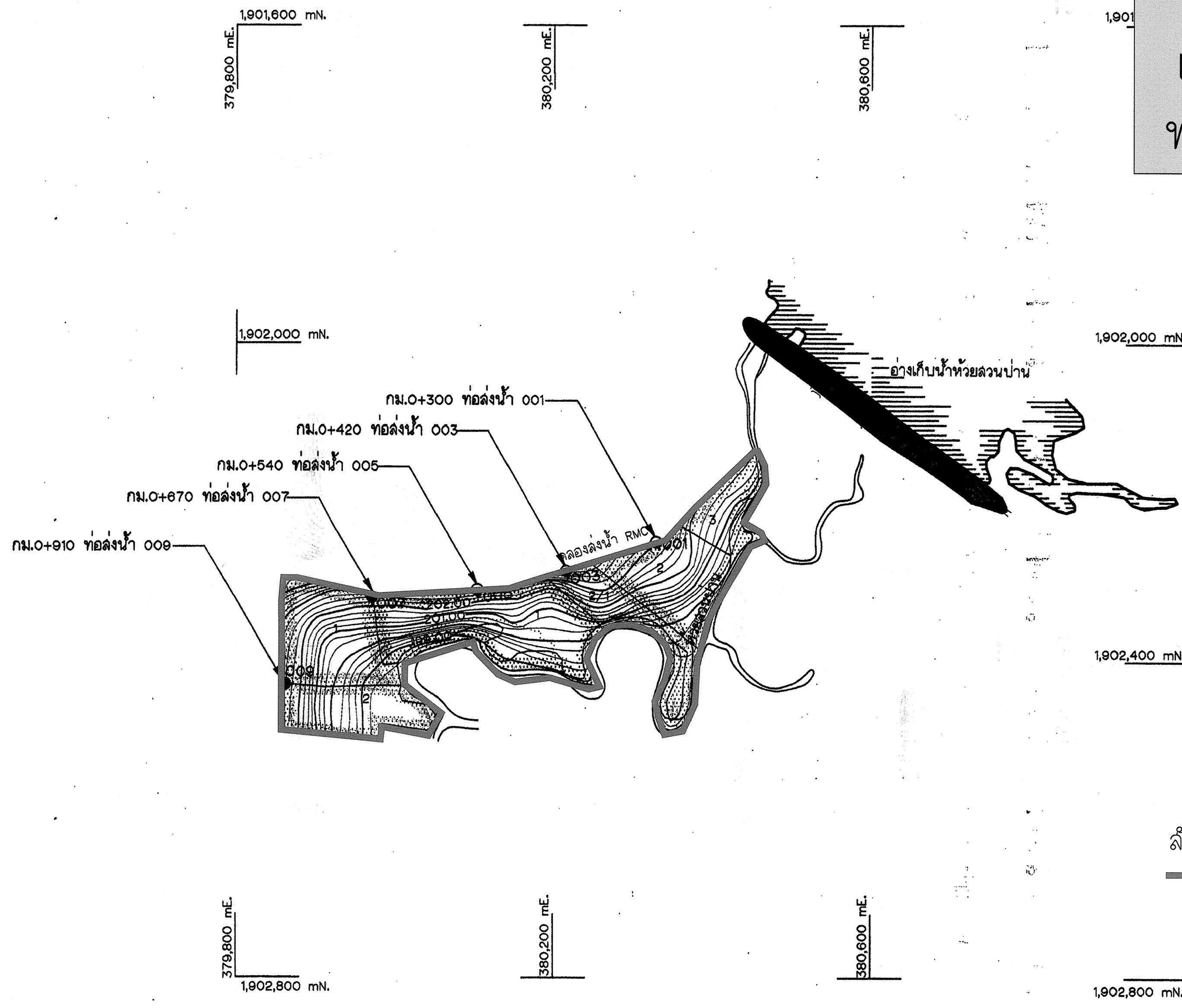

คลองส่งน้ำ	กม.	คูส่งน้ำ	พื้นที่ทั้งหมด (ไร่)	พื้นที่ส่งน้ำ (ไร่)
คลองส่งน้ำสายใหญ่ฝายขวา	๐+300	ทอ ๐๐1	13	13
	๐+420	ทอ ๐๐3	7	7
	๐+540	ทอ ๐๐5	16	16
	๐+670	ทอ ๐๐7	10	10
	๐+810	ทอ ๐๐9	7	7
รวม			53	53

สัญลักษณ์
แนวเขตการจัดระบบน้ำเพื่อเกษตรกรรม

ตารางบัญชีแบบ

246141	246130
246139	246132
246136	246143
	246142
	246134

หมายเหตุ
1. ผลสำรวจระดับดินเดิมและรายละเอียดต่างๆ ตามแนวคูส่งน้ำคลองส่งน้ำ ได้จากโครงการปรับปรุงฝายประตูน้ำที่ 5

แบบประกอบ
1. สัญลักษณ์และอักษรย่อ แบบหมายเลข 165500
2. หมายเลขคูส่งน้ำ แบบหมายเลข 165501

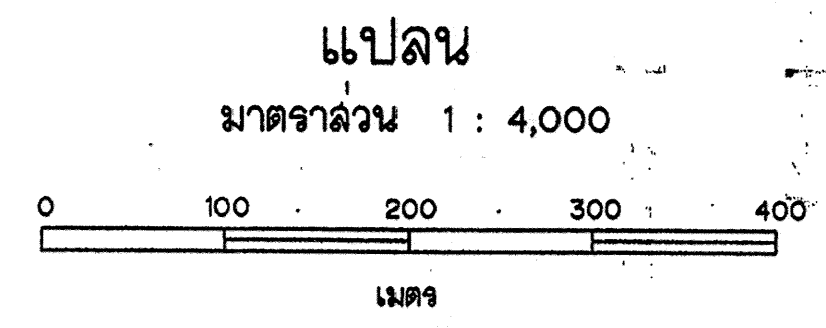

**ให้ใช้แบบแปลนนี้ประกาศ
เป็นแผนผังการจัดระบบน้ำ**

เสนอ *[Signature]* เห็นชอบ *[Signature]* หัวหน้าสำนักงาน
สถาน *[Signature]* วันที่ 21 ต.ค. 59 จัดรูปที่ดินกลาง

กรมชลประทาน
โครงการอ่างเก็บน้ำห้วยลวงป่าน
อ.พรณานิคม จ.สกลนคร
ทอส่งน้ำ ๐๐1,๐๐3,๐๐5,๐๐7,๐๐๙
คลองส่งน้ำสายใหญ่ฝายขวา
แปลน

ออกแบบ	<i>[Signature]</i>	เลขที่	<i>[Signature]</i>	ก.ค.อบ.3
เขียน	<i>[Signature]</i>	ผ่าน	<i>[Signature]</i>	ก.ค.อบ.
ลอก	<i>[Signature]</i>	เห็นชอบ	<i>[Signature]</i>	ก.ค.อบ.
ตรวจ	<i>[Signature]</i>	อนุมัติ	<i>[Signature]</i>	อ.ช.
คำสั่งที่	ตำแหน่ง	รายการแก้ไข	วันที่	ตรวจ
				ผ่าน
				เห็นชอบ
				อนุมัติ
สำเนาออกแบบบริเวณงานและสถานีวิทยุกรม 3 กย. 2553				246141
กรุงเทพมหานครแบบส่งคืนและจัดรูปที่ดิน 3 วันที่				

A
B
C
D
E
F
G
H

1,900,000 mN.

1,899,600 mN.

1,899,200 mN.

1,898,800 mN.

1,898,400 mN.

379,000 mE.
1,898,000 mN.

379,400 mE.

379,800 mE.

380,200 mE.

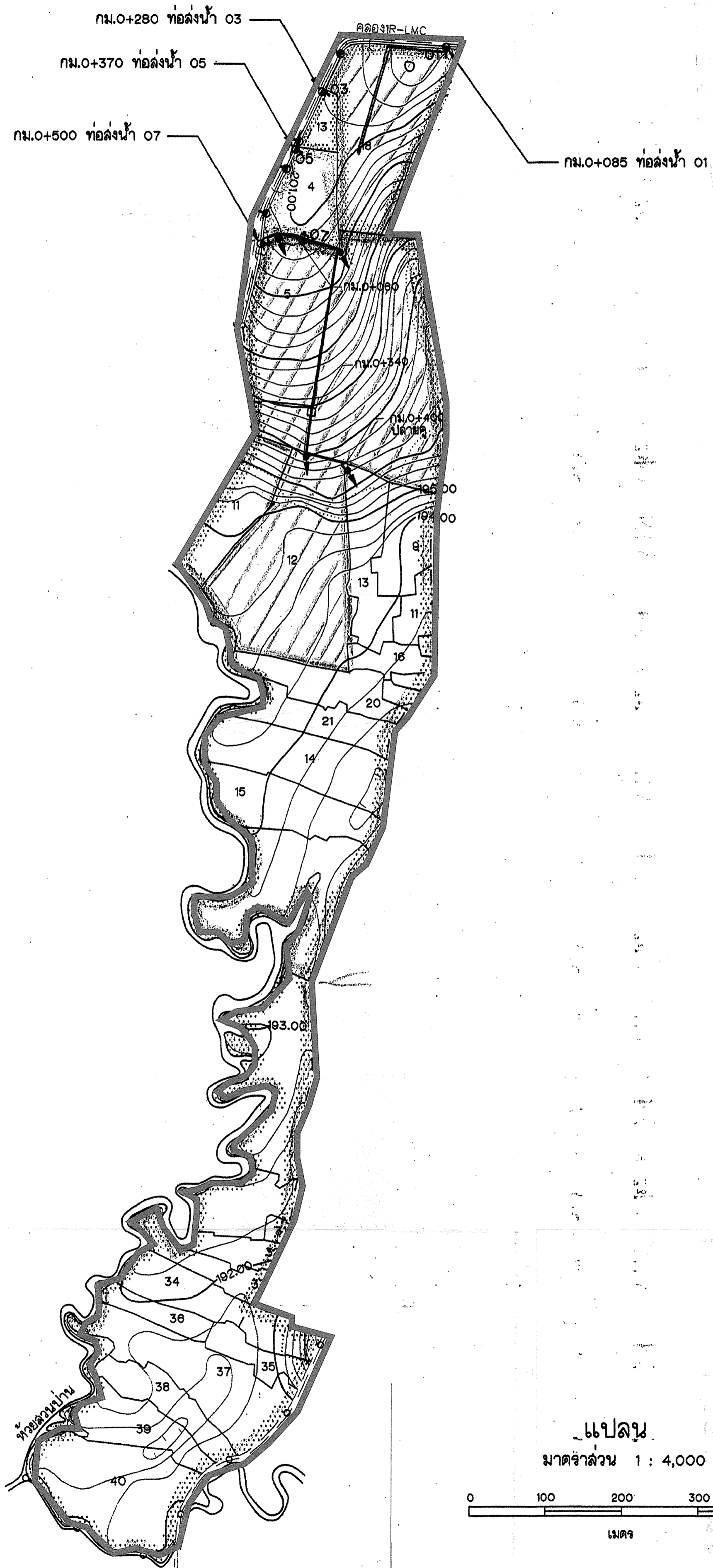

แผนผังการจัดระบบน้ำเพื่อเกษตรกรรม
 แบบท่ายประกาศเขตการจ้ดระบบน้ำเพื่อเกษตรกรรม
 ท้องที่ตำบลนาใน อำเภอพรหมนิคม จังหวัดลพบุรี

อาคาร	แบบ หมายเลข	จำนวน			
		คลองน้ำ 1	ขวา - ค.ล.ญ.ฝั่งซ้าย	ทอ 01	ทอ 03

อาคารวัดกวดน้ำแบบที่ 1	มฐ06-01-016	-	-	-	-
อาคารวัดกวดน้ำแบบที่ 2	มฐ06-01-017	-	-	-	-
อาคารเขื่อนลาดทางเข้า	มฐ06-01-018	-	-	-	1
อาคารเขื่อนลาดทางออก	มฐ06-01-019	-	-	-	1
อาคารขอลอดถนน	มฐ06-01-020	-	-	-	-
อาคารขอลอดทางหลวง	มฐ06-01-021,022	-	-	-	-
อาคารขอลอดทางข้าม	มฐ06-01-023	-	-	-	-
อาคารแผ่นหินทางข้าม	มฐ06-01-024	-	-	-	-
อาคารสะพานน้ำแบบที่ 1	มฐ06-01-025,026	-	-	-	-
อาคารสะพานน้ำแบบที่ 2	มฐ06-01-027,028,029	-	-	-	-
อาคารทอรับน้ำเข้าแปลงนา	มฐ06-01-030	-	-	-	4
อาคารทอรับน้ำเข้าแปลงนาในคูลาดย่น	มฐ06-01-031	-	-	-	-
อาคารทอรับน้ำเข้าแปลงนาละดะดืบ	มฐ06-01-032	-	-	-	-
อาคารทอรับน้ำเข้าแปลงนาละดะดืบ	มฐ06-01-033	-	-	-	-
อาคารทอรับน้ำเข้าแปลงนาละดะดืบ	มฐ06-01-034	-	-	-	-
อาคารระบายน้ำ	มฐ06-01-035	-	-	-	-
อาคารทอระบายน้ำแบบที่ 1	มฐ06-01-036	-	-	-	-
อาคารทอระบายน้ำแบบที่ 2	มฐ06-01-037	-	-	-	-
อาคารทอระบายน้ำแบบที่ 3	มฐ06-01-038	-	-	-	-
NEW FARM TURNOUT	185507	-	-	-	-

คลองน้ำ	กม.	ทอ	พื้นที่ทั้งหมด (ไร่)	พื้นที่ลงน้ำ (ไร่)
คลองน้ำสาย 1 ขวา-ค.ล.ญ.ฝั่งซ้าย	0+085	ทอ 01	19	19
	0+280	ทอ 03	2	2
	0+370	ทอ 05	8	8
	0+500	07	347	205
รวม			374	232

สัญลักษณ์

แนวเขตการจ้ดระบบน้ำเพื่อเกษตรกรรม

1,898,800 mN.

ลารบัญแบบ

246141	246130
246139	246132
246136	246143
	246142
	246134

หมายเหตุ

- ผลสำรวจระดับดินและรายละเอียดต่างๆ ตามแนวคูยกกลางคลองน้ำ ได้จากโครงการปฏิบัติการรับน้ำที่ 5

แบบประกอบ

- สัญลักษณ์และอักษรย่อ แบบหมายเลข 185500
- หมายเหตุทั่วไป แบบหมายเลข 185501
- รูปตัดตามยาวคลองน้ำ แบบหมายเลข 246140

1,898,400 mN.

ให้ใช้แบบแปลนนี้ประกาศ
 เป็นแผนผังการจ้ดระบบน้ำ

เลขที่	เห็นชอบ	วันที่	หัวหน้าสำนักงาน
งาน	วันที่	21 ต.ค. 59	จัดรูปที่ดินกลาง

กรมชลประทาน
 โครงการอ่างเก็บน้ำห้วยหลวงบ้าน
 อ.พรหมนิคม จ.ลพบุรี
 คลองน้ำ 07
 ทอลงน้ำ 01,03,05
 คลองน้ำสาย 1 ขวา-ค.ล.ญ.ฝั่งซ้าย
 แปลน

ออกแบบ	เขียน	ตรวจ	เลขที่	วันที่	ตำแหน่ง
.....
ออกแบบ	เขียน	ตรวจ	เลขที่	วันที่	ตำแหน่ง
.....

อาคาร	แบบ หมายเลข	จำนวน			
		คลองส่งน้ำ 1	ขวา	-	ค.ล.ญ.ส่งซ้าย
		ทอ02	ทอ04	ทอ06	ทอ08

แผนผังการจัดระบบน้ำเพื่อเกษตรกรรม แนวท่ายประกาศเขตการจัดระบบน้ำเพื่อเกษตรกรรม ท้องที่ตำบลนาใน อำเภอพรหมานิคม จังหวัดสกลนคร

อาคารน้ำตกหน้าแบบที่ 2	มฐ08-01-017	-	-	-	-
อาคารเปลี่ยนลาดทางเข้า	มฐ08-01-018	-	-	-	-
อาคารเปลี่ยนลาดทางออก	มฐ08-01-019	-	-	-	-
อาคารตลอดถนน	มฐ08-01-020	-	-	-	-
อาคารตลอดทางหลวง	มฐ08-01-021,022	-	-	-	-
อาคารตลอดทางข้าม	มฐ08-01-023	-	-	-	-
อาคารแม่พันทางข้าม	มฐ08-01-024	-	-	-	-
อาคารสะพานน้ำแบบที่ 1	มฐ08-01-025,026	-	-	-	-
อาคารสะพานน้ำแบบที่ 2	มฐ08-01-027,028,029	-	-	-	-
อาคารท่อน้ำเข้าแปลงไร่นา	มฐ08-01-030	-	-	-	-
อาคารท่อน้ำเข้าแปลงไร่นาในคลองคัน	มฐ08-01-031	-	-	-	-
อาคารท่อน้ำเข้าแปลงไร่นาตลอดคัน	มฐ08-01-032	-	-	-	-
อาคารท่อน้ำเข้าแปลงไร่นาตลอดถนน	มฐ08-01-033	-	-	-	-
อาคารท่อน้ำเข้าแปลงไร่นาตลอดถนนตลอดคัน	มฐ08-01-034	-	-	-	-
อาคารระบายน้ำ	มฐ08-01-035	-	-	-	-
อาคารระบายน้ำแบบที่ 1	มฐ08-01-036	-	-	-	-
อาคารระบายน้ำแบบที่ 2	มฐ08-01-037	-	-	-	-
อาคารระบายน้ำแบบที่ 3	มฐ08-01-038	-	-	-	-
NEW FARM TURNOUT	185507	-	-	-	-

คลองส่งน้ำ	กม.	จุดส่งน้ำ	พื้นที่ทั้งหมด (ไร่)	พื้นที่ส่งน้ำ (ไร่)
คลองส่งน้ำสาย 1 ขวา ค.ล.ญ.ส่งซ้าย	0+220	ทอ 02	8	8
	0+360	ทอ 04	14	14
	0+390	ทอ 06	11	11
	0+460	ทอ 08	51	51
รวม			84	84

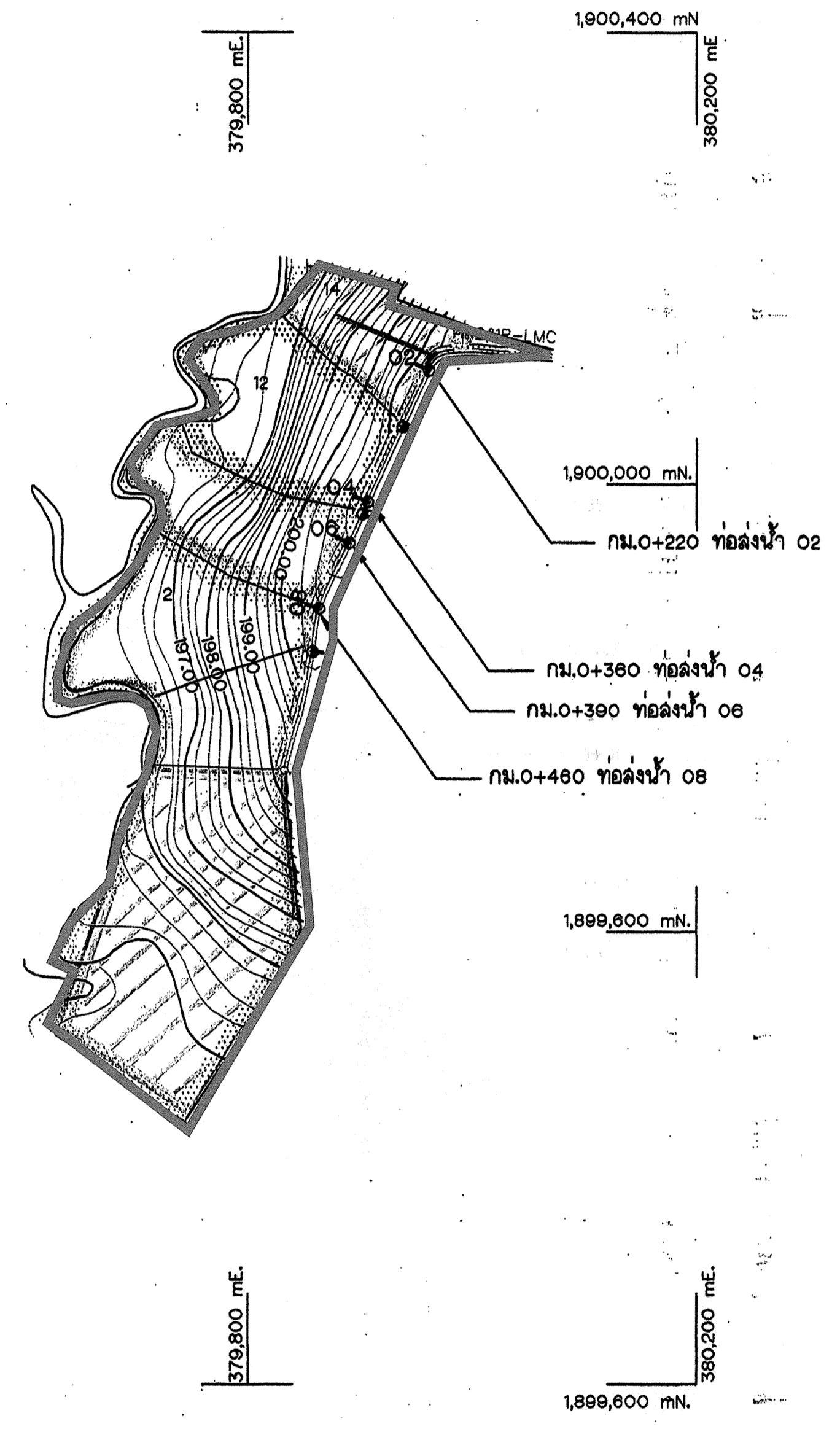

สัญลักษณ์

แนวเขตการจัดระบบน้ำเพื่อเกษตรกรรม

หมายเหตุ

- ผลสำรวจระดับดินและรายละเอียดต่างๆ ตามแนวคูน้ำกลางคลองส่งน้ำ ได้จากระบบการปฏิบัติการส่งน้ำที่ 5

แบบประกอบ

- สัญลักษณ์และอักษรย่อ แบบหมายเลข 185500
- หมายเหตุทั่วไป แบบหมายเลข 185501

ตารางบัญชีแบบ

246141	246130
246139	246132
246136	246142
	246134

แปลน
มาตราส่วน 1 : 4,000

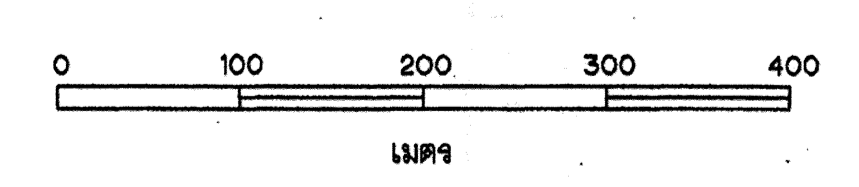

ให้ใช้แบบแปลนนี้ประกาศ
เป็นแผนผังการจัดระบบน้ำ

เลขที่	เห็นชอบ	วันที่	ตำแหน่ง
งาน	วันที่ 21 ต.ค. 59		หัวหน้าสำนักงานจัดรูปที่ดินกลาง

กรมชลประทาน
โครงการอ่างเก็บน้ำห้วยหลวงปาน
อ.พรหมานิคม จ.สกลนคร
ทอส่งน้ำ 02,04,06,08
คลองส่งน้ำสาย 1 ขวา-ค.ล.ญ.ส่งซ้าย
แปลน

ออกแบบ	เลขที่	งาน	วันที่
เขียน	เลขที่	งาน	วันที่
ตรวจ	เลขที่	งาน	วันที่

ครั้งที่	ตำแหน่ง	รายการแก้ไข	วันที่	ตรวจ	งาน	อนุมัติ

สำนักงานแบบวิศวกรรมและสถาปัตย์กรม 3 กย. 2553
กรมงานออกแบบส่งน้ำและจัดรูปที่ดิน 3 วันที่
246143