



ประกาศกรมชลประทาน  
เรื่อง กำหนดเขตที่ดินในท้องที่ตำบลหนองบ่อ อำเภอนาแก จังหวัดนครพนม  
ให้เป็นเขตการจัดระบบน้ำเพื่อเกษตรกรรม  
พ.ศ. ๒๕๖๐

ด้วย สำนักงานจัดรูปที่ดินกลางได้พิจารณาให้ความเห็นชอบแผนผังการจัดระบบน้ำ  
เพื่อเกษตรกรรมในท้องที่ตำบลหนองบ่อ อำเภอนาแก จังหวัดนครพนม เนื้อที่ ๖๐๐ ไร่ แล้ว

ฉะนั้น อาศัยอำนาจตามความในมาตรา ๒๓ แห่งพระราชบัญญัติจัดรูปที่ดินเพื่อเกษตรกรรม  
พ.ศ. ๒๕๕๘ จึงกำหนดให้ท้องที่ตำบลหนองบ่อ อำเภอนาแก จังหวัดนครพนม เป็นเขตการจัดระบบน้ำ  
เพื่อเกษตรกรรมดังรายละเอียดแผนผังการจัดระบบน้ำเพื่อเกษตรกรรมและแผนผังที่ดิน ภายในแนวเขตแนบท้ายประกาศนี้

ประกาศ ณ วันที่ ๑๕ สิงหาคม พ.ศ. ๒๕๖๐

(นายสัญญาชัย เกตุวรชัย)  
อธิบดีกรมชลประทาน



แผนที่แสดงแนวเขตการจัดระบบน้ำเพื่อเกษตรกรรม  
 แนบท้ายประกาศเขตการจัดระบบน้ำเพื่อเกษตรกรรม  
 ท้องที่ตำบลหนองบ่อ อำเภอนาแก จังหวัดนครพนม

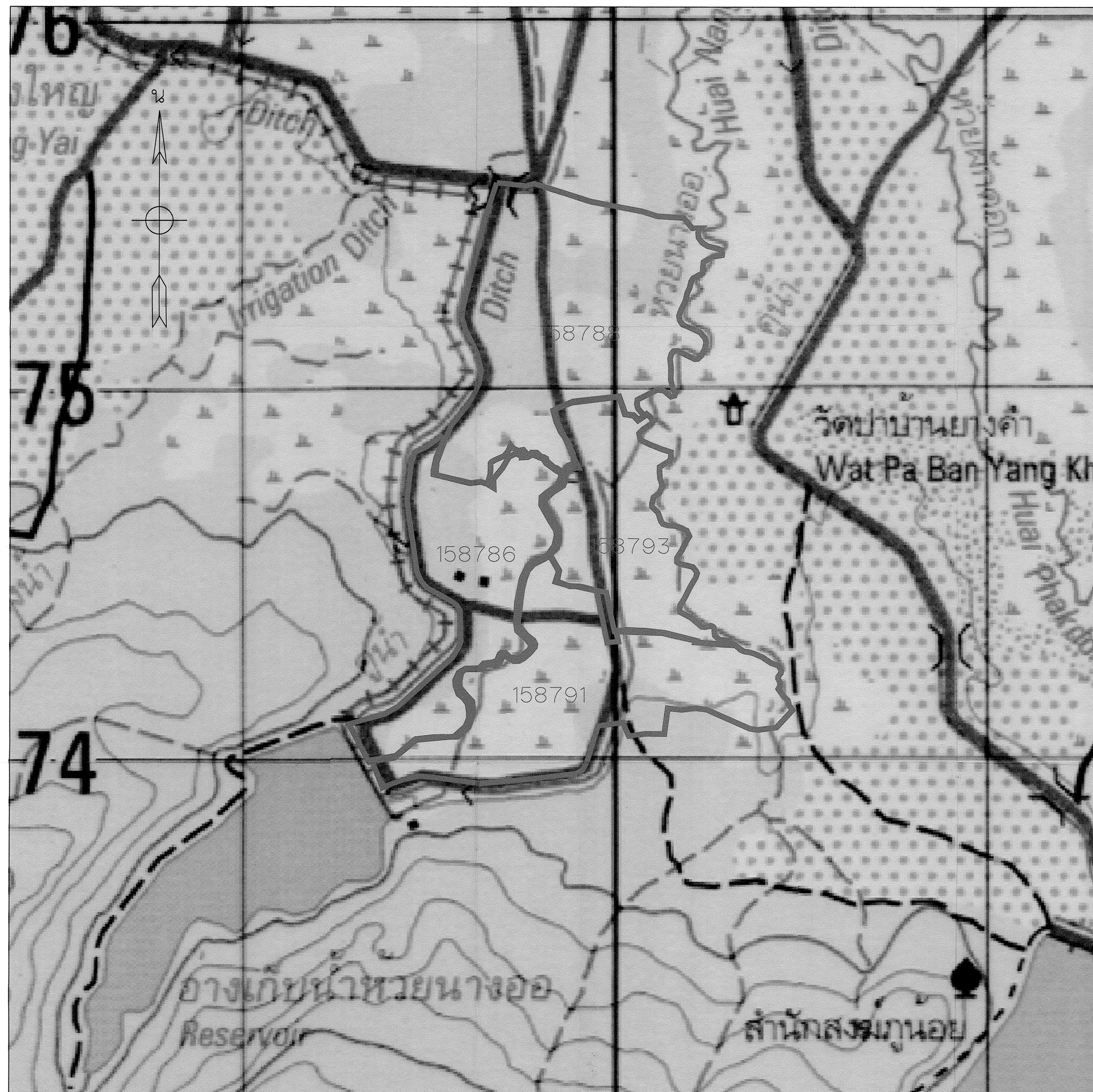

ตารางบัญชีแบบ

158788	158793
158786	158791

โครงการห้วยนางอ้อ จ.นครพนม  
 อ.นาแก จ.นครพนม  
 (แผนที่ระวาง 5842 I L7018 WGS84)  
 แนวเขตการจัดระบบน้ำเพื่อเกษตรกรรม

ให้ใช้แบบแปลนนี้ประกาศ  
 เป็นแผนที่แสดงแนวเขตการจัดระบบน้ำเพื่อเกษตรกรรม

เลข ผ่าน	<i>[Signature]</i>	เห็นชอบ วันที่	<i>[Signature]</i> 21 ต.ค. 59	หัวหน้าสำนักงาน จัดรูปที่ดินกลาง
-------------	--------------------	-------------------	----------------------------------	-------------------------------------



158786

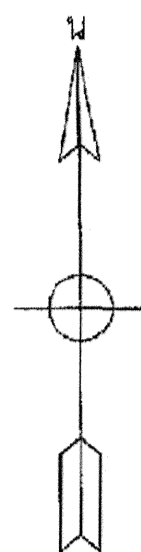

แผนผังการจัดระบบน้ำเพื่อเกษตรกรรม  
แนวทำนบกั้นเขตการกำจัดระบบน้ำเพื่อเกษตรกรรม  
ท้องที่ตำบลหนองบ่อ อำเภอนาแก จังหวัดนครพนม

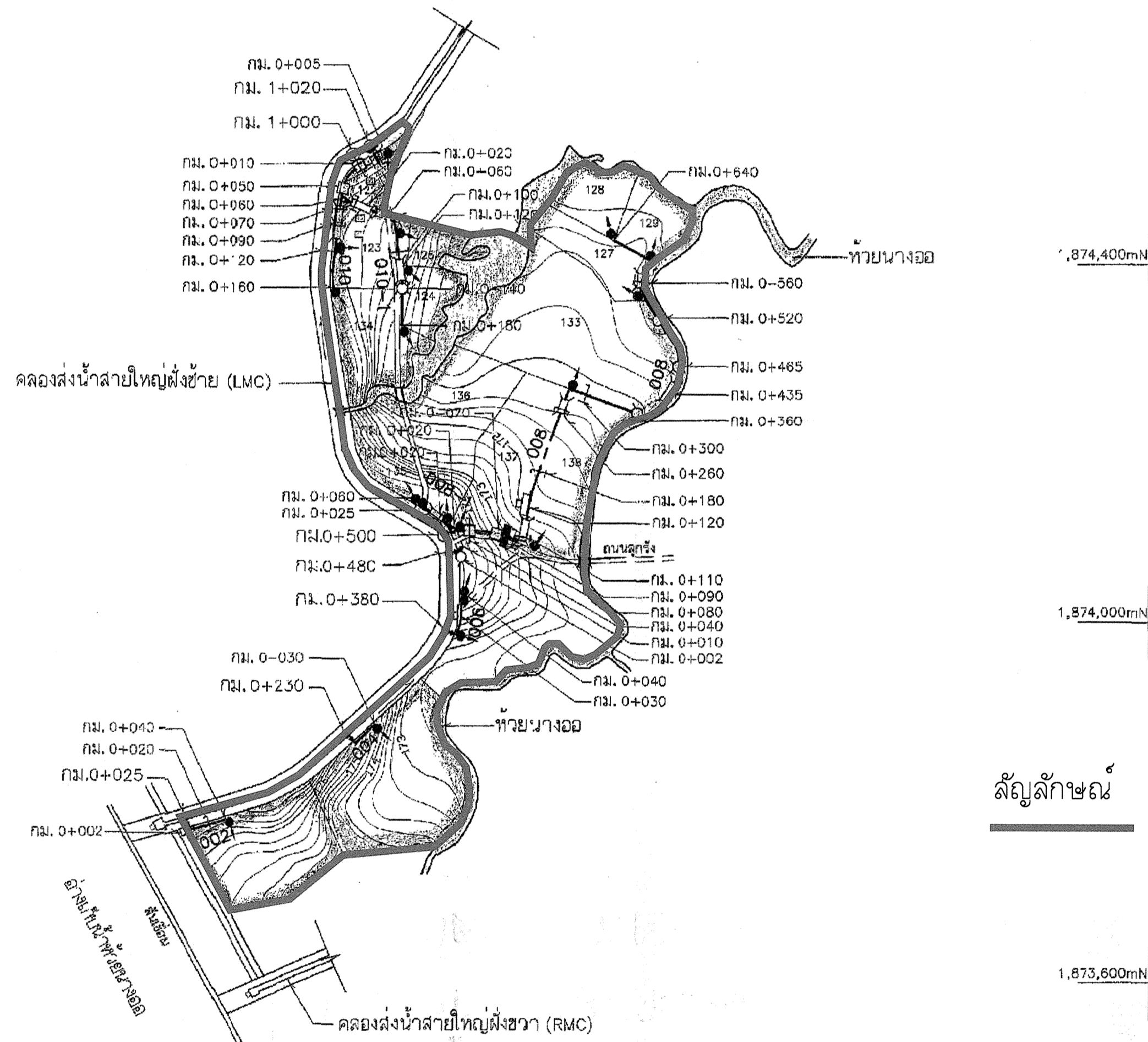

สัญลักษณ์

แนวเขตการกำจัดระบบน้ำเพื่อเกษตรกรรม

สารบัญแบบ

158786	158788
158791	158793

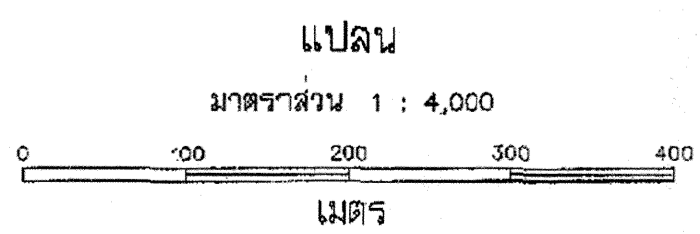

อาคาร	แบบทนาย เลข	จำนวน				
		LMC				
		002	004	006	008	010
FARM TURNOUT	165507					
DITCH TURNOUT	165510-12			1	1	
CHECK CULVERT	165513			3		
ROADWAY CULVERT WITH CHECK	165513					1
CHECK	165514					
PIPE FLUME	165522					
LOW ROAD PIPE CHECK	165523					
ROADWAY CULVERT	165524				1	1
ENTRANCE CULVERT	165525				1	
N-SL	165526				1	1
SL-N	165527				1	1
SL-B	165528					
CHECK DROP	165528	1			3	2
CHECK DROP CULVERT	165529				1	3
ROADWAY CULVERT WITH CHECK DROP	165529					
WALKWAY PLANKS	165530					1
FARM INLET	165532	1	1	1	1	6
FARM INLET WITH DROP	165533					1
FARM INLET UNDER ROAD	165534				1	1
FARM INLET UNDER ROAD WITH DROP	165535					
DRAIN CULVERT	165536					4
WASTEWAY	165537	1			1	2

คลองส่งน้ำ	คูส่งน้ำ	กม.	พื้นที่ทั้งหมด (ไร่)	พื้นที่ส่งน้ำ (ไร่)
LMC	002	0+025	1	9
	004	0+230	16	14
	006	0-380	17	15
	008	0+480	61	58
	010	1+020	22	19

หมายเหตุ

- สัญลักษณ์และอักษรย่อ ... แบบทนายเลข 166500
- หมายเหตุทั่วไป ... แบบทนายเลข 166501
- ผลสำรวจระดับดินเดิมและรายละเอียดต่างๆตามแนวศูนย์กลางคูส่งน้ำได้จากโครงการปฏิบัติการคันคูน้ำที่ 5

แบบประกอบ

- รูปตัดตามยาวคูส่งน้ำ 002,004,006,008, ... แบบทนายเลข 158787 010,010-1
- แปลนและรูปตัดตามยาวคลองส่งน้ำสายใหญ่ฝั่งซ้าย (LMC) กม. 0+025 ถึง กม. 1+020 ... แบบทนายเลข 124317

ให้ใช้แบบแปลนนี้ประกาศ  
เป็นแผนผังการจัดระบบน้ำ

เสนอ *[Signature]* เห็นชอบ *[Signature]* หัวหน้าสำนักงาน  
ฝ่าย *[Signature]* วันที่ 21 ต.ค. 59 จัดรูปที่ดินกลาง

กรมชลประทาน  
โครงการห้วยนางออก จ.นครพนม  
คูส่งน้ำ 002,004,006,008,010  
คลองส่งน้ำสายใหญ่ฝั่งซ้าย (LMC)

แปลน

ออกแบบ	<i>[Signature]</i>	เสนอ	<i>[Signature]</i>	ทรง.น.น.อ.
เขียน	<i>[Signature]</i>	คำนวณ	<i>[Signature]</i>	ศ.น.น.
ลอก	<i>[Signature]</i>	เห็นชอบ	<i>[Signature]</i>	พล.น.น.
ตรวจ	<i>[Signature]</i>	อนุมัติ	<i>[Signature]</i>	ศ.น.

158786

ครั้งที่	ตำแหน่ง	รายการแก้ไข	วันที่	ตรวจ	ผ่าน	อนุมัติ



158788

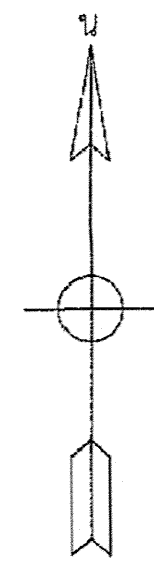

429,600mE  
1,875,600mN

430,0

430,4

430,8

431,2

# แผนผังการจัดระบบน้ำเพื่อเกษตรกรรม แนวท่ายประกาศเขตการจัดระบบน้ำเพื่อเกษตรกรรม ท้องที่ตำบลหนองบ่อ อำเภอนาแก จังหวัดนครพนม

คลองส่งน้ำสายใหญ่ (โครงการห้วยทอ)

1,875,200mN

1,875,200mN

1,874,800mN

1,874,800mN

1,874,400mN

1,874,400mN

429,600mE  
1,874,000mN

430,000mE

430,400mE

430,800mE

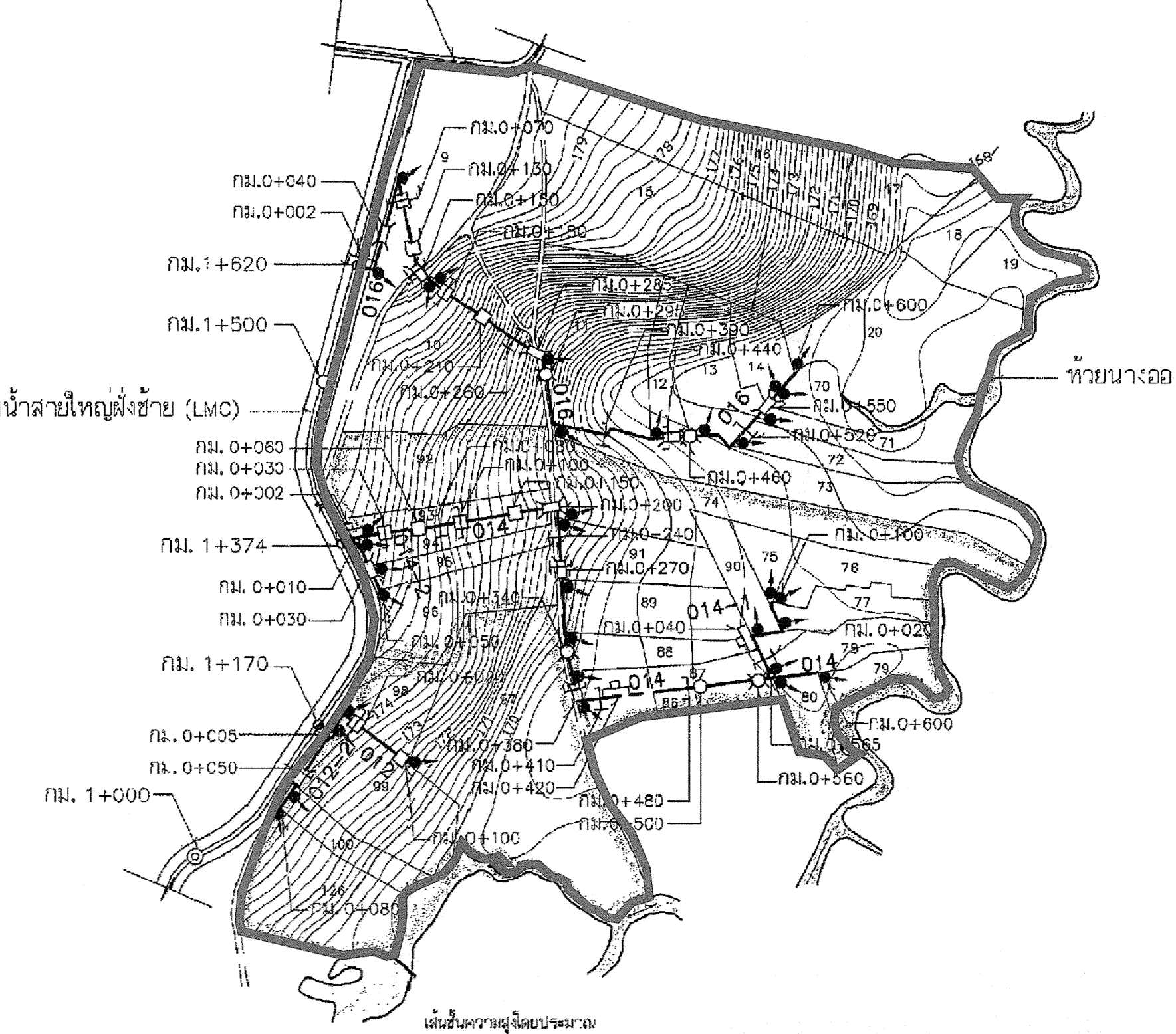

สัญลักษณ์

แนวเขตการจัดระบบน้ำเพื่อเกษตรกรรม

ลําดับัญแบบ

158788	158793
158788	158791

429,600mE  
1,874,000mN

430,000mE

430,400mE

430,800mE

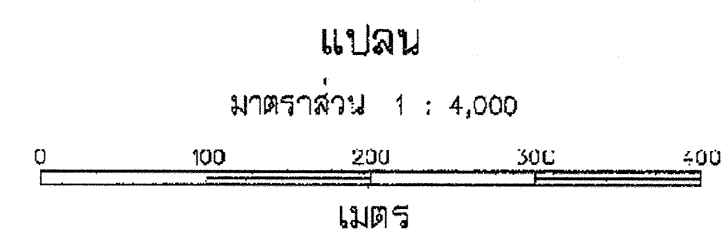

**ให้ใช้แบบแปลนนี้ประกาศ  
เป็นแผนผังการจัดระบบน้ำ**

เสนอ ด้าน		เห็นชอบ วันที่	21 ต.ค. ๕๖	หัวหน้าสำนักงาน จัดรูปที่ดินกลาง
--------------	--	-------------------	------------	-------------------------------------

อาคาร	แบบหมายเลข	จำนวน		
		LMC	012	014
FARM TURNOUT	165507			
DITCH TURNOUT	165510-12	1	2	
C-CHECK CULVERT	165513	1	1	
ROADWAY CULVERT WITH CHECK	165513			
C-CHECK	165514		1	
PIPE FLUME	165522			
LOW ROAD PIPE CHECK	165523			
ROADWAY CULVERT	165524		1	1
ENTRANCE CULVERT	165525	1	1	2
N-SL	165526	1	2	2
SL-A	165527	1	2	2
SL-B	165506			1
C-CHECK DROP	165528		4	3
C-CHECK DROP CULVERT	165529		1	
ROADWAY CULVERT WITH CHECK DROP	165529			1
WALKWAY PLANKS	165530			
FARM INLET	165532	5	17	13
FARM INLET WITH DROP	165533			
FARM INLET UNDER ROAD	165534			
FARM INLET UNDER ROAD WITH DROP	165535			
DRAIN CULVERT	165536		2	2
WASTEWAY	165537	3	3	2

คลองส่งน้ำ	คูส่งน้ำ	กม.	พื้นที่ทั้งหมด (ไร่)	พื้นที่ส่งน้ำ (ไร่)
LMC	012	1+170	46	43
	014	1+374	69	67
	016	1+620	124	120

หมายเหตุ

- สัญลักษณ์และอักษรย่อ --- แบบ หมายเลข 166500
- หลายเหตุทั่วไป --- แบบ หมายเลข 166501
- ผลสำรวจระดับดินเดิมและรายละเอียดต่างตามแนวคูส่งน้ำส่งน้ำได้จากโครงการปฏิบัติการคันคูน้ำที่ 5

แบบประกอบ

- รูปตัดตามยาวคูส่งน้ำ 012,014-2-2,014,014-1,014-2 --- แบบหมายเลข 158789
- แปลนและรูปตัดตามยาวคลองส่งน้ำสายใหญ่ฝั่งซ้าย (LMC) กม. 1+170 ถึง กม. 1+620 --- แบบหมายเลข 124317

กรมชลประทาน  
โครงการห้วยทอ จ.นครพนม  
คูส่งน้ำ 012,014-2,014,014-1,  
014-2  
คลองส่งน้ำสายใหญ่ฝั่งซ้าย (LMC)  
แปลน

ออกแบบ		สอบ		พ.น.บ.๕
เขียน		ทำน		พ.น.บ.
สถา		เห็นชอบ		พ.น.บ.
ตรวจ		อนุมัติ		พ.น.บ.

สำนักออกแบบวิศวกรรมและสถาปัตยกรรม ๒๐๑.๕๕๔๔๔  
ฝ่ายออกแบบระบบชลประทานเป็นแปลงที่ 5 วันที่ 158788

ครั้งที่	ตำแหน่ง	ราชการ/กิจ	วันที่	ตรวจ เสนอ	ด้าน เห็นชอบ	อนุมัติ
----------	---------	------------	--------	--------------	-----------------	---------







158793

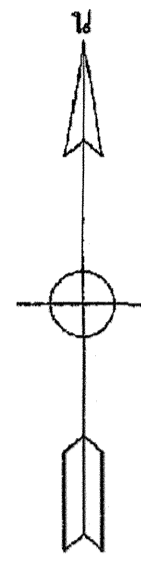

**แผนผังการจัดระบบน้ำเพื่อเกษตรกรรม  
แนวท่ายประกาศเขตการจัดระบบน้ำเพื่อเกษตรกรรม  
ท้องที่ตำบลหนองบ่อ อำเภอนาแก จังหวัดนครพนม**

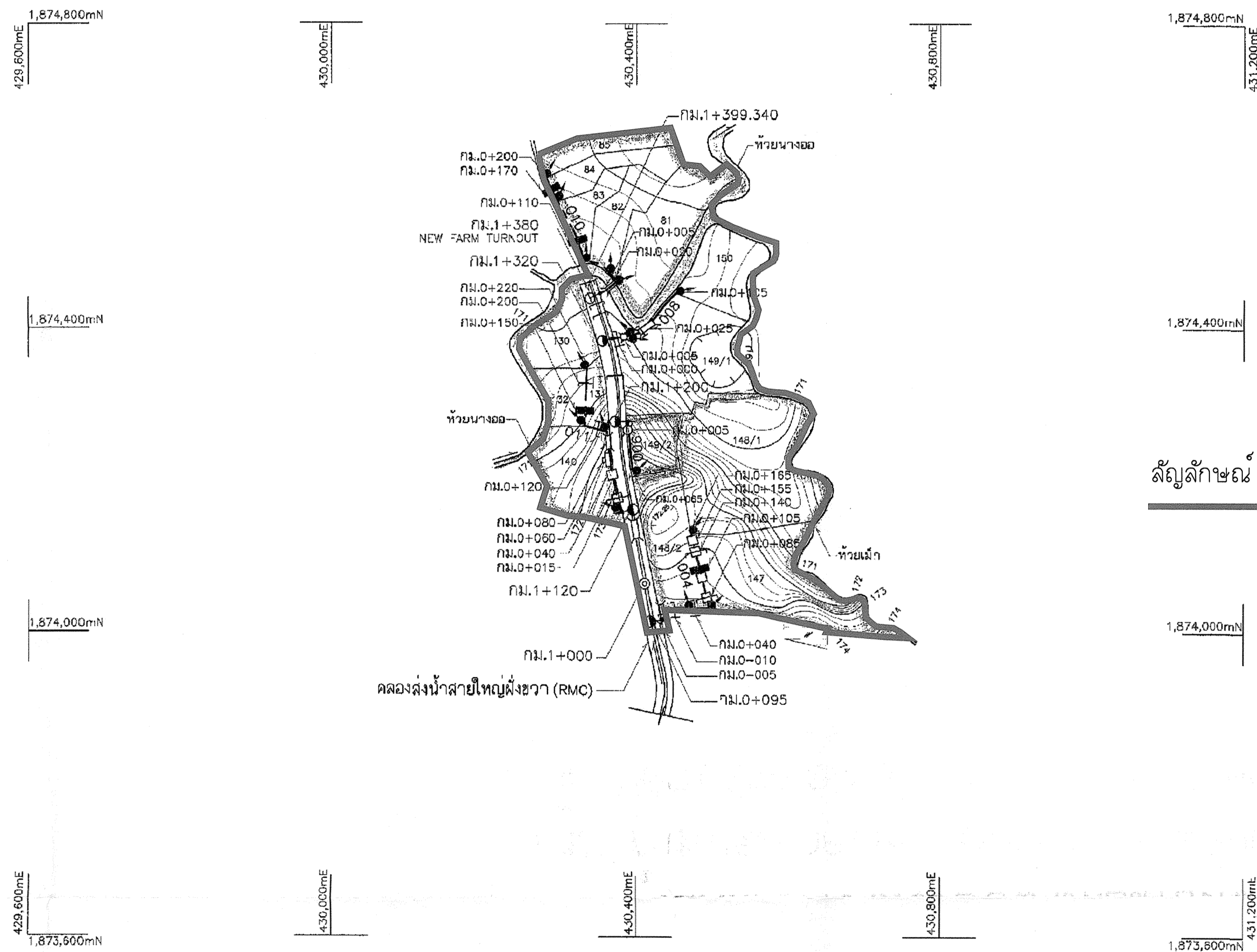

สัญลักษณ์ แนวเขตการจัดระบบน้ำเพื่อเกษตรกรรม

ลํารายัญแบบ

158798	158793
158796	158791

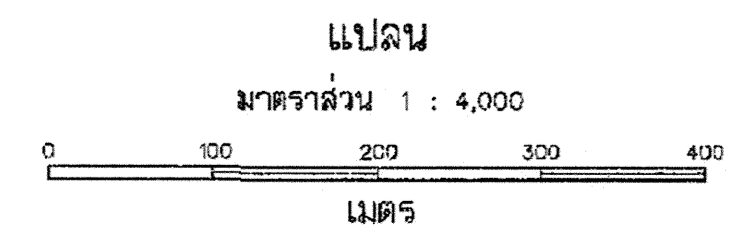

อาคาร	แบบทนาย เลข	จำนวน				
		RMC				
		004	006	008	010	011
FARM TURNOUT	165507					
DITCH TURNOUT	165510-12					
CHECK CULVERT	165513					
ROADWAY CULVERT WITH CHECK	165513					
CHECK	165514					
PIPE FLUME	165522				1	
LOW ROAD PIPE CHECK	165523					
ROADWAY CULVERT	165524					
ENTRANCE CULVERT	165525					1
N-SL	165526	2				1
SL-N	165527	2				1
SL-B	165506					
C-CHECK DROP	165528	3	1			2
CHECK DROP CULVERT	165529			1		
ROADWAY CULVERT WITH CHECK DROP	165529					
WALKWAY PLANKS	165530	1			2	1
FARM INLET	165532	3	1	3	5	4
FARM INLET WITH DROP	165533					
FARM INLET UNDER ROAD	165534					
FARM INLET UNDER ROAD WITH DROP	165535					
DRAIN CULVERT	165536	1	1	1		
WASTEWAY	165537					1

คลองส่งน้ำ	คูส่งน้ำ	กม.	พื้นที่ทั้งหมด (ไร่)	พื้นที่ส่งน้ำ (ไร่)
RMC	004	0-950	39	37
	006	1+200	9	7
	008	1+320	18	16
	010	1+380	24	22
	011	1+120	20	18

**หมายเหตุ**

- สัญลักษณ์และอักษรย่อ --- แบบทนายเลข 166500
- หมายเหตุทั่วไป --- แบบทนายเลข 166501
- ยอดสำรวจระดับดินเดิมและรายละเอียดตรงตามแนวศูนย์กลางคูส่งน้ำได้จากโครงการปฏิบัติการส่งน้ำที่ 5

**แบบประกอบ**

- รูปตัดตามยาวคูส่งน้ำ 004,006,008,010,011 --- แบบทนายเลข 158794
- แปลนและรูปตัดตามยาวคลองส่งน้ำสายใหญ่ฝั่งขวา (RMC) กม.0+950 ถึงกม. 1+380 --- แบบทนายเลข 124318

ให้ใช้แบบแปลนนี้ประกาศ  
เป็นแผนผังการจัดระบบน้ำ

เลข งาน	ชื่อ วันที่	ชื่อ วันที่	ตำแหน่ง จัดรูปที่ดินกลาง

กรมชลประทาน  
โครงการท่วมนาจอ จ.นครพนม  
คูส่งน้ำ 004,006,008,010,011  
คลองส่งน้ำสายใหญ่ฝั่งขวา (RMC)  
แปลน

ตำแหน่ง	ชื่อ	ตำแหน่ง	ชื่อ	ตำแหน่ง	ชื่อ
ออกแบบ		ตรวจสอบ		อนุมัติ	
เขียน		คำนวณ		สำรวจ	
ตรวจ		ควบคุม		จัดรูป	

ครั้งที่	ตำแหน่ง	รายการแก้ไข	วันที่	ตรวจ เสนอ	คำนวณ เก็บชอบ	อนุมัติ

จำนวนแบบพิมพ์รวมและเผื่อพิมพ์ทั้งหมด 26 ก. 25 ก. 4 ก.  
จำนวนแบบฉบับราชการรวม 5 ชุด  
158793