



ประกาศกรมชลประทาน
เรื่อง กำหนดเขตที่ดินในท้องที่ตำบลโคกกว่าน อำเภอละหานทราย จังหวัดบุรีรัมย์
ให้เป็นเขตการจัดระบบน้ำเพื่อเกษตรกรรม
พ.ศ. ๒๕๖๐

ด้วย สำนักงานจัดรูปที่ดินกลางได้พิจารณาให้ความเห็นชอบแผนผังการจัดระบบน้ำ
เพื่อเกษตรกรรมในท้องที่ตำบลโคกกว่าน อำเภอละหานทราย จังหวัดบุรีรัมย์ เนื้อที่ ๒,๕๒๕ ไร่ แล้ว

ฉะนั้น อาศัยอำนาจตามความในมาตรา ๒๓ แห่งพระราชบัญญัติจัดรูปที่ดินเพื่อเกษตรกรรม
พ.ศ. ๒๕๕๘ จึงกำหนดให้ท้องที่ตำบลโคกกว่าน อำเภอละหานทราย จังหวัดบุรีรัมย์ เป็นเขตการจัดระบบน้ำ
เพื่อเกษตรกรรมดังรายละเอียดแผนผังการจัดระบบน้ำเพื่อเกษตรกรรมและแผนผังที่ดิน ภายในแนวเขตแนบท้ายประกาศนี้

ประกาศ ณ วันที่ ๗ สิงหาคม พ.ศ. ๒๕๖๐

(นายสีวิชัย เกตุวรชัย)
อธิบดีกรมชลประทาน

แผนที่แสดงแนวเขตการจัดระบบน้ำเพื่อเกษตรกรรม
 แนวท่ายประกาศเขตการจัดระบบน้ำเพื่อเกษตรกรรม
 ท้องที่ตำบลโคกवान อำเภอละหานทราย จังหวัดบุรีรัมย์

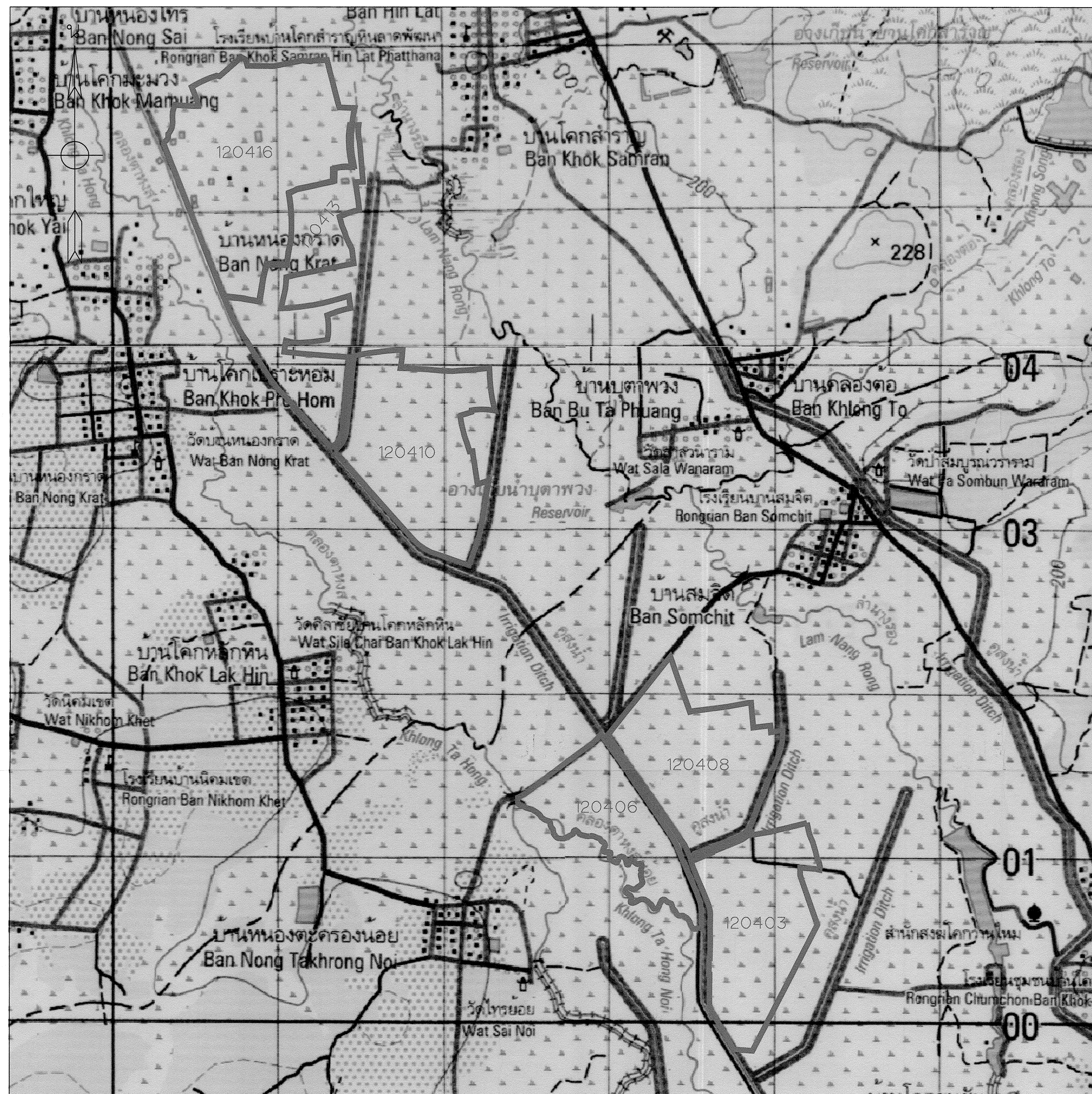

ตารางบัญชีแบบ

| | |
|--------|--------|
| 120416 | 120408 |
| 120413 | 120406 |
| 120410 | 120403 |

โครงการอ่างเก็บน้ำสำนางรอง
 ท้องที่ตำบลโคกवान อำเภอละหานทราย จังหวัดบุรีรัมย์
 (แผนที่ระวาง 5537 I ,5538 II L7018 WGS84)
 ————— แนวเขตการจัดระบบน้ำเพื่อเกษตรกรรม

ให้ใช้แบบแปลนนี้ประกาศ
 เป็นแผนที่แสดงแนวเขตการจัดระบบน้ำเพื่อเกษตรกรรม

| | | | | |
|-------------|--------------------|-------------------|----------------------------------|-------------------------------------|
| เลข ผ่าน | <i>[Signature]</i> | เห็นชอบ วันที่ | <i>[Signature]</i> 21 ต.ค. 59 | หัวหน้าสำนักงาน จัดรูปที่ดินกลาง |
|-------------|--------------------|-------------------|----------------------------------|-------------------------------------|

แผนผังการจัดระบบน้ำเพื่อเกษตรกรรม แบบท้ายประกาศเขตการจัดระบบน้ำเพื่อเกษตรกรรม ท้องที่ตำบลโคกกว่าน อำเภอละหานทราย จังหวัดบุรีรัมย์

| อาคาร | จำนวน | แบบหมายเลข |
|---------------------------------|-------|------------|
| TURNOUT | 1 | 75947 |
| DITCH TURNOUT | 3 | 75946 |
| CHECK CULVERT | 1 | 75948 |
| CHECK CULVERT | 3 | 75930 |
| ROADWAY CULVERT | - | - |
| ROADWAY CULVERT WITH CHECK | - | - |
| CHECK STRUCTURE | - | - |
| CHECK DROP STRUCTURE | 4 | 90688 |
| N - SL STR. | - | - |
| SL - N STR. | - | - |
| SL - B STR. | - | - |
| SL - F STR. | - | - |
| DRAIN CULVERT | 1 | 75945 |
| SIPHON FLUME | - | - |
| FARM INLET | 30 | 75950 |
| FARM INLET WITH DROP | - | - |
| FARM INLET UNDER ROAD | - | - |
| FARM INLET UNDER ROAD WITH DROP | - | - |
| PIPE TAIL STRUCTURE | - | - |

| คูส่งน้ำสาย | พื้นที่ทั้งหมด (ไร่) | พื้นที่ส่งน้ำ (ไร่) |
|-------------|----------------------|---------------------|
| 82Cข. | 407 | 389 |

สัญลักษณ์
แนวเขตการจัดระบบน้ำเพื่อเกษตรกรรม

ตารางบัญชีแบบ

| | |
|--------|--------|
| 120416 | 120408 |
| 120413 | 120406 |
| 120410 | 120403 |

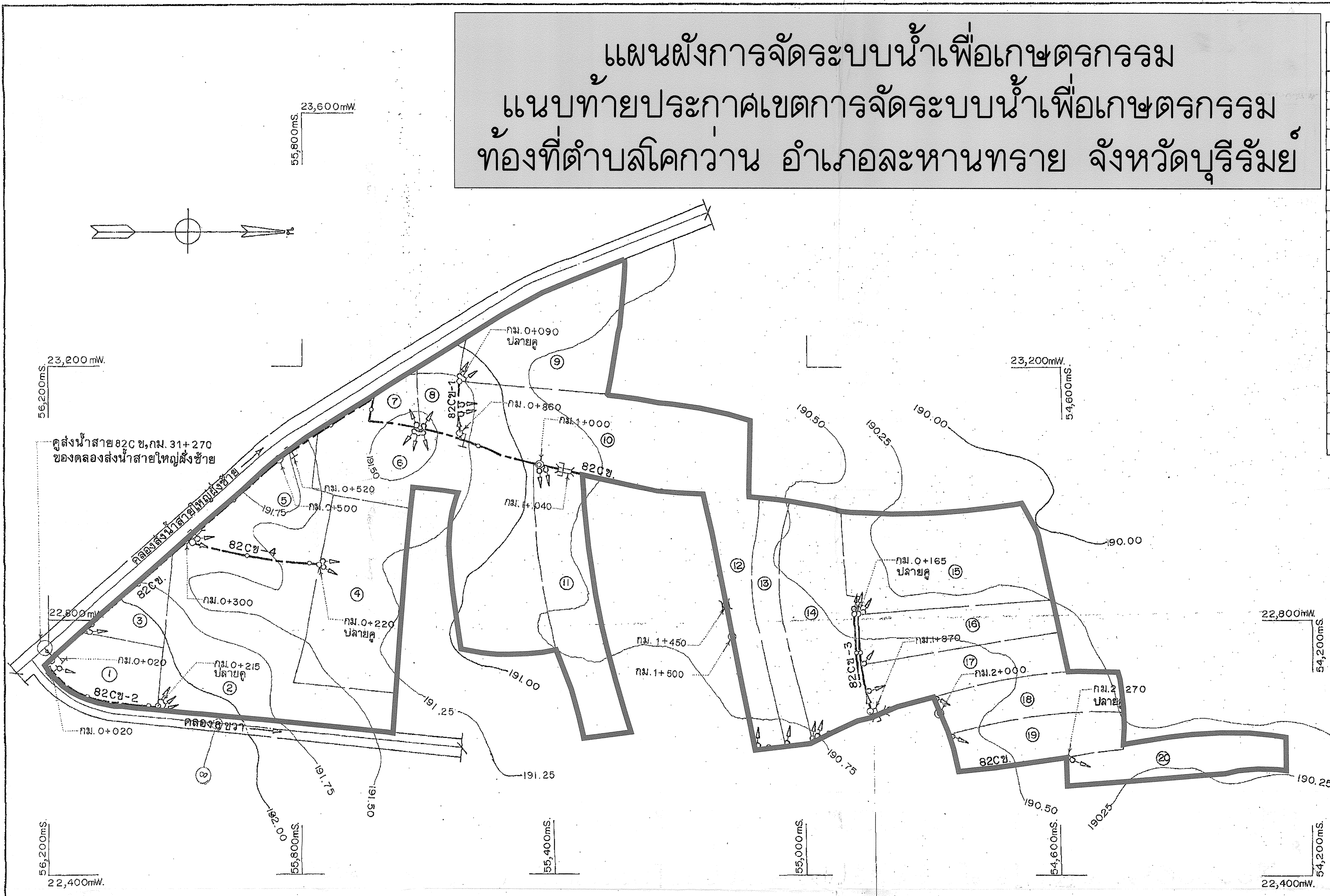

- หมายเหตุ
- สัญลักษณ์และอักษรย่อ.....แบบหมายเลข 75920, 90682
 - หมายเหตุทั่วไป.....แบบหมายเลข 75921, 90683

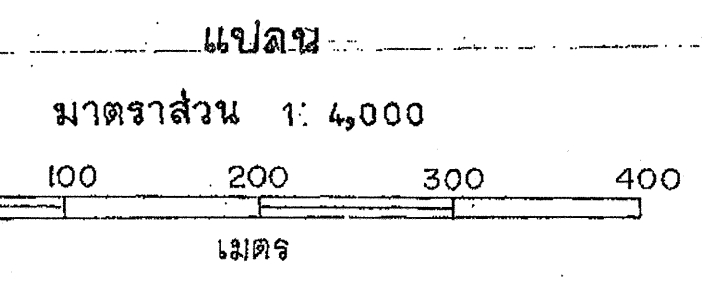

ให้ใช้แบบแปลนนี้ประกาศ
เป็นแผนผังการจัดระบบน้ำ

| | | | |
|--------|--------------------|------------|-------------------------------------|
| เลขที่ | เห็นชอบ | วันที่ | หัวหน้าสำนักงาน จัดรูปที่ดินกลาง |
| ๓๖๓ | <i>[Signature]</i> | ๒๑ ต.ค. ๕๑ | |

แบบประกอบ

- รูปตัดตามยาวคูส่งน้ำสาย 82Cข., กม. 31+270 ของคลองส่งน้ำสายใหญ่ฝั่งซ้ายแบบหมายเลข 120414, 120415

กรมชลประทาน
โครงการลำนางรอง
อ. ละหานทราย จ. บุรีรัมย์
คลองส่งน้ำสายใหญ่ฝั่งซ้าย
คูส่งน้ำสาย 82Cข., กม. 31+270

แบบแปลน

| | | | |
|--------|----------------|---------|------|
| ออกแบบ | วิวัฒน์ ชื่นชม | เลขที่ | ๓๓๕๖ |
| เขียน | วิวัฒน์ ชื่นชม | ผ่าน | ๓๓๕๖ |
| สอบ | วิวัฒน์ ชื่นชม | เห็นชอบ | ๓๓๕๖ |
| ตรวจ | วิวัฒน์ ชื่นชม | อนุมัติ | ๓๓๕๖ |

ออกแบบ
งานออกแบบในแปลงนา 1
วันที่ ๒๑ ต.ค. ๕๑
120413

| ครั้งที่ | รายการแก้ไข | วันเดือนปี | ตรวจ | ผ่าน | อนุมัติ |
|----------|-------------|------------|------|------|---------|
| | | | | | |

**แผนผังการจัดระบบน้ำเพื่อเกษตรกรรม
แบบท่ายประกาศเขตการจัดระบบน้ำเพื่อเกษตรกรรม
ท้องที่ตำบลโคกवान อำเภอละหานทราย จังหวัดบุรีรัมย์**

| อาคาร | จำนวน | | | แบบหมายเลข |
|---------------------------------|--------------|---------------|--------------|------------|
| | คู่งน้ำ 84 ข | คู่งน้ำ 84A ข | คู่งน้ำ 86 ข | |
| TURNOUT | - | 1 | - | 75947 |
| DITCH TURNOUT | - | 3 | - | 75946 |
| CHECK CULVERT | 3 | 3 | - | 75930 |
| ROADWAY CULVERT | - | - | - | - |
| ROADWAY CULVERT WITH CHECK | - | - | - | - |
| CHECK STRUCTURE | - | - | - | - |
| CHECK DROP STRUCTURE | - | - | - | - |
| N. - SL. STR. | - | - | - | - |
| SL. - N. STR. | - | - | - | - |
| SL. - B. STR. | - | - | - | - |
| SL. - F. STR. | - | - | - | - |
| DRAIN CULVERT | 2 | 1 | - | 75945 |
| SIPHON | - | - | - | - |
| FLUME | - | - | - | - |
| FARM INLET | 24 | 31 | 3 | 75950 |
| FARM INLET WITH DROP | - | - | - | - |
| FARM INLET UNDER ROAD | - | - | - | - |
| FARM INLET UNDER ROAD WITH DROP | - | - | - | - |
| PIPE TAIL STRUCTURE | - | - | - | - |

| คู่งน้ำ ลาย | พื้นที่ทั้งหมด (ไร่) | พื้นที่ส่งน้ำ (ไร่) |
|-------------|----------------------|---------------------|
| 84 ข. | 317 | 314 |
| 84A ข. | 322 | 309 |
| 86 ข. | 22 | 20 |

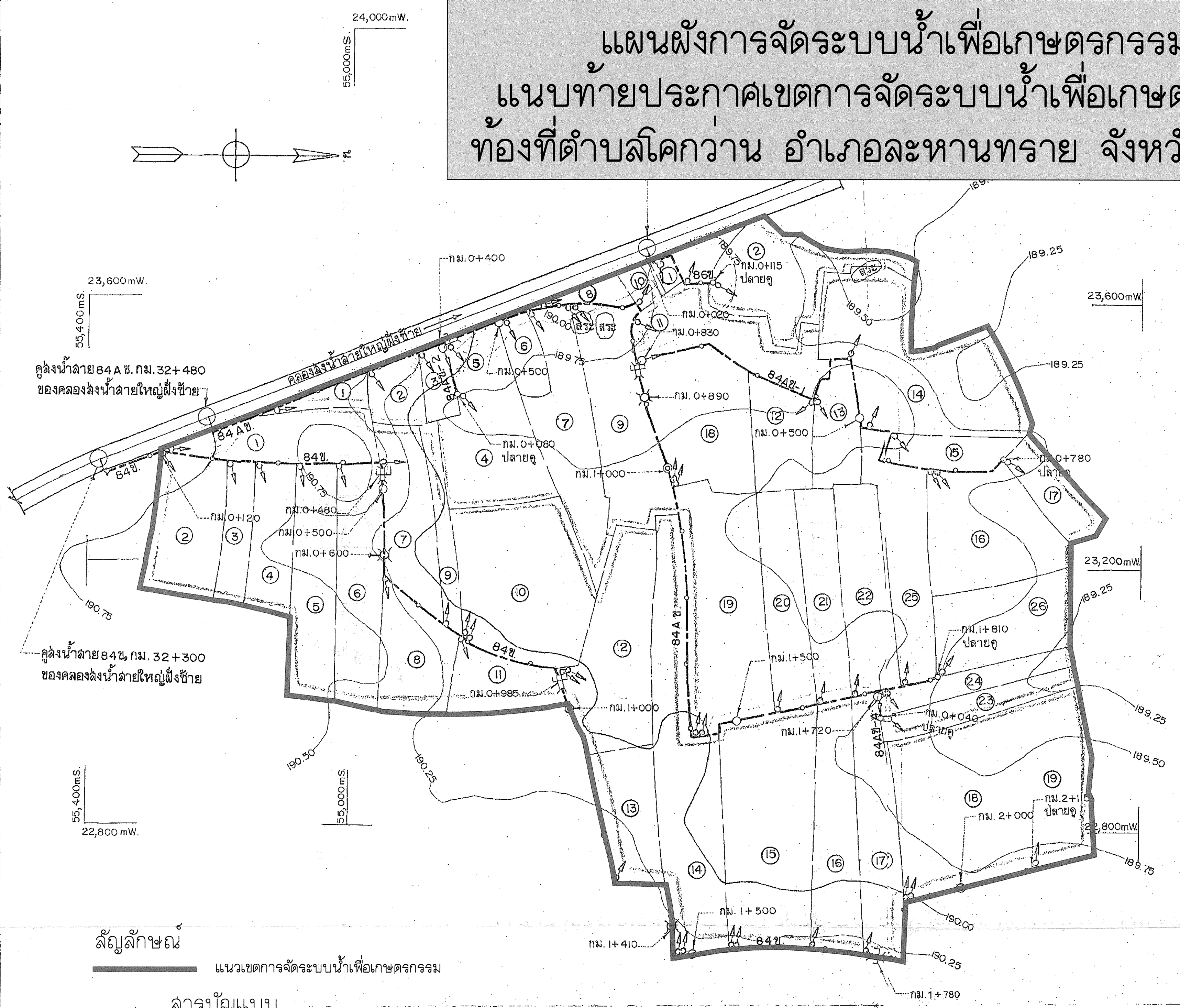

หมายเหตุ
 1. สัญลักษณ์และอักษรย่อ.....แบบหมายเลข 75920, 90682
 2. หมายเหตุทั่วไป.....แบบหมายเลข 75921, 90683

แบบประกอบ
 1. รูปตัดตามยาวคู่งน้ำสาย 84 ข, 84A ข, 86 ข, กม. 32+300, 32+480, 33+200 ของคลองส่งน้ำสายใหญ่ฝั่งซ้าย.....แบบหมายเลข 120417

สัญลักษณ์
 แนวเขตการจัดระบบน้ำเพื่อเกษตรกรรม

ลาร์บัญชีแบบ

| | |
|--------|--------|
| 120418 | 120408 |
| 120413 | 120406 |
| 120410 | 120403 |

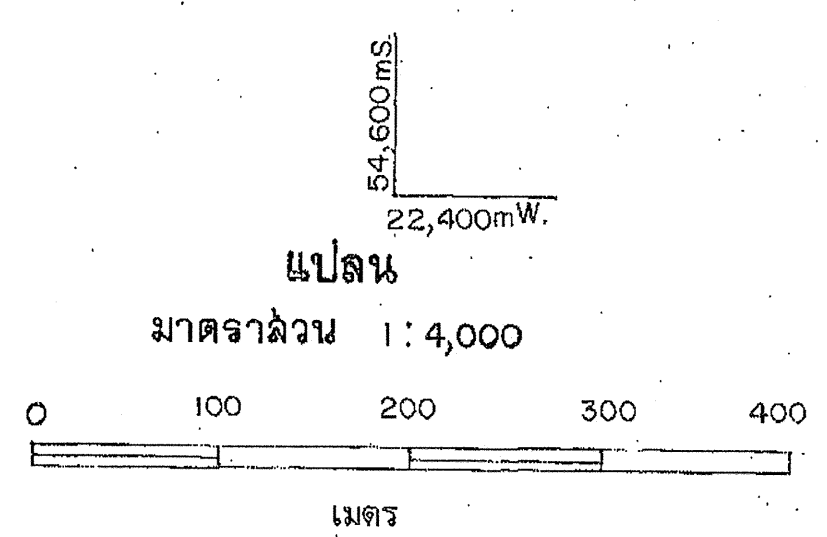

**ให้ใช้แบบแปลนนี้ประกาศ
เป็นแผนผังการจัดระบบน้ำ**

| | | | | |
|------|--------------------|---------|--------------------|------------------|
| เลขา | <i>[Signature]</i> | เห็นชอบ | <i>[Signature]</i> | หัวหน้าสำนักงาน |
| ผาน | <i>[Signature]</i> | วันที่ | 21 ต.ค. 59 | จัดรูปที่ดินกลาง |

กรมชลประทาน
โครงการสำนงรอง
 อ.ละหานทราย จ.บุรีรัมย์
คลองส่งน้ำสายใหญ่ฝั่งซ้าย
 คู่งน้ำลาย 84 ข, 84A ข, 86 ข, กม. 32+300, 32+480, 33+200

แปลน

| | | | |
|--------|------------------|---------|--------------------|
| ออกแบบ | วิจิตร ธีระวัฒน์ | เสนอ | <i>[Signature]</i> |
| เขียน | วิจิตร ธีระวัฒน์ | ผาน | <i>[Signature]</i> |
| ลอก | วิจิตร ธีระวัฒน์ | เห็นชอบ | <i>[Signature]</i> |
| ตรวจ | วิจิตร ธีระวัฒน์ | อนุมัติ | <i>[Signature]</i> |

กองออกแบบ
 งานออกแบบในแผนงาน 120416

แผนผังการจัดระบบน้ำเพื่อเกษตรกรรม
แนวท่ายประกาศเขตการจัดระบบน้ำเพื่อเกษตรกรรม
ท้องที่ตำบลโคกवान อำเภอละหานทราย จังหวัดบุรีรัมย์

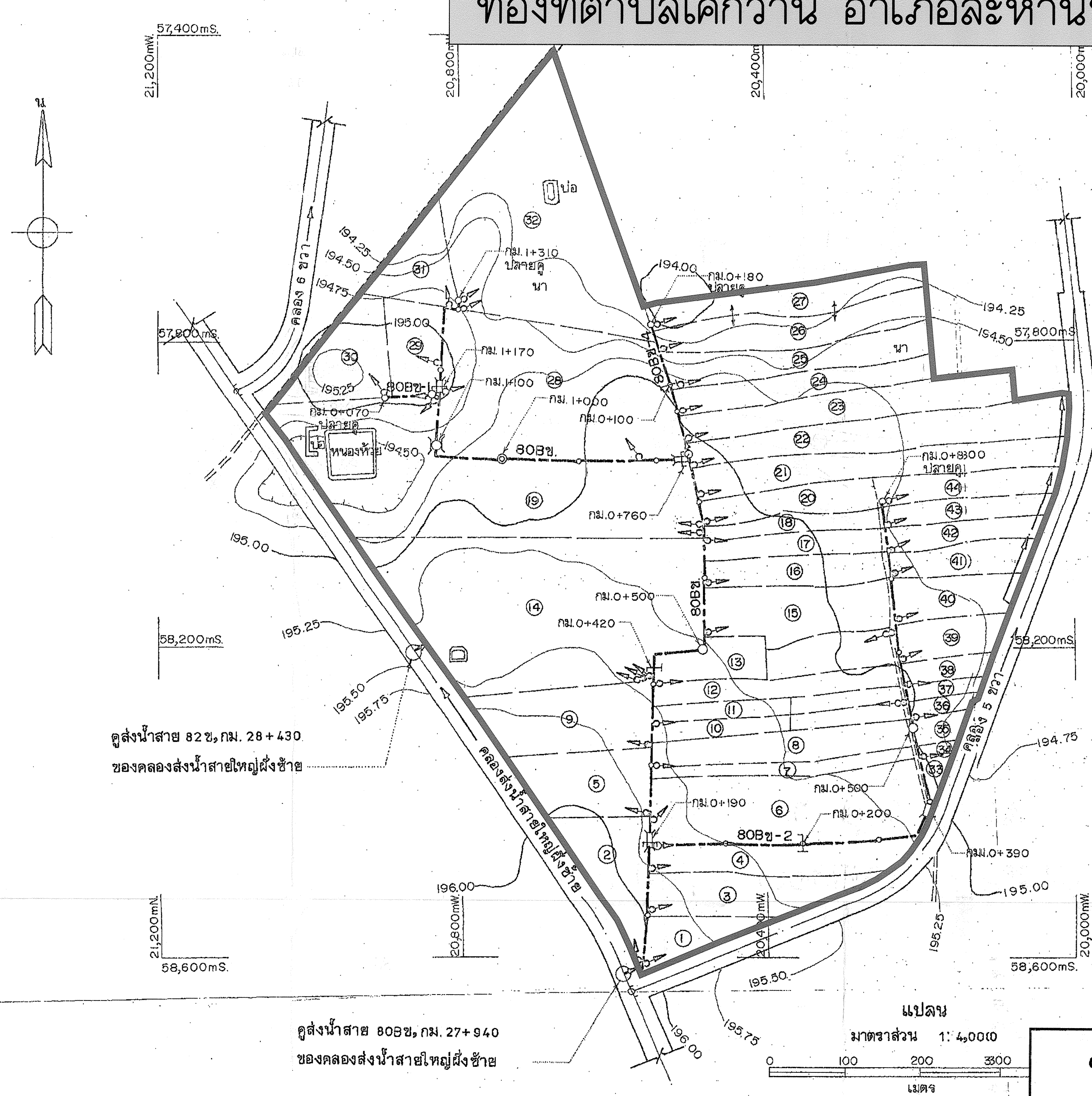

| อาคาร | จำนวน | แบบทนายเลข |
|---------------------------------|--------------------|------------|
| | คู่ส่งน้ำสาย 80ซม. | |
| TURNOUT | 1 | 75947 |
| DITCH TURNOUT | 2 | 75946 |
| CHECK CULVERT | 3 | 75930 |
| ROADWAY CULVERT | 1 | 75944 |
| ROADWAY CULVERT WITH CHECK | - | - |
| CHECK STRUCTURE | - | - |
| CHECK DROP STRUCTURE | 3 | 90688 |
| N. — SL. STR. | - | - |
| SL. — N. STR. | - | - |
| SL. — B. STR. | - | - |
| SL. — F. STR. | - | - |
| DRAIN CULVERT | 1 | 75945 |
| SIPHON | - | - |
| FLUME | - | - |
| FARM INLET | 43 | 75950 |
| FARM INLET WITH DROP | - | - |
| FARM INLET UNDER ROAD | 2 | 75952 |
| FARM INLET UNDER ROAD WITH DROP | - | - |
| PIPE TAIL STRUCTURE | - | - |

สัญลักษณ์

แนวเขตการจัดระบบน้ำเพื่อเกษตรกรรม

ตารางสัญลักษณ์

| | |
|--------|--------|
| 120416 | 120408 |
| 120413 | 120406 |
| 120410 | 120403 |

| คู่ส่งน้ำสาย | พื้นที่ทั้งหมด (ไร่) | พื้นที่ส่งน้ำ (ไร่) |
|--------------|----------------------|---------------------|
| 80ซม. | 440 | 420 |
| 82ซม. | - | - |

หมายเหตุ

- สัญลักษณ์และอักษรย่อ แบบทนายเลข 75920, 90682
- หมายเหตุทั่วไป แบบทนายเลข 75921, 90683

แบบประกอบ

- รูปตัดตามยาวคู่ส่งน้ำสาย 82 ซม. 27+940, 28+430 ของคลองส่งน้ำ - สถานีใหญ่ฝั่งซ้าย แบบทนายเลข 120409

คู่ส่งน้ำสาย 80ซม. กม. 27+940
ของคลองส่งน้ำสายใหญ่ฝั่งซ้าย

ให้ใช้แบบแปลนนี้ประกาศ
เป็นแผนผังการจัดระบบน้ำ

| | | |
|--------|-------------------|------------------|
| เลขที่ | เห็นชอบ | หัวหน้าสำนักงาน |
| นาง | วันที่ 21 ต.ค. 59 | จัดรูปที่ดินกลาง |

กรมชลประทาน
โครงการลำนางรอง
 อ. ละหานทราย จ. บุรีรัมย์
คลองส่งน้ำสายใหญ่ฝั่งซ้าย
 คู่ส่งน้ำสาย 80ซม., 82ซม. กม. 27+940, 28+430
 แปลน

| | | |
|--------|--------|----------|
| ออกแบบ | เลขที่ | วันที่ |
| เขียน | นาง | 1/10/59 |
| ตรวจ | นาย | 21/10/59 |
| ตรวจ | นาย | 21/10/59 |

กองออกแบบงานออกแบบในแปลงนา : 120408

**แผนผังการจัดระบบน้ำเพื่อเกษตรกรรม
แนวท่ายประกาศเขตการจัดระบบน้ำเพื่อเกษตรกรรม
ท้องที่ตำบลโคกवान อำเภอละหานทราย จังหวัดบุรีรัมย์**

| อาคาร | จำนวน | | แบบหมายเลข |
|---------------------------------|----------------|----------------|------------|
| | คู่งน้ำ 82A ข. | คู่งน้ำ 82B ข. | |
| TURNOUT | 1 | 1 | 75947 |
| DITCH TURNOUT | 1 | - | 75946 |
| CHECK CULVERT | 1 | - | 75930 |
| ROADWAY CULVERT | - | - | - |
| ROADWAY CULVERT WITH CHECK | - | - | - |
| CHECK STRUCTURE | - | - | - |
| CHECK DROP STRUCTURE | 2 | 1 | 90688 |
| N - SL. STR. | - | - | - |
| SL - N. STR. | - | - | - |
| SL - B. STR. | - | - | - |
| SL - F STR. | - | - | - |
| DRAIN CULVERT | - | 1 | 75945 |
| SIPHON | - | - | - |
| FLUME | - | - | - |
| FARM INLET | 34 | 8 | 75950 |
| FARM INLET WITH DROP | - | - | - |
| FARM INLET UNDER ROAD | - | - | - |
| FARM INLET UNDER ROAD WITH DROP | - | - | - |
| PIPE TAIL STRUCTURE | - | - | - |

| คู่งน้ำสาย | พื้นที่ทั้งหมด (ไร่) | พื้นที่คู่งน้ำ (ไร่) |
|------------|----------------------|----------------------|
| 82A ข | 390 | 372 |
| 82B ข | 140 | 132 |

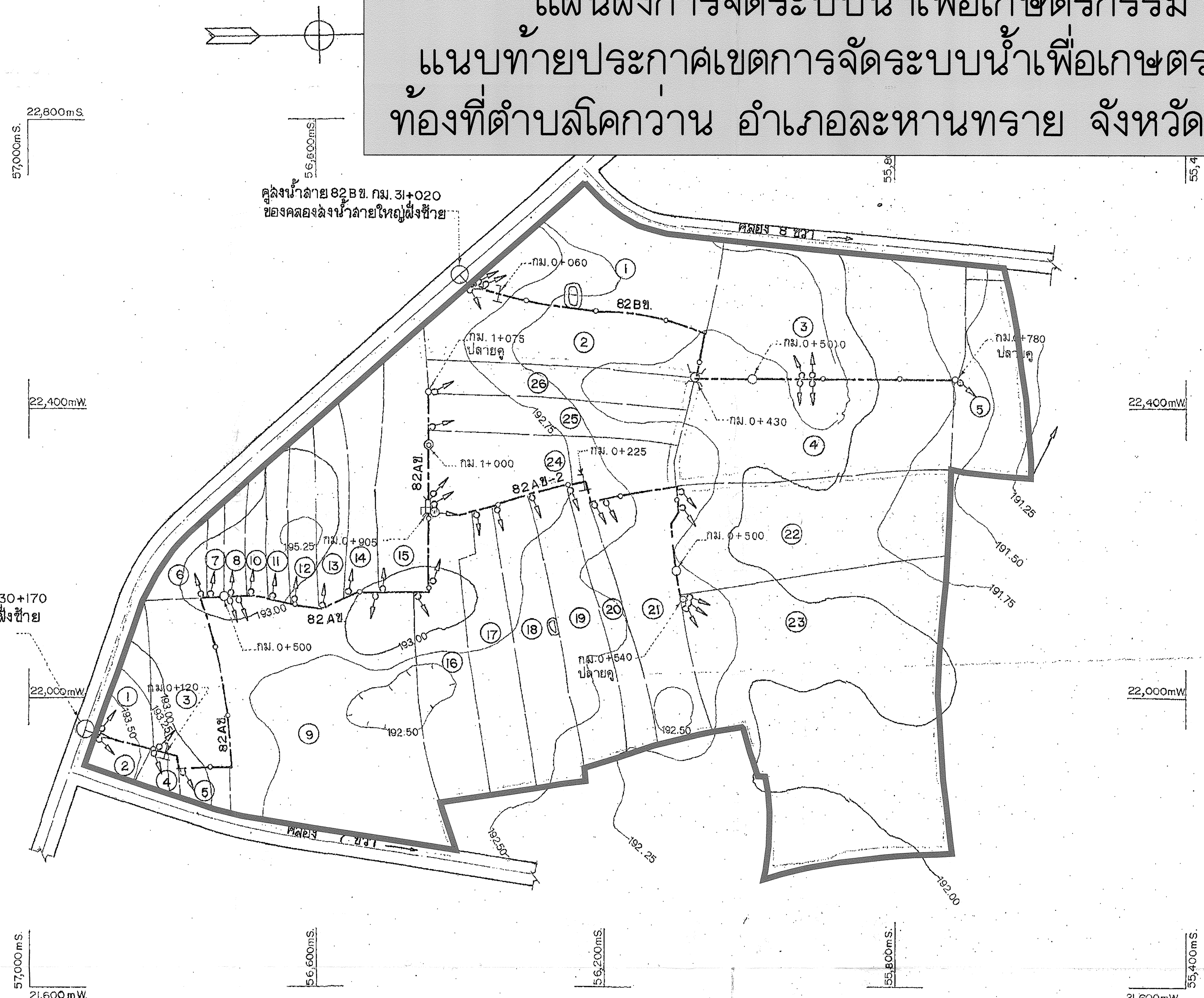

หมายเหตุ
 1. สัญลักษณ์และอักษรย่อ แบบหมายเลข 75920, 90682
 2. หมายเหตุทั่วไป แบบหมายเลข 75921, 90683

แบบประกอบ
 1. รูปตัดตามยาวคู่งน้ำสาย 82A ข, กม. 30+170 ของคลองส่งน้ำสายใหญ่ฝั่งซ้าย แบบหมายเลข 120411
 2. รูปตัดตามยาวคู่งน้ำสาย 82 B ข, กม. 31+020 ของคลองส่งน้ำสายใหญ่ฝั่งซ้าย แบบหมายเลข 120412

สัญญาลักษณะ
แนวเขตการจัดระบบน้ำเพื่อเกษตรกรรม

ลารบัญชีแบบ

| | |
|--------|--------|
| 120416 | 120408 |
| 120413 | 120406 |
| 120410 | 120403 |

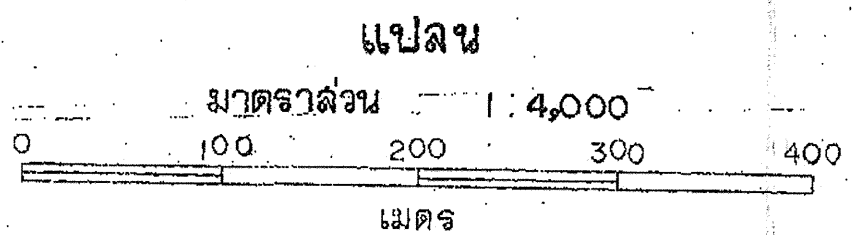

**ให้ใช้แบบแปลนนี้ประกาศ
เป็นแผนผังการจัดระบบน้ำ**

| | | |
|--------|-------------------|------------------|
| เลขที่ | เห็นชอบ | หัวหน้าสำนักงาน |
| พยาน | วันที่ 21 ต.ค. 59 | จัดรูปที่ดินกลาง |

กรมชลประทาน
โครงการลำนางรอง
อ.ละหานทราย จ.บุรีรัมย์

คลองส่งน้ำสายใหญ่ฝั่งซ้าย
คู่งน้ำสาย 82A ข, 82B ข, กม. 30+170, 31+020

แปลน

| | | | |
|--------|----------------|---------|------------------|
| ออกแบบ | วิวัฒน์ ไชยมาน | เสนอ | สุวิทย์ สุทธิกุล |
| เขียน | วิวัฒน์ ไชยมาน | คำนวณ | วิวัฒน์ ไชยมาน |
| ลอก | วิวัฒน์ ไชยมาน | เห็นชอบ | วิวัฒน์ ไชยมาน |
| ตรวจ | วิวัฒน์ ไชยมาน | อนุมัติ | วิวัฒน์ ไชยมาน |

ทอยออกแบบ
งานออกแบบแปลนหน้า 1
26 ต.ค. 59
วันที่ 120410

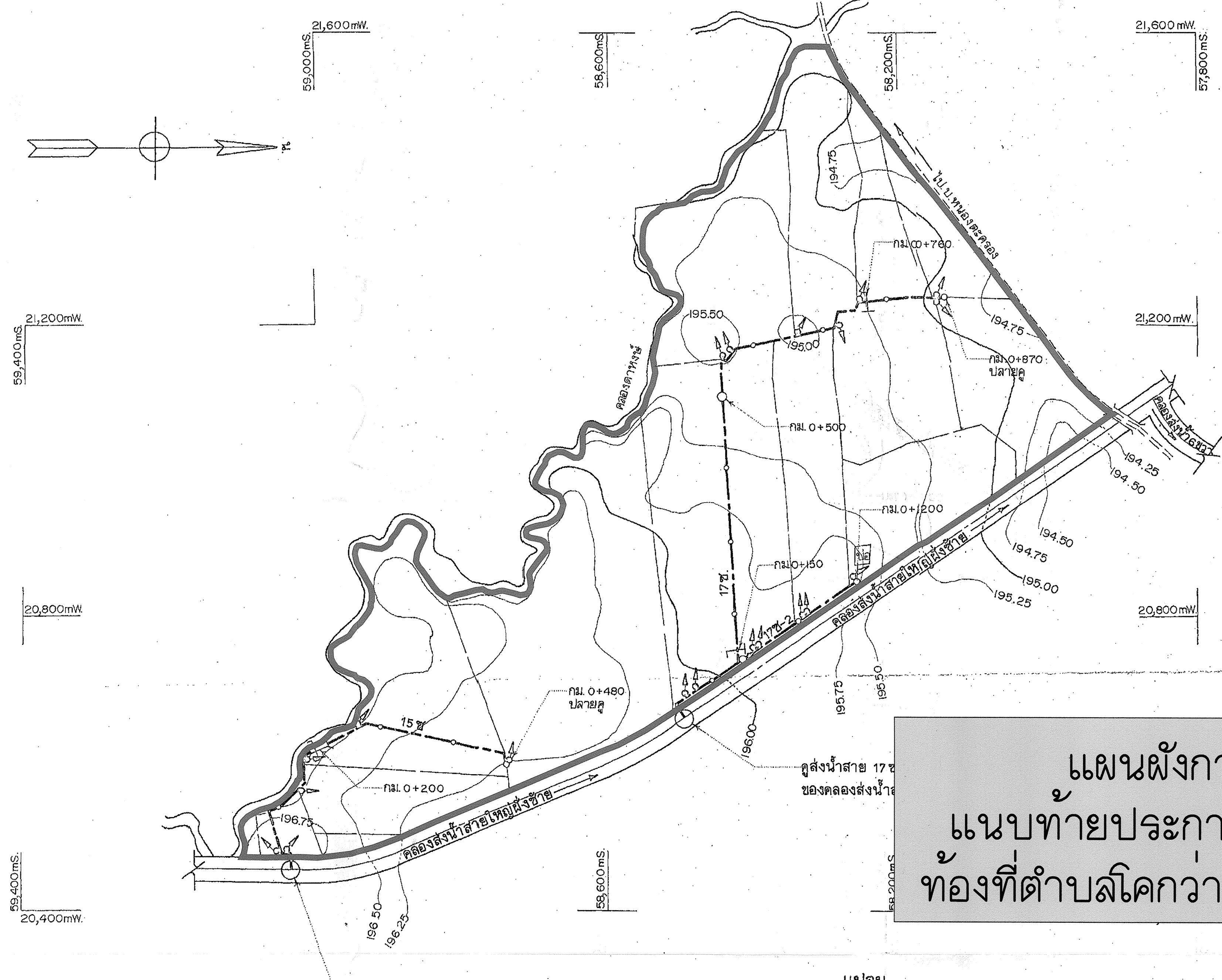

| อาคาร | จำนวน | | แบบทฤษฎีเลข |
|---------------------------------|------------------|------------------|-------------|
| | คูส่งน้ำ 15ช. | คูส่งน้ำ 17ช. | |
| TURNOUT | - | - | - |
| DITCH TURNOUT | - | - | - |
| CHECK CULVERT | 1 | - | 75930 |
| ROADWAY CULVERT | - | - | - |
| ROADWAY CULVERT WITH CHECK | - | - | - |
| CHECK STRUCTURE | - | - | - |
| CHECK DROP STRUCTURE | - | 2 | 90688 |
| N. - SL. STR. | - | - | - |
| SL. - N. STR. | - | - | - |
| SL. - B. STR. | - | - | - |
| SL. - F. STR. | - | - | - |
| DRAIN CULVERT | - | - | - |
| SIPHON | - | - | - |
| FLUME | - | - | - |
| FARM INLET | 6 | 14 | 75950 |
| FARM INLET WITH DROP | - | - | - |
| FARM INLET UNDER ROAD | - | - | - |
| FARM INLET UNDER ROAD WITH DROP | - | - | - |
| PIPE TAIL STRUCTURE | - | - | - |

| คูส่งน้ำ สาย | พื้นที่ทั้งหมด (ไร่) | พื้นที่ส่งน้ำ (ไร่) |
|-----------------|-------------------------|------------------------|
| 15ช. | 118 | 107 |
| 17ช. | 204 | 194 |

แผนผังการจัดระบบน้ำเพื่อเกษตรกรรม
แนวท่ายประกาศเขตการจัดระบบน้ำเพื่อเกษตรกรรม
ท้องที่ตำบลโคกवान อำเภอละหานทราย จังหวัดบุรีรัมย์

สัญลักษณ์
 แนวเขตการจัดระบบน้ำเพื่อเกษตรกรรม

ลารบัญญัติแบบ

| | |
|--------|--------|
| 120416 | 120408 |
| 120413 | 120406 |
| 120410 | 120403 |

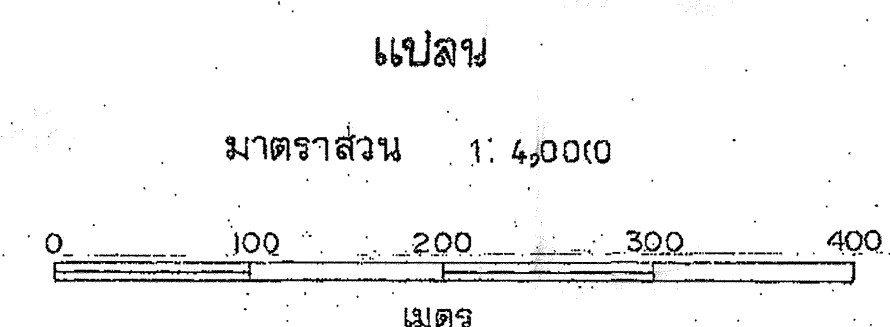

ให้ใช้แบบแปลนนี้ประกาศ
เป็นแผนผังการจัดระบบน้ำ

| | | |
|--------|-------------------|------------------|
| เลขที่ | เห็นชอบ | หัวหน้าสำนักงาน |
| พยาน | วันที่ 21 ต.ค. 59 | จัดรูปที่ดินกลาง |

กรมชลประทาน
โครงการลำนางรอง
 อ. ละหานทราย จ. บุรีรัมย์
คลองส่งน้ำสายใหญ่ฝั่งซ้าย
 คูส่งน้ำสาย 15ช., 17ช., กม. 27+500, 28+080

แปลน

| | | |
|--------|---------|--------|
| ออกแบบ | เลขที่ | ออกแบบ |
| เขียน | ฝ่าย | ออกแบบ |
| ลอก | เห็นชอบ | ออกแบบ |
| ตรวจ | อนุมัติ | ออกแบบ |

กองออกแบบ
 งามออกแบบในแปลนนี้

วันที่ 21 ต.ค. 59
 120406

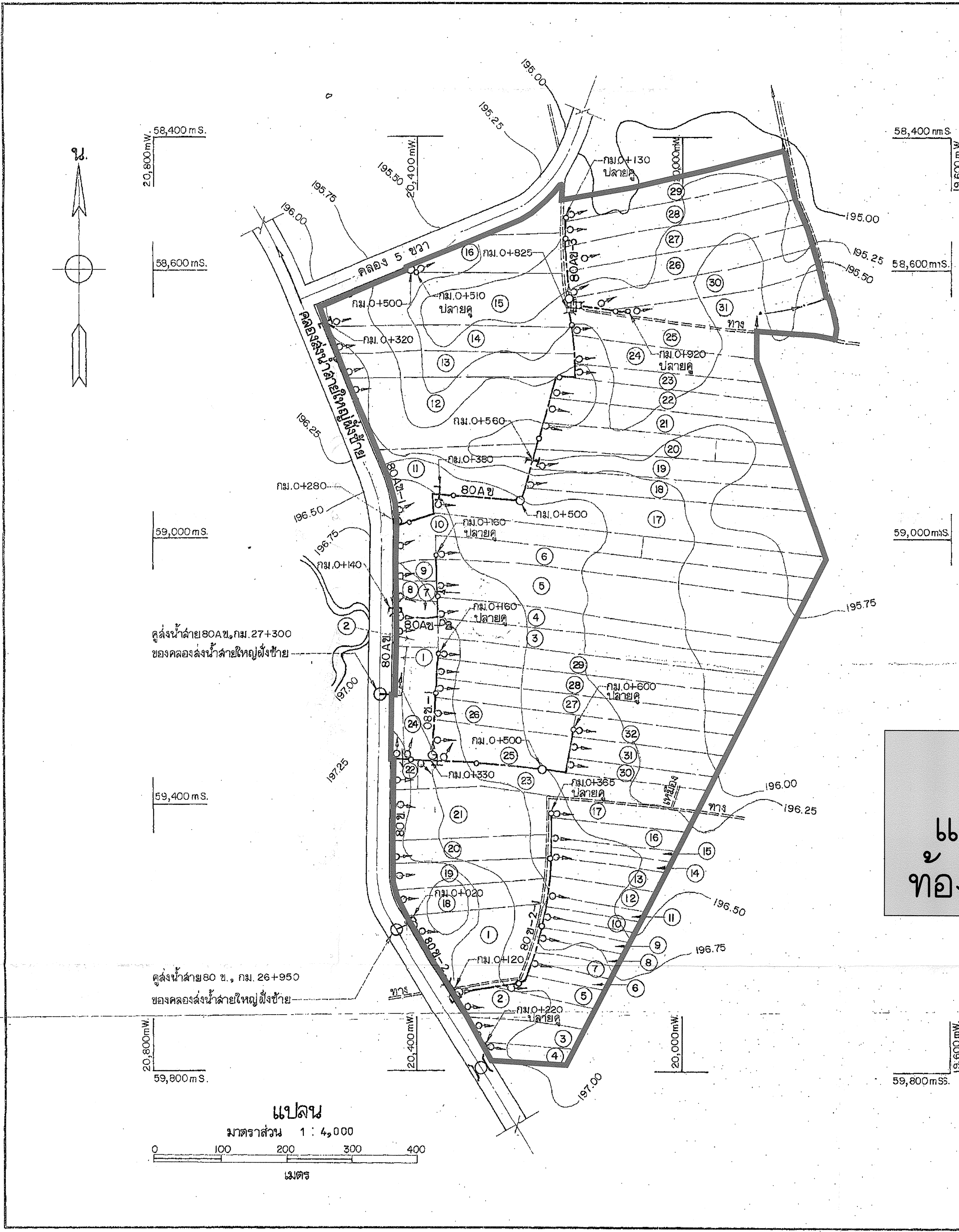

สัญลักษณ์
แนวเขตการจัดระบบน้ำเพื่อเกษตรกรรม

ลารูปแบบ

| | |
|--------|--------|
| 120416 | 120408 |
| 120413 | 120406 |
| 120410 | 120403 |

| อาคาร | จำนวน | | แบบหมายเลข |
|---------------------------------|--------------|---------------|------------|
| | คู่งน้ำ 80ซ. | คู่งน้ำ 80อา. | |
| TURNOUT | — | 1 | 75947 |
| DITCH TURNOUT | 1 | 3 | 75946 |
| CHECK CULVERT | — | 2 | 75930 |
| ROADWAY CULVERT | 1 | 1 | 75944 |
| ROADWAY CULVERT WITH CHECK | — | — | — |
| CHECK STRUCTURE | 2 | — | 90687 |
| CHECK DROP STRUCTURE | 1 | 3 | 90688 |
| N.—SL. STR. | — | — | — |
| SL.—N. STR. | — | — | — |
| SL.—B. STR. | — | — | — |
| SL.—F. STR. | — | — | — |
| DRAIN CULVERT | — | — | — |
| SIPHON | — | — | — |
| FLUME | — | — | — |
| FARM INLET | 28 | 30 | 75950 |
| FARM INLET WITH DROP | — | — | — |
| FARM INLET UNDER ROAD | — | — | — |
| FARM INLET UNDER ROAD WITH DROP | — | — | — |
| PIPE TAIL STRUCTURE | — | — | — |

| คู่งน้ำ สาย | พื้นที่ทั้งหมด (ไร่) | พื้นที่คู่งน้ำ (ไร่) |
|-------------|----------------------|----------------------|
| 80ซ. | 157 | 150 |
| 80อา. | 280 | 270 |

แผนผังการจัดระบบน้ำเพื่อเกษตรกรรม
แบบท้ายประกาศเขตการจัดระบบน้ำเพื่อเกษตรกรรม
ท้องที่ตำบลโคกหวาน อำเภอละหานทราย จังหวัดบุรีรัมย์

ให้ใช้แบบแปลนนี้ประกาศ
เป็นแผนผังการจัดระบบน้ำ

กรมชลประทาน
โครงการลำนางรอง
อ.ละหานทราย จ.บุรีรัมย์
คลองน้ำลายใหญ่ฝั่งซ้าย
คู่งน้ำลาย 80ซ., 80อา., กม.26+950, 27+300
แปลน

| | | | |
|--------|---------|---------|---------|
| ออกแบบ | เสนอ | แก้ไข | ตรวจสอบ |
| เขียน | ผ่าน | เห็นชอบ | อนุมัติ |
| ตรวจ | อนุมัติ | อนุมัติ | อนุมัติ |

ผู้ร่างแบบ
จำนวนแบบแปลน

วันที่ 21 ต.ค. 59

หัวหน้าสำนักงาน
จัดรูปที่ดินกลาง

120403

