



ประกาศคณะกรรมการจัดรูปที่ดินกลาง  
เรื่อง กำหนดให้ท้องที่ตำบลเชียงเครือ อำเภอเมืองสกลนคร จังหวัดสกลนคร  
เป็นเขตโครงการจัดรูปที่ดิน  
พ.ศ. ๒๕๖๕

ด้วยคณะกรรมการจัดรูปที่ดินกลาง ในการประชุม ครั้งที่ ๒/๒๕๖๔ เมื่อวันที่ ๒๓ กันยายน ๒๕๖๔ มีมติเห็นชอบประกาศให้ท้องที่ตำบลเชียงเครือ อำเภอเมืองสกลนคร จังหวัดสกลนคร เป็นเขตโครงการจัดรูปที่ดิน ซึ่งคณะกรรมการจัดรูปที่ดินจังหวัดสกลนคร ในการประชุม ครั้งที่ ๑/๒๕๖๔ เมื่อวันที่ ๒๙ มีนาคม ๒๕๖๔ เห็นชอบแผนผังโครงการจัดรูปที่ดินในท้องที่ดังกล่าวแล้ว

อาศัยอำนาจตามความในมาตรา ๓๙ แห่งพระราชบัญญัติจัดรูปที่ดินเพื่อเกษตรกรรม พ.ศ. ๒๕๕๘ คณะกรรมการจัดรูปที่ดินกลาง จึงออกประกาศไว้ดังนี้

ให้พื้นที่ในเขตท้องที่ตำบลเชียงเครือ อำเภอเมืองสกลนคร จังหวัดสกลนคร ภายในแนวเขตตามแผนผังโครงการจัดรูปที่ดินท้ายประกาศนี้ เป็นเขตโครงการจัดรูปที่ดิน

ประกาศ ณ วันที่ ๐๒ กรกฎาคม พ.ศ. ๒๕๖๕

(นายเฉลิมชัย ศรีอ่อน)

รัฐมนตรีว่าการกระทรวงเกษตรและสหกรณ์  
ประธานกรรมการจัดรูปที่ดินกลาง

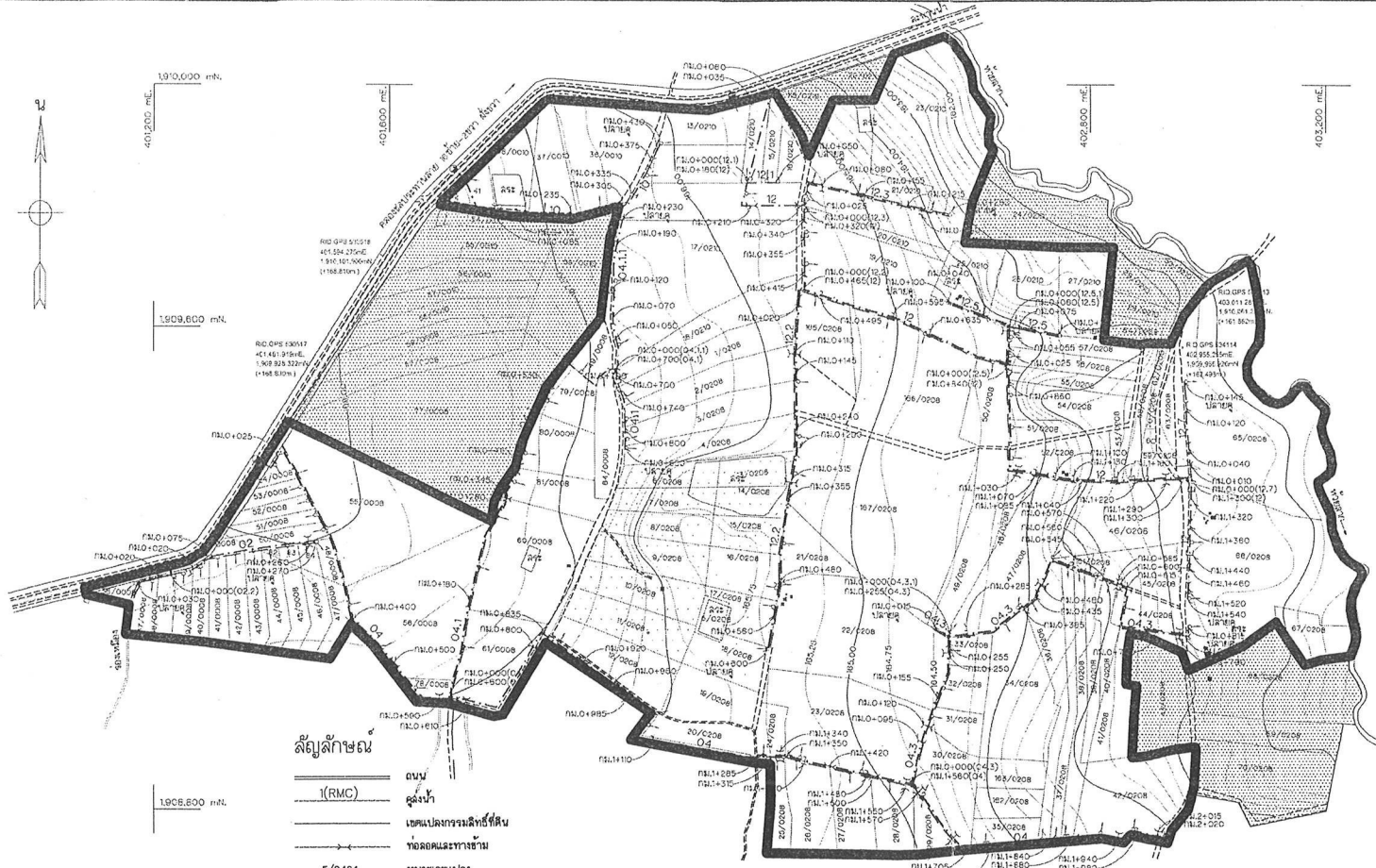

- สัญลักษณ์**
- ถนน (RMC)
  - คูน้ำ
  - เขตแปลงกรรมสิทธิ์ที่ดิน
  - ขอลอดระหว่างข้าม
  - ทลยลตแสดง
  - อาคารป้องกันป่าทอ (F.T.O.)
  - อาคารน้ำทอค้ำ (CHECK-DROP STRUCTURE)
  - อาคารขอลอดค้ำน้ำ (CHECK CULVERT)
  - อาคารพาดค้ำน้ำ (WER DROP IN DITCH)
  - อาคารแบ่งน้ำ (DIVISION BOX)
  - อาคารปากคูแยก (DITCH INLET)
  - อาคารทอล่งน้ำแปลงนา (FARM INLET)
  - ขอลอดระหว่างข้าม
  - อาคารทอลอดระบายน้ำ (DRAIN CULVERT)
  - พื้นที่น้จตุรูปที่ดิน

1909,600 m.N.

401,800 m.E.

1908,800 m.N.

1. สัญลักษณ์และชื่อทาง..... แบบ: 235349/1, 235350/1

**แปลน**

มาตราส่วน 1 : 4,000

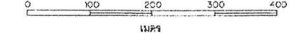

พื้นที่น้จตุรูปที่ดิน

1910,000 m.N.

1909,600 m.N.

1909,200 m.N.

1908,800 m.N.

สารบัญแบบ  
235350/1 235349/1

แผนผังโครงการจัดรูปที่ดิน  
ในพื้นที่บริเวณคลองส่งน้ำสาย 18 ชัยย-ชวรา พังงา  
ตำบลเชียงเครือ อำเภอเมืองลพบุรี จังหวัดลพบุรี

|                                 |                                 |
|---------------------------------|---------------------------------|
| คณะกรรมการจัดรูปที่ดินจังหวัด   | คณะกรรมการจัดรูปที่ดินกลาง      |
| เห็นชอบการประชุมครั้งที่ 1/2564 | เห็นชอบการประชุมครั้งที่ 2/2564 |
| เมื่อวันที่ 20/5.ค./2564        | เมื่อวันที่ 23/ก.ค./2564        |

สัญลักษณ์  
เห็นชอบการอนุมัติเห็น  
วันที่ 1/10

แบบแปลนยื่นขอแทนแบบหมายเลข 235349  
กรมชลประทาน

**โครงการจัดรูปที่ดิน**  
ด.เชียงเครือ อ.เมือง จ.ลพบุรี

แบบแสดงแนวคูน้ำ คูระบาย ถนนและที่ตั้งอาคารประกอบ

|        |       |         |       |         |       |
|--------|-------|---------|-------|---------|-------|
| ออกแบบ | ..... | แปลน    | ..... | ตรวจสอบ | ..... |
| เขียน  | ..... | คำนวณ   | ..... | ตรวจสอบ | ..... |
| สอบ    | ..... | เห็นชอบ | ..... | ตรวจสอบ | ..... |
| ตรวจ   | ..... | อนุมัติ | ..... | ตรวจสอบ | ..... |

วันที่ 2564

235349/1

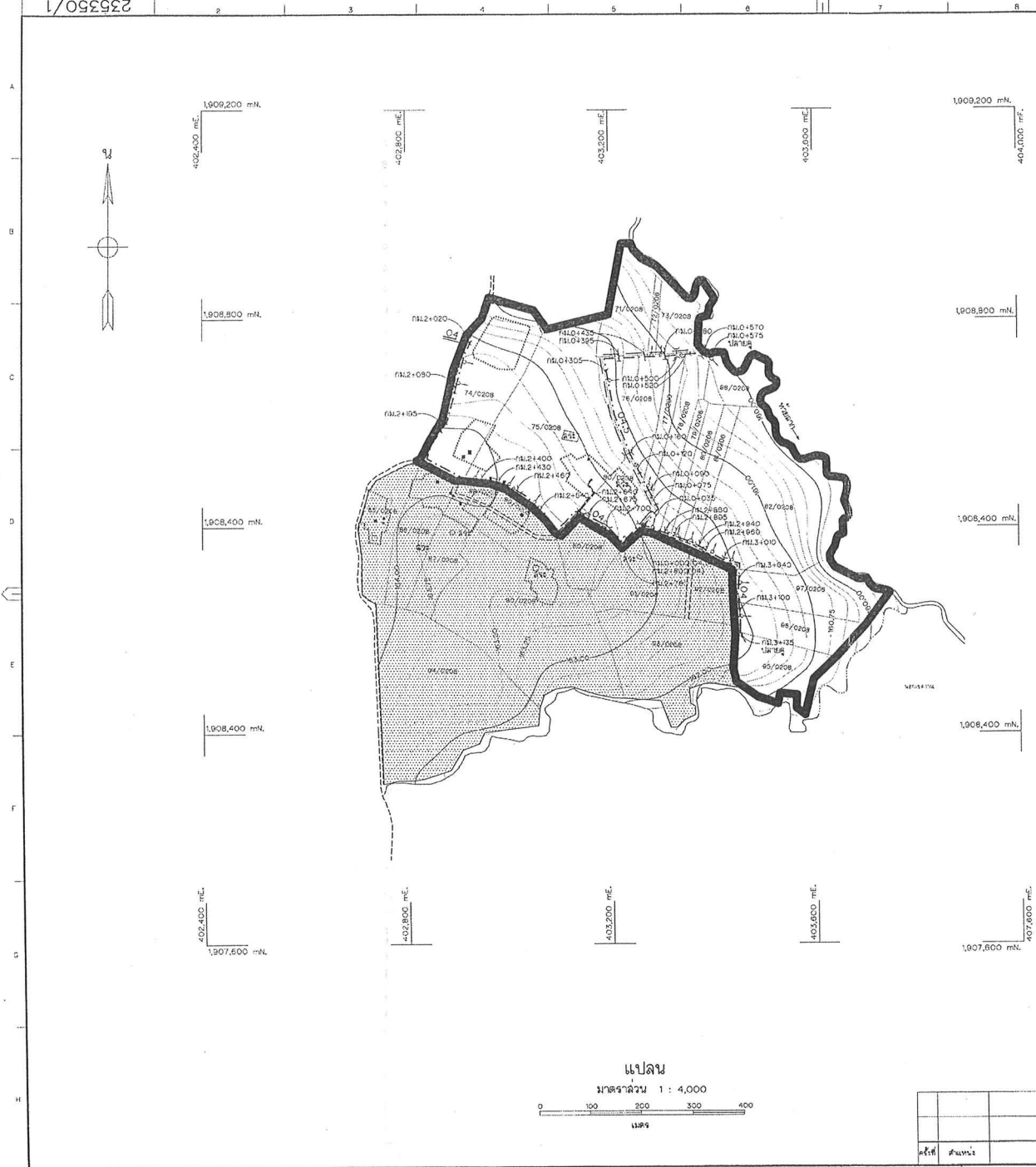

สัญลักษณ์

- ถนน
- (RMC) สูงน้ำ
- เขตแปลงกรรมสิทธิ์ที่ดิน
- ท่อลอดและทางระบาย
- 5/0484 หมายเลขแปลง
- อาคารเก็บน้ำบาดาล (ร.ท.อ.)
- อาคารน้ำคอคอดดินน้ำ (CHECK-DROP STRUCTURE)
- อาคารท่อนคอดินน้ำ (CHECK CULVERT)
- อาคารฝายตลิ่งน้ำ (WEIR DROP IN DITCH)
- อาคารแบ่งน้ำ (DIVISION BOX)
- อาคารปากคูแยก (DITCH INLET)
- อาคารท่อน้ำรับแปลงนา (FARM INLET)
- ท่อลอดและทางระบาย
- อาคารท่อลอดระบายน้ำ (DRAIN CULVERT)
- พื้นที่ไม่จัดรูปที่ดิน

ตารางบัญชีแบบ

|          |          |
|----------|----------|
| 235240/1 | 235350/1 |
|----------|----------|

1. มีพื้นที่รวมเนื้อที่ทั้งหมด..... แบบพิมพ์มาตรฐาน MCRB-10-C01

พื้นที่ไม่จัดรูปที่ดิน

|  |  |
|--|--|
| แผนผังโครงการจัดรูปที่ดิน<br>ในพื้นที่บริเวณคลองส่งน้ำสาย 10 ชำนาญ-2 ชาว พังงา<br>ตำบลเชียงเคี่ยน อำเภอเมืองระนอง จังหวัดระนอง |  |
| คณะกรรมการจัดรูปที่ดินจังหวัด<br>เชียงเคี่ยนเขตที่ 1/2564<br>เมื่อวันที่ 29/11./2564   | คณะกรรมการจัดรูปที่ดินกลาง<br>ในเขตภาคเหนือตอนบนเขตที่ 2/2564<br>เมื่อวันที่ 23/11./2564 |
| สัญลักษณ์<br>เขตแปลงที่ดิน   | หน้าที่ 2/10   |

|   |                        |                        |                        |
|---|------------------------|------------------------|------------------------|
| แบบแผนผังใช้แทนแบบหมายเลข 235350                    |                        |                        |                        |
| กรมชลประทาน   |                        |                        |                        |
| โครงการจัดรูปที่ดิน                                 |                        |                        |                        |
| ด.เชียงเคี่ยน อ.เมือง จ.ระนอง                       |                        |                        |                        |
| แบบแปลนแนวคูส่งน้ำ คูระบาย ถนนและที่ตั้งอาคารประกอบ |                        |                        |                        |
| อนุมัติ<br>(Signature)                              | อนุมัติ<br>(Signature) | อนุมัติ<br>(Signature) | อนุมัติ<br>(Signature) |
| วันที่<br>(Date)                                    | วันที่<br>(Date)       | วันที่<br>(Date)       | วันที่<br>(Date)       |
| 235350/1  |                        |                        | 235350/1               |

|                        |                        |                        |                        |
|------------------------|------------------------|------------------------|------------------------|
| อนุมัติ<br>(Signature) | อนุมัติ<br>(Signature) | อนุมัติ<br>(Signature) | อนุมัติ<br>(Signature) |
| วันที่<br>(Date)       | วันที่<br>(Date)       | วันที่<br>(Date)       | วันที่<br>(Date)       |

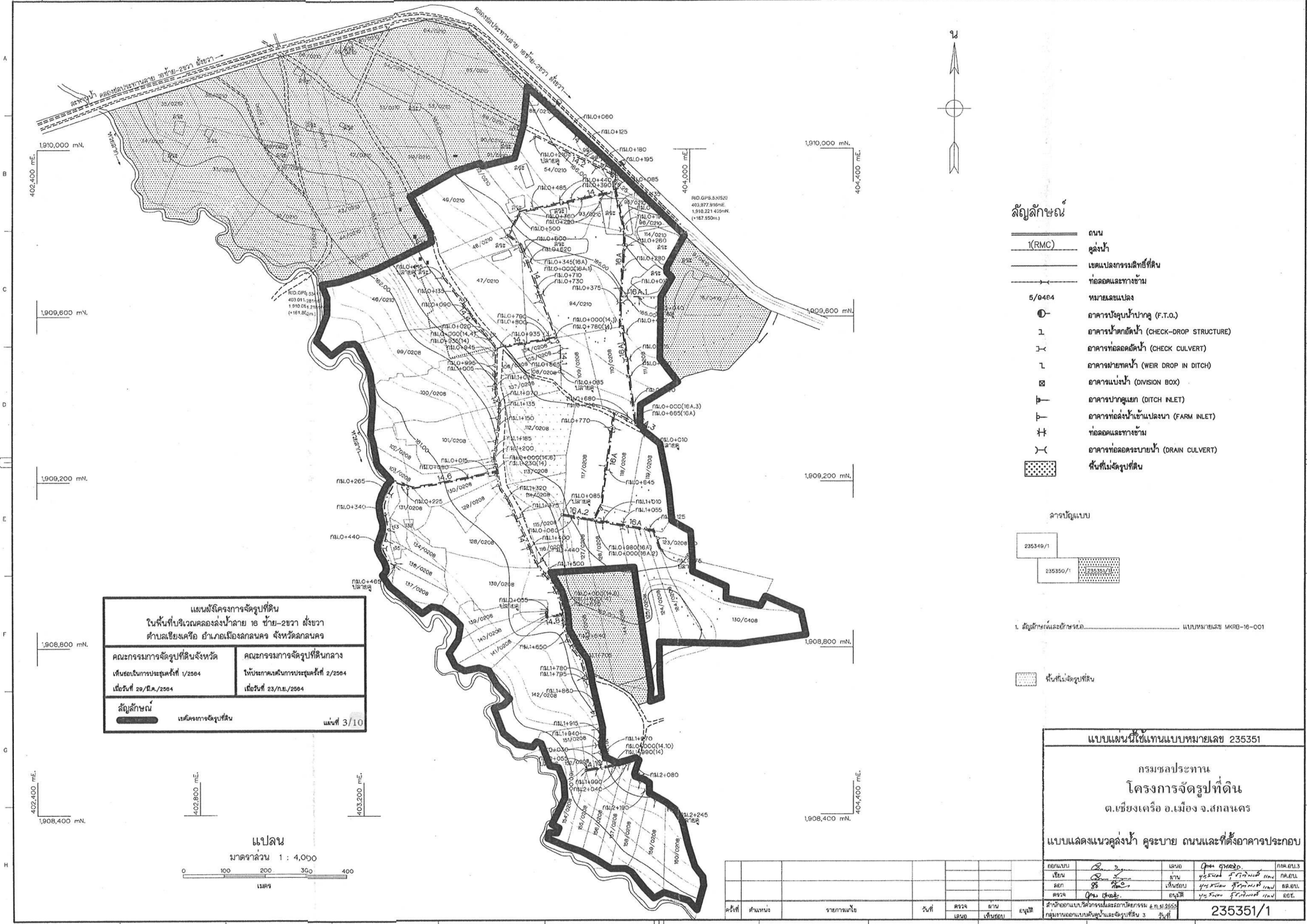

**สัญลักษณ์**

- ถนน
- คูน้ำ
- เขตแปลงกรรมสิทธิ์ที่ดิน
- ท่อลอดและรางข้าม
- หมายเลขแปลง
- อาคารรับน้ำปากคู (F.T.O.)
- อาคารน้ำตกดินน้ำ (CHECK-DROP STRUCTURE)
- อาคารท่อลอดดินน้ำ (CHECK CULVERT)
- อาคารท้ายคันน้ำ (WEIR DROP IN DITCH)
- อาคารแบ่งน้ำ (DIVISION BOX)
- อาคารปากคูแยก (DITCH INLET)
- อาคารช่องรับน้ำเข้าแปลงนา (FARM INLET)
- ท่อลอดและรางข้าม
- อาคารท่อลอดระบายน้ำ (DRAIN CULVERT)
- พื้นที่น้ำจืดรูปที่ดิน

**ลายรูปแบบ**

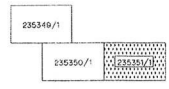

1. สัญลักษณ์และรายละเอียด..... แบบแปลนเลข มกรบ-16-001

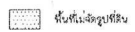

**แผนผังโครงการจัดรูปที่ดิน**  
 ในพื้นที่บริเวณคลองลำไทร 16 ไร่ 2 งาน 2 งาน  
 ตำบลคลองเคียว อำเภอเมืองระยอง จังหวัดระยอง

|  |   |
|--|---|
| คณะกรรมการจัดรูปที่ดินจังหวัด<br>เห็นชอบการประมูลครั้งที่ 1/2564<br>เมื่อวันที่ 29/ก.ค./2564 | คณะกรรมการจัดรูปที่ดินกลาง<br>เห็นชอบการประมูลครั้งที่ 2/2564<br>เมื่อวันที่ 23/ก.ค./2564 |
|--|---|

**สัญลักษณ์**  
 เครื่องหมายจัดรูปที่ดิน

แผ่นที่ 3/10

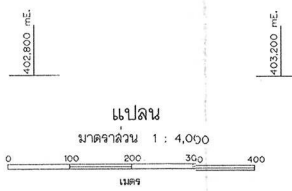

**แบบแปลนใช้แทนแบบหมายเลข 235351**

**กรมชลประทาน**  
**โครงการจัดรูปที่ดิน**  
 ต.เชิงตะกอน อ.เมือง จ.สกลนคร

**แบบแสดงแนวคูน้ำ ระบาย ถนนและที่ตั้งอาคารประกอบ**

|        |              |         |                      |         |
|--------|--------------|---------|----------------------|---------|
| ออกแบบ | วิชัย ชื่นชู | หน่วย   | กอง ๓๓๖๖             | ท.ช.๓.3 |
| เขียน  | วิชัย ชื่นชู | ตำแหน่ง | ผู้ช่วย วิศวกรชั้น ๓ | ท.ช.๓.๓ |
| เช็ก   | วิชัย ชื่นชู | ตำแหน่ง | ผู้ช่วย วิศวกรชั้น ๓ | ท.ช.๓.๓ |
| ตรวจ   | วิชัย ชื่นชู | ตำแหน่ง | ผู้ช่วย วิศวกรชั้น ๓ | ท.ช.๓.๓ |

สำนักออกแบบวิศวกรรมและสถาปัตยกรรม ๕ ต.ป.๒๕๕๓  
 กรุงเทพมหานคร และจัดรูปที่ดิน 3 ไร่ที่ 235351/1

|         |         |             |        |      |        |         |
|---------|---------|-------------|--------|------|--------|---------|
| ชื่อที่ | ตำแหน่ง | รายการแก้ไข | วันที่ | ตรวจ | ควบคุม | อนุมัติ |
|         |         |             |        |      |        |         |





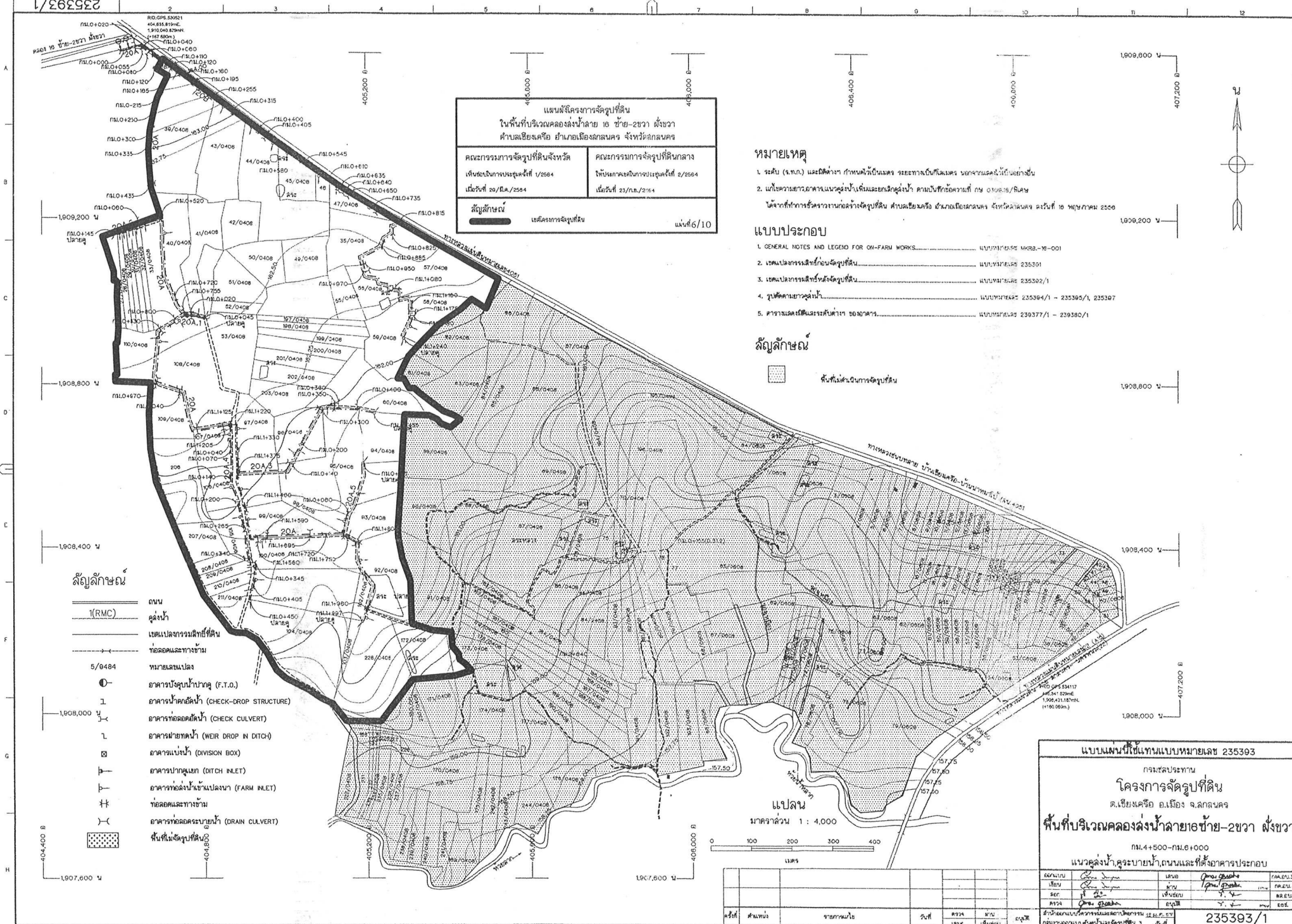

แผนผังโครงการจัดรูปที่ดิน  
 ในพื้นที่บริเวณคลองส่งน้ำสาย อ.ชัย-ชวา พังงา  
 ตำบลเขียงศรี อําเภอเมืองลําปาง จังหวัดลําปาง

|  |  |
|--|--|
| คณะกรรมการจัดรูปที่ดินจังหวัด<br>เห็นชอบการบรรจุคดีที่ 1/2564<br>เมื่อวันที่ 20/8/2564 | คณะกรรมการจัดรูปที่ดินกลาง<br>เห็นชอบการบรรจุคดีที่ 2/2564<br>เมื่อวันที่ 23/ก.ค./2564 |
|--|--|

สัญลักษณ์  
 เส้นโครงการจัดรูปที่ดิน  
 วันที่ 6/10

**หมายเหตุ**

- ระดับ (ร.ท.ค.) และชนิดต่างๆ กำหนดให้เป็นเมตร ระยะทางเป็นไมล์เมตร นอกจานี้จะไม่มีข้อยกเว้น
- แก้ไขรายการอาคารแนวสูงบ้านเดิมและยกสูงบ้าน ตามบันทึกข้อความที่ กษ 0308.8/ร.ค.ช  
 ได้จากที่ว่าการอำเภอจําบองจําจัดรูปที่ดิน ตำบลเขียงศรี อําเภอเมืองลําปาง จังหวัดลําปาง ลงวันที่ 10 พฤษภาคม 2560

**แบบประกอบ**

- GENERAL NOTES AND LEGEND FOR OH-FARM WORKS..... แบบที่ 1/2564 MRB.-ช-001
- แบบโครงการสำรวจจัดรูปที่ดิน..... แบบที่ 1/2564 235391
- แบบโครงการสำรวจจัดรูปที่ดิน..... แบบที่ 1/2564 235392/1
- รูปตัดตามยาวคูน้ำ..... แบบที่ 1/2564 235394/1 - 235395/1, 235397
- ตารางแสดงพื้นที่และระดับต่างๆ ของอาคาร..... แบบที่ 1/2564 239377/1 - 239380/1

**สัญลักษณ์**

พื้นที่ส่วนโครงการจัดรูปที่ดิน

- สัญลักษณ์**
- (RMC) ถนน
  - คูน้ำ
  - แนวแปลงกรรมสิทธิ์ที่ดิน
  - ขอลอดและทางข้าม
  - 5/9484 ทนทานแปลง
  - อาคารบังคับน้ำทาง (F.T.O.)
  - อาคารน้ำคดน้ำ (CHECK-DROP STRUCTURE)
  - อาคารขอลอดคดน้ำ (CHECK CULVERT)
  - อาคารฝายคดน้ำ (WEIR DROP IN DITCH)
  - อาคารแบ่งน้ำ (DIVISION BOX)
  - อาคารปากคูแยก (DITCH INLET)
  - อาคารขอลอดส่งน้ำแปลงนา (FARM ILET)
  - ขอลอดและทางข้าม
  - อาคารขอลอดระบายน้ำ (DRAIN CULVERT)
  - พื้นที่จัดรูปที่ดิน

แบบแผนที่ใช้แทนแบบหมายเลข 235393

กรมชลประทาน  
**โครงการจัดรูปที่ดิน**  
 ต.เขียงศรี อ.เมือง จ.ลําปาง

พื้นที่บริเวณคลองส่งน้ำสายอ.ชัย-ชวา พังงา  
 กม.4+500-กม.6+000

แนวคูน้ำ, คูระบายน้ำ, ถนนและที่ตั้งอาคารประกอบ

|        |        |            |        |          |
|--------|--------|------------|--------|----------|
| ออกแบบ | ท.จ.จ. | ตรวจ       | ท.จ.จ. | ท.ท.จ.จ. |
| เขียน  | ท.จ.จ. | คำนวณ      | ท.จ.จ. | ท.ท.จ.จ. |
| สำรวจ  | ท.จ.จ. | เก็บข้อมูล | ท.จ.จ. | ท.ท.จ.จ. |
| สำรวจ  | ท.จ.จ. | ตรวจ       | ท.จ.จ. | ท.ท.จ.จ. |

สำนักงานชลประทานและสถานีสูบน้ำ  
 กรมชลประทาน ถนนสามเสน กรุงเทพฯ 10300

235393/1

แปลน  
 มาตรการ 1 : 4,000

มาตราส่วน 1 : 4,000

|          |         |             |          |        |
|----------|---------|-------------|----------|--------|
| วันที่   | ส่วนที่ | รายการแก้ไข | วันที่   | โดย    |
| 15/10/64 | 1       | แก้ไข       | 15/10/64 | ท.จ.จ. |











บัญชีรายชื่อเจ้าของที่ดินแนบท้ายประกาศคณะกรรมการจัดรูปที่ดินกลาง  
เรื่อง กำหนดให้ท้องที่ตำบลเชียงเครือ อำเภอเมืองสกลนคร จังหวัดสกลนคร เป็นเขตโครงการจัดรูปที่ดิน

พ.ศ. ๒๕๖๕ (ส่วนที่ ๑)

แผนผัง แผนที่ ๑-๖ จำนวน ๒ ช่วง

ลำดับที่ ๑-๒๗๒

ลำดับที่ ๑-๑๔๕

บัญชีรายชื่อเจ้าของที่ดินแนบท้ายประกาศคณะกรรมการจัดรูปที่ดินกลาง

เรื่อง กำหนดให้ท้องที่ตำบลเชียงเครือ อำเภอเมืองสกลนคร จังหวัดสกลนคร เป็นเขตโครงการจัดรูปที่ดิน พ.ศ. ๒๕๖๕ ( ส่วนที่ ๑ )

| ลำดับ<br>ที่ | ชื่อ-สกุล              | ที่อยู่                                      | ที่ดินตั้งอยู่ |            |             |         | หมายเลข<br>แปลงจัดรูปที่ดิน | หมายเหตุ |
|--------------|------------------------|--|----------------|------------|-------------|---------|-----------------------------|----------|
|              |                        |  | หมู่ที่        | ตำบล       | อำเภอ       | จังหวัด |                             |          |
| ๑            | นายณรงค์ บุตรราช       | ๔๐ ม.๑๗ ต.เชียงเครือ อ.เมืองสกลนคร จ.สกลนคร  | -              | เชียงเครือ | เมืองสกลนคร | สกลนคร  | ๓๗/๐๐๐๘                     |          |
| ๒            | นางอ่อนหวาน บุตรราช    | ๒๙๔ ม.๗ ต.พอกน้อย อ.พรรณานิคม จ.สกลนคร       | -              | เชียงเครือ | เมืองสกลนคร | สกลนคร  | ๓๘/๐๐๐๘                     |          |
| ๓            | นายสาริกา บุตรราช      | ๒๕ ม.๑๗ ต.เชียงเครือ อ.เมืองสกลนคร จ.สกลนคร  | -              | เชียงเครือ | เมืองสกลนคร | สกลนคร  | ๓๙/๐๐๐๘                     |          |
| ๔            | นายชัยสิทธิ์ บุตรราช   | ๑๘๔ ม.๙ ต.โคกกลาง อ.พนมดงรัก จ.สุรินทร์      | -              | เชียงเครือ | เมืองสกลนคร | สกลนคร  | ๔๐/๐๐๐๘                     |          |
| ๕            | นางอารีย์ วินานนท์     | ๗๖/๑ ม.๓ ต.หาดคัมภีร์ อ.ปากชม จ.เลย          | -              | เชียงเครือ | เมืองสกลนคร | สกลนคร  | ๔๑/๐๐๐๘                     |          |
| ๖            | นางดวงตา หลวงศรี       | ๑๒ ม.๗ ต.อุ่มจาน อ.กุสุมาลย์ จ.สกลนคร        | -              | เชียงเครือ | เมืองสกลนคร | สกลนคร  | ๔๒/๐๐๐๘                     |          |
| ๗            | นางสาววันเพ็ญ บุตรราช  | ๓๔ ม.๑๗ ต.เชียงเครือ อ.เมืองสกลนคร จ.สกลนคร  | -              | เชียงเครือ | เมืองสกลนคร | สกลนคร  | ๔๓/๐๐๐๘                     |          |
| ๘            | นางนงเยาว์ บุตรราช     | ๔๕ ม.๑๗ ต.เชียงเครือ อ.เมืองสกลนคร จ.สกลนคร  | -              | เชียงเครือ | เมืองสกลนคร | สกลนคร  | ๔๔+๘๒/๐๐๐๘                  |          |
| ๙            | นายสุริยัน บุตรราช     | ๑๑ ม.๑๗ ต.เชียงเครือ อ.เมืองสกลนคร จ.สกลนคร  | -              | เชียงเครือ | เมืองสกลนคร | สกลนคร  | ๔๕+๘๓/๐๐๐๘                  |          |
| ๑๐           | นางอนงค์ โคตรมิตร      | ๒๙๑ ม.๑๗ ต.เชียงเครือ อ.เมืองสกลนคร จ.สกลนคร | -              | เชียงเครือ | เมืองสกลนคร | สกลนคร  | ๔๖+๘๔/๐๐๐๘                  |          |
| ๑๑           | นายประพงค์ บุตรราช     | ๒๗๗ ม.๑๗ ต.เชียงเครือ อ.เมืองสกลนคร จ.สกลนคร | -              | เชียงเครือ | เมืองสกลนคร | สกลนคร  | ๔๗+๔๘/๐๐๐๘                  |          |
| ๑๒           | นายวิไล แสนบรรดิษฐ์    | ๖๓ ม.๑๗ ต.เชียงเครือ อ.เมืองสกลนคร จ.สกลนคร  | -              | เชียงเครือ | เมืองสกลนคร | สกลนคร  | ๔๙/๐๐๐๘                     |          |
| ๑๓           | นางสมใจ ลีคำงาม        | ๒๑๔ ม.๒ ต.พังขว้าง อ.เมืองสกลนคร จ.สกลนคร    | -              | เชียงเครือ | เมืองสกลนคร | สกลนคร  | ๕๐+๖๕/๐๐๐๘                  |          |
| ๑๔           | นายณรงค์ บุตรราช       | ๔๐ ม.๑๗ ต.เชียงเครือ อ.เมืองสกลนคร จ.สกลนคร  | -              | เชียงเครือ | เมืองสกลนคร | สกลนคร  | ๕๔/๐๐๐๘                     |          |
| ๑๕           | นางไก่อแก้ว ย้อยดวงชัย | ๗๗ ม.๑๗ ต.เชียงเครือ อ.เมืองสกลนคร จ.สกลนคร  | -              | เชียงเครือ | เมืองสกลนคร | สกลนคร  | ๕๕/๐๐๐๘                     |          |
| ๑๖           | นายฤทธิชัย ย้อยดวงชัย  | ๓๖๐ ม.๑๗ ต.เชียงเครือ อ.เมืองสกลนคร จ.สกลนคร | -              | เชียงเครือ | เมืองสกลนคร | สกลนคร  | ๕๖/๐๐๐๘                     |          |

บัญชีรายชื่อเจ้าของที่ดินแนบท้ายประกาศคณะกรรมการจัดรูปที่ดินกลาง

เรื่อง กำหนดให้ท้องที่ตำบลเชียงเครือ อำเภอเมืองสกลนคร จังหวัดสกลนคร เป็นเขตโครงการจัดรูปที่ดิน พ.ศ. ๒๕๖๕ ( ส่วนที่ ๑ )

| ลำดับ<br>ที่ | ชื่อ-สกุล   | ที่อยู่                                      | ที่ดินตั้งอยู่ |            |             |         | หมายเลข<br>แปลงจัดรูปที่ดิน | หมายเหตุ |
|--------------|---|--|----------------|------------|-------------|---------|-----------------------------|----------|
|              |   |  | หมู่ที่        | ตำบล       | อำเภอ       | จังหวัด |                             |          |
| ๑๗           | นายฤทธิชัย ย้อยดวงชัย   | ๓๖๐ ม.๑๗ ต.เชียงเครือ อ.เมืองสกลนคร จ.สกลนคร | -              | เชียงเครือ | เมืองสกลนคร | สกลนคร  | ๕๖/๑/๐๐๐๘                   |          |
| ๑๘           | นายจันทร์ ย้อยดวงชัย  | ๗๘ ม.๑๗ ต.เชียงเครือ อ.เมืองสกลนคร จ.สกลนคร  | -              | เชียงเครือ | เมืองสกลนคร | สกลนคร  | ๖๐/๐๐๐๘                     |          |
| ๑๙           | นายจันทร์ ย้อยดวงชัย  | ๗๘ ม.๑๗ ต.เชียงเครือ อ.เมืองสกลนคร จ.สกลนคร  | -              | เชียงเครือ | เมืองสกลนคร | สกลนคร  | ๖๐/๑/๐๐๐๘                   |          |
| ๒๐           | นายจันทร์ ย้อยดวงชัย  | ๗๘ ม.๑๗ ต.เชียงเครือ อ.เมืองสกลนคร จ.สกลนคร  | -              | เชียงเครือ | เมืองสกลนคร | สกลนคร  | ๖๐/๒/๐๐๐๘                   |          |
| ๒๑           | นายเจริญ ย้อยดวงชัย   | ๗๘ ม.๑๗ ต.เชียงเครือ อ.เมืองสกลนคร จ.สกลนคร  | -              | เชียงเครือ | เมืองสกลนคร | สกลนคร  | ๖๑/๐๐๐๘                     |          |
| ๒๒           | นางผา ครุฑคำ  | ๘๐ ม.๑๗ ต.เชียงเครือ อ.เมืองสกลนคร จ.สกลนคร  | -              | เชียงเครือ | เมืองสกลนคร | สกลนคร  | ๖๓/๐๐๐๘                     |          |
| ๒๓           | นางทเวศ อัจฉมณี   | ๓๖๙ ม.๑๗ ต.เชียงเครือ อ.เมืองสกลนคร จ.สกลนคร | -              | เชียงเครือ | เมืองสกลนคร | สกลนคร  | ๖๔/๐๐๐๘                     |          |
| ๒๔           | นางสาวพิมพ์ภัทรา จิระภัทโชตน์   | ๓๘ ม.๑๗ ต.เชียงเครือ อ.เมืองสกลนคร จ.สกลนคร  | -              | เชียงเครือ | เมืองสกลนคร | สกลนคร  | ๗๗/๐๐๐๘                     |          |
| ๒๕           | นางสาวพิมพ์ภัทรา จิระภัทโชตน์   | ๓๘ ม.๑๗ ต.เชียงเครือ อ.เมืองสกลนคร จ.สกลนคร  | -              | เชียงเครือ | เมืองสกลนคร | สกลนคร  | ๗๘/๐๐๐๘                     |          |
| ๒๖           | นางสาวพิมพ์ภัทรา จิระภัทโชตน์   | ๓๘ ม.๑๗ ต.เชียงเครือ อ.เมืองสกลนคร จ.สกลนคร  | -              | เชียงเครือ | เมืองสกลนคร | สกลนคร  | ๗๙/๐๐๐๘                     |          |
| ๒๗           | นายสุกัลป์ ไกรชรวงค์  | ๕๓ ม.๑๗ ต.เชียงเครือ อ.เมืองสกลนคร จ.สกลนคร  | -              | เชียงเครือ | เมืองสกลนคร | สกลนคร  | ๘๐/๐๐๐๘                     |          |
| ๒๘           | นายเถิง อุบริย  | ๓๐๐ ม.๔ ต.เชียงเครือ อ.เมืองสกลนคร จ.สกลนคร  | -              | เชียงเครือ | เมืองสกลนคร | สกลนคร  | ๘๑/๐๐๐๘                     |          |
| ๒๙           | ๑.นางทองใบ ไกรชรวงค์<br>๒.นายสุรินทร์ ไกรชรวงค์<br>๓.นางสาวประภัสสร แสนบรรดิษฐ์ | ๘๔ ม.๑๗ ต.เชียงเครือ อ.เมืองสกลนคร จ.สกลนคร  | -              | เชียงเครือ | เมืองสกลนคร | สกลนคร  | ๓๖/๐๐๑๐                     |          |
| ๓๐           | นางนิตยา เสนีย์กุลประเสริฐ  | ๑๐๐๑ ต.ธาตุเชิงชุม อ.เมืองสกลนคร จ.สกลนคร    | -              | เชียงเครือ | เมืองสกลนคร | สกลนคร  | ๓๗/๐๐๑๐                     |          |

บัญชีรายชื่อเจ้าของที่ดินแนบท้ายประกาศคณะกรรมการจัดรูปที่ดินกลาง

เรื่อง กำหนดให้ท้องที่ตำบลเชิงเครือ อำเภอเมืองสกลนคร จังหวัดสกลนคร เป็นเขตโครงการจัดรูปที่ดิน พ.ศ. ๒๕๖๕ ( ส่วนที่ ๑ )

| ลำดับ<br>ที่ | ชื่อ-สกุล                  | ที่อยู่                                     | ที่ดินตั้งอยู่ |           |             |         | หมายเลข<br>แปลงจัดรูปที่ดิน | หมายเหตุ |
|--------------|----------------------------|---|----------------|-----------|-------------|---------|-----------------------------|----------|
|              |                            |   | หมู่ที่        | ตำบล      | อำเภอ       | จังหวัด |                             |          |
| ๓๑           | นางนิตยา เสนีย์กุลประเสริฐ | ๑๐๐๑ ต.ธาตุเชิงชุม อ.เมืองสกลนคร จ.สกลนคร   | -              | เชิงเครือ | เมืองสกลนคร | สกลนคร  | ๓๘/๐๐๑๐                     |          |
| ๓๒           | นายเฉลิม วงศ์ยะมะ          | ๔๗ ม.๑๗ ต.เชิงเครือ อ.เมืองสกลนคร จ.สกลนคร  | -              | เชิงเครือ | เมืองสกลนคร | สกลนคร  | ๔๑/๐๐๑๐                     |          |
| ๓๓           | นายสุกัณฑ์ ดวงคุณ          | ๒๔๗ ม.๔ ต.เชิงเครือ อ.เมืองสกลนคร จ.สกลนคร  | -              | เชิงเครือ | เมืองสกลนคร | สกลนคร  | ๔๒/๐๐๑๐                     |          |
| ๓๔           | นายสุกัณฑ์ ดวงคุณ          | ๒๔๗ ม.๔ ต.เชิงเครือ อ.เมืองสกลนคร จ.สกลนคร  | -              | เชิงเครือ | เมืองสกลนคร | สกลนคร  | ๔๒/๑/๐๐๑๐                   |          |
| ๓๕           | นางบุญไทย ครุฑดำคำ         | ๑๐๕ ม.๑๗ ต.เชิงเครือ อ.เมืองสกลนคร จ.สกลนคร | -              | เชิงเครือ | เมืองสกลนคร | สกลนคร  | ๕๔/๐๐๑๐                     |          |
| ๓๖           | นายวิจิตร แสนบรรดิษฐ์      | ๗ ม.๑๗ ต.เชิงเครือ อ.เมืองสกลนคร จ.สกลนคร   | -              | เชิงเครือ | เมืองสกลนคร | สกลนคร  | ๕๕/๐๐๑๐                     |          |
| ๓๗           | นางสาวพนทิพย์ ประทุมมาศ    | ๘๖ ม.๑๗ ต.เชิงเครือ อ.เมืองสกลนคร จ.สกลนคร  | -              | เชิงเครือ | เมืองสกลนคร | สกลนคร  | ๑/๐๒๐๘                      |          |
| ๓๘           | นางสาวนิลระบล ประทุมมาศ    | ๘๖ ม.๑๗ ต.เชิงเครือ อ.เมืองสกลนคร จ.สกลนคร  | -              | เชิงเครือ | เมืองสกลนคร | สกลนคร  | ๒/๐๒๐๘                      |          |
| ๓๙           | นายป้องพล ประทุมมาศ        | ๗๓/๑๑ ม.๓ ต.คูคต อ.ลำลูกกา จ.ปทุมธานี       | -              | เชิงเครือ | เมืองสกลนคร | สกลนคร  | ๓/๐๒๐๘                      |          |
| ๔๐           | นางศุภรัตน์ แสนบรรดิษฐ์    | ๑๙ ม.๑๗ ต.เชิงเครือ อ.เมืองสกลนคร จ.สกลนคร  | -              | เชิงเครือ | เมืองสกลนคร | สกลนคร  | ๔/๐๒๐๘                      |          |
| ๔๑           | นางเมลิ ดวงคุณ             | ๒๒๔/๑ ม.๘ ต.นางัว อ.นาหว้า จ.นครพนม         | -              | เชิงเครือ | เมืองสกลนคร | สกลนคร  | ๑๕/๐๒๐๘                     |          |
| ๔๒           | นางนวลนรา ดวงคุณ           | ๑๑๙ ม.๔ ต.เชิงเครือ อ.เมืองสกลนคร จ.สกลนคร  | -              | เชิงเครือ | เมืองสกลนคร | สกลนคร  | ๑๖/๐๒๐๘                     |          |
| ๔๓           | นายสายทอง ดวงคุณ           | ๒๘๕ ม.๔ ต.เชิงเครือ อ.เมืองสกลนคร จ.สกลนคร  | -              | เชิงเครือ | เมืองสกลนคร | สกลนคร  | ๑๗/๐๒๐๘                     |          |
| ๔๔           | นายสไก ดวงคุณ              | ๓๖๓ ม.๔ ต.เชิงเครือ อ.เมืองสกลนคร จ.สกลนคร  | -              | เชิงเครือ | เมืองสกลนคร | สกลนคร  | ๑๘/๐๒๐๘                     |          |
| ๔๕           | นางบุญรมย์ แสนหม           | ๓๑๒ ม.๑๗ ต.เชิงเครือ อ.เมืองสกลนคร จ.สกลนคร | -              | เชิงเครือ | เมืองสกลนคร | สกลนคร  | ๒๐/๐๒๐๘                     |          |
| ๔๖           | นางอุทิศ นาโควงค์          | ๓๕๙ ม.๑๗ ต.เชิงเครือ อ.เมืองสกลนคร จ.สกลนคร | -              | เชิงเครือ | เมืองสกลนคร | สกลนคร  | ๒๑/๐๒๐๘                     |          |

บัญชีรายชื่อเจ้าของที่ดินแนบท้ายประกาศคณะกรรมการจัดรูปที่ดินกลาง

เรื่อง กำหนดให้ท้องที่ตำบลเชียงเครือ อำเภอเมืองสกลนคร จังหวัดสกลนคร เป็นเขตโครงการจัดรูปที่ดิน พ.ศ. ๒๕๖๕ ( ส่วนที่ ๑ )

| ลำดับ<br>ที่ | ชื่อ-สกุล                 | ที่อยู่                                      | ที่ดินตั้งอยู่ |            |             |         | หมายเลข<br>แปลงจัดรูปที่ดิน | หมายเหตุ |
|--------------|---------------------------|--|----------------|------------|-------------|---------|-----------------------------|----------|
|              |                           |  | หมู่ที่        | ตำบล       | อำเภอ       | จังหวัด |                             |          |
| ๔๗           | นายแดง ดวงคุณ             | ๑๒๖ ม.๔ ต.เชียงเครือ อ.เมืองสกลนคร จ.สกลนคร  | -              | เชียงเครือ | เมืองสกลนคร | สกลนคร  | ๒๒/๐๒๐๘                     |          |
| ๔๘           | นางอุบลรัตน์ ดวงคุณ       | ๓๘๐ ม.๔ ต.เชียงเครือ อ.เมืองสกลนคร จ.สกลนคร  | -              | เชียงเครือ | เมืองสกลนคร | สกลนคร  | ๒๓/๐๒๐๘                     |          |
| ๔๙           | นางอุบลรัตน์ ดวงคุณ       | ๓๘๐ ม.๔ ต.เชียงเครือ อ.เมืองสกลนคร จ.สกลนคร  | -              | เชียงเครือ | เมืองสกลนคร | สกลนคร  | ๒๓/๑/๐๒๐๘                   |          |
| ๕๐           | นางอุบลรัตน์ ดวงคุณ       | ๓๘๐ ม.๔ ต.เชียงเครือ อ.เมืองสกลนคร จ.สกลนคร  | -              | เชียงเครือ | เมืองสกลนคร | สกลนคร  | ๒๓/๒/๐๒๐๘                   |          |
| ๕๑           | นางสมพัต จรนามล           | ๓๓๕ ม.๑๗ ต.เชียงเครือ อ.เมืองสกลนคร จ.สกลนคร | -              | เชียงเครือ | เมืองสกลนคร | สกลนคร  | ๒๔/๐๒๐๘                     |          |
| ๕๒           | นายทงศักดิ์ คุรุคำคำ      | ๘๑ ม.๑๗ ต.เชียงเครือ อ.เมืองสกลนคร จ.สกลนคร  | -              | เชียงเครือ | เมืองสกลนคร | สกลนคร  | ๒๕/๐๒๐๘                     |          |
| ๕๓           | นางสมจิต สุภาอ้วน         | ๓๓๘ ม.๑๗ ต.เชียงเครือ อ.เมืองสกลนคร จ.สกลนคร | -              | เชียงเครือ | เมืองสกลนคร | สกลนคร  | ๒๖/๐๒๐๘                     |          |
| ๕๔           | นายชะลิทธิ ไกรชรวงค์      | ๑๖๒ ม.๔ ต.เชียงเครือ อ.เมืองสกลนคร จ.สกลนคร  | -              | เชียงเครือ | เมืองสกลนคร | สกลนคร  | ๒๗/๐๒๐๘                     |          |
| ๕๕           | นางผง ขาติผา              | ๑๔๔ ม.๗ ต.เชียงเครือ อ.เมืองสกลนคร จ.สกลนคร  | -              | เชียงเครือ | เมืองสกลนคร | สกลนคร  | ๒๘/๐๒๐๘                     |          |
| ๕๖           | นางภินันต์ เมษา           | ๙๓ ม.๑๗ ต.เชียงเครือ อ.เมืองสกลนคร จ.สกลนคร  | -              | เชียงเครือ | เมืองสกลนคร | สกลนคร  | ๒๙/๐๒๐๘                     |          |
| ๕๗           | นางเมลิ ดวงคุณ            | ๒๒๔/๑ ม.๘ ต.นางัว อ.นาหว้า จ.นครพนม          | -              | เชียงเครือ | เมืองสกลนคร | สกลนคร  | ๓๐/๐๒๐๘                     |          |
| ๕๘           | นางสาวนงค์เยา แสนบรรดิษฐ์ | ๓๖๐ ม.๑๗ ต.เชียงเครือ อ.เมืองสกลนคร จ.สกลนคร | -              | เชียงเครือ | เมืองสกลนคร | สกลนคร  | ๓๑/๐๒๐๘                     |          |
| ๕๙           | นายมิตรชัย แสนบรรดิษฐ์    | ๔๗ ม.๑๗ ต.เชียงเครือ อ.เมืองสกลนคร จ.สกลนคร  | -              | เชียงเครือ | เมืองสกลนคร | สกลนคร  | ๓๒/๐๒๐๘                     |          |
| ๖๐           | นางน่าน แสนบรรดิษฐ์       | ๒๕๑ ม.๑๗ ต.เชียงเครือ อ.เมืองสกลนคร จ.สกลนคร | -              | เชียงเครือ | เมืองสกลนคร | สกลนคร  | ๓๓/๐๒๐๘                     |          |
| ๖๑           | นางน่าน แสนบรรดิษฐ์       | ๒๕๑ ม.๑๗ ต.เชียงเครือ อ.เมืองสกลนคร จ.สกลนคร | -              | เชียงเครือ | เมืองสกลนคร | สกลนคร  | ๓๔/๐๒๐๘                     |          |
| ๖๒           | นายสายทอง ดวงคุณ          | ๒๘๕ ม.๔ ต.เชียงเครือ อ.เมืองสกลนคร จ.สกลนคร  | -              | เชียงเครือ | เมืองสกลนคร | สกลนคร  | ๓๕/๐๒๐๘                     |          |



บัญชีรายชื่อเจ้าของที่ดินแนบท้ายประกาศคณะกรรมการจัดรูปที่ดินกลาง

เรื่อง กำหนดให้ท้องที่ตำบลเชิงเครือ อำเภอเมืองสกลนคร จังหวัดสกลนคร เป็นเขตโครงการจัดรูปที่ดิน พ.ศ. ๒๕๖๕ ( ส่วนที่ ๑ )

| ลำดับ<br>ที่ | ชื่อ-สกุล   | ที่อยู่                                     | ที่ดินตั้งอยู่ |           |             |         | หมายเลข<br>แปลงจัดรูปที่ดิน | หมายเหตุ |
|--------------|---|---|----------------|-----------|-------------|---------|-----------------------------|----------|
|              |   |   | หมู่ที่        | ตำบล      | อำเภอ       | จังหวัด |                             |          |
| ๖๓           | นางถาวร ลาคำ  | ๗๐ ม.๔ ต.ขมิ้น อ.เมืองสกลนคร จ.สกลนคร       | -              | เชิงเครือ | เมืองสกลนคร | สกลนคร  | ๓๖/๐๒๐๘                     |          |
| ๖๔           | นางคำสอน บุรีแสง  | ๔๑๑ ม.๑๗ ต.เชิงเครือ อ.เมืองสกลนคร จ.สกลนคร | -              | เชิงเครือ | เมืองสกลนคร | สกลนคร  | ๓๗/๐๒๐๘                     |          |
| ๖๕           | นายทองอ่อน แสนบรรดิษฐ์  | ๙๖ ม.๓ ต.ขมิ้น อ.เมืองสกลนคร จ.สกลนคร       | -              | เชิงเครือ | เมืองสกลนคร | สกลนคร  | ๓๘/๐๒๐๘                     |          |
| ๖๖           | นางถาวร ลาคำ  | ๗๐ ม.๔ ต.ขมิ้น อ.เมืองสกลนคร จ.สกลนคร       | -              | เชิงเครือ | เมืองสกลนคร | สกลนคร  | ๔๐/๐๒๐๘                     |          |
| ๖๗           | นายไตรสรณ์ แสนบรรดิษฐ์ (ผู้จัดการ<br>มรดกนายหมาย แสนบรรดิษฐ์) | ๖๑ ม.๑๗ ต.เชิงเครือ อ.เมืองสกลนคร จ.สกลนคร  | -              | เชิงเครือ | เมืองสกลนคร | สกลนคร  | ๔๑/๐๒๐๘                     |          |
| ๖๘           | นายกาย แสนบรรดิษฐ์(ตาย)<br>นางบุญกอง แสนบรรดิษฐ์(แทน)         | ๖๐ ม.๑๗ ต.เชิงเครือ อ.เมืองสกลนคร จ.สกลนคร  | -              | เชิงเครือ | เมืองสกลนคร | สกลนคร  | ๔๒/๐๒๐๘                     |          |
| ๖๙           | นายกาย แสนบรรดิษฐ์(ตาย)<br>นางบุญกอง แสนบรรดิษฐ์(แทน)         | ๖๐ ม.๑๗ ต.เชิงเครือ อ.เมืองสกลนคร จ.สกลนคร  | -              | เชิงเครือ | เมืองสกลนคร | สกลนคร  | ๔๒/๑/๐๒๐๘                   |          |
| ๗๐           | นายกาย แสนบรรดิษฐ์(ตาย)<br>นางบุญกอง แสนบรรดิษฐ์(แทน)         | ๖๐ ม.๑๗ ต.เชิงเครือ อ.เมืองสกลนคร จ.สกลนคร  | -              | เชิงเครือ | เมืองสกลนคร | สกลนคร  | ๔๒/๒/๐๒๐๘                   |          |
| ๗๑           | นายกาย แสนบรรดิษฐ์(ตาย)<br>นางบุญกอง แสนบรรดิษฐ์(แทน)         | ๖๐ ม.๑๗ ต.เชิงเครือ อ.เมืองสกลนคร จ.สกลนคร  | -              | เชิงเครือ | เมืองสกลนคร | สกลนคร  | ๔๒/๓/๐๒๐๘                   |          |
| ๗๒           | นายกาย แสนบรรดิษฐ์(ตาย)<br>นางบุญกอง แสนบรรดิษฐ์(แทน)         | ๖๐ ม.๑๗ ต.เชิงเครือ อ.เมืองสกลนคร จ.สกลนคร  | -              | เชิงเครือ | เมืองสกลนคร | สกลนคร  | ๔๒/๔/๐๒๐๘                   |          |

บัญชีรายชื่อเจ้าของที่ดินแนบท้ายประกาศคณะกรรมการจัดรูปที่ดินกลาง

เรื่อง กำหนดให้ท้องที่ตำบลเชียงเครือ อำเภอเมืองสกลนคร จังหวัดสกลนคร เป็นเขตโครงการจัดรูปที่ดิน พ.ศ. ๒๕๖๕ ( ส่วนที่ ๑ )

| ลำดับ<br>ที่ | ชื่อ-สกุล   | ที่อยู่                                      | ที่ดินตั้งอยู่ |            |             |         | หมายเลข<br>แปลงจัดรูปที่ดิน | หมายเหตุ |
|--------------|---|--|----------------|------------|-------------|---------|-----------------------------|----------|
|              |   |  | หมู่ที่        | ตำบล       | อำเภอ       | จังหวัด |                             |          |
| ๗๓           | นายกำย แสนบรรดิษฐ์(ตาย)<br>นางบุญกอง แสนบรรดิษฐ์(แทน) | ๖๐ ม.๑๗ ต.เชียงเครือ อ.เมืองสกลนคร จ.สกลนคร  | -              | เชียงเครือ | เมืองสกลนคร | สกลนคร  | ๔๒/๕/๐๒๐๘                   |          |
| ๗๔           | นายกาวิณ สุภาอ้วน                                     | ๑๑๐ ม.๑๗ ต.เชียงเครือ อ.เมืองสกลนคร จ.สกลนคร | -              | เชียงเครือ | เมืองสกลนคร | สกลนคร  | ๔๓/๐๒๐๘                     |          |
| ๗๕           | นางปราณี หมอกมีชัย                                    | ๔๗๗ ต.ธาตุเชิงชุม อ.เมืองสกลนคร จ.สกลนคร     | -              | เชียงเครือ | เมืองสกลนคร | สกลนคร  | ๔๔/๐๒๐๘                     |          |
| ๗๖           | นางทอน คำอำภวย(ตาย)<br>นางประภาพร ครุฑดำคำ(แทน)       | ๒๔ ม.๔ ต.เชียงเครือ อ.เมืองสกลนคร จ.สกลนคร   | -              | เชียงเครือ | เมืองสกลนคร | สกลนคร  | ๔๕/๐๒๐๘                     |          |
| ๗๗           | นางทอน คำอำภวย(ตาย)<br>นางประภาพร ครุฑดำคำ(แทน)       | ๒๔ ม.๔ ต.เชียงเครือ อ.เมืองสกลนคร จ.สกลนคร   | -              | เชียงเครือ | เมืองสกลนคร | สกลนคร  | ๔๕/๑/๐๒๐๘                   |          |
| ๗๘           | นางทอน คำอำภวย(ตาย)<br>นางประภาพร ครุฑดำคำ(แทน)       | ๒๔ ม.๔ ต.เชียงเครือ อ.เมืองสกลนคร จ.สกลนคร   | -              | เชียงเครือ | เมืองสกลนคร | สกลนคร  | ๔๕/๒/๐๒๐๘                   |          |
| ๗๙           | นางทอน คำอำภวย(ตาย)<br>นางประภาพร ครุฑดำคำ(แทน)       | ๒๔ ม.๔ ต.เชียงเครือ อ.เมืองสกลนคร จ.สกลนคร   | -              | เชียงเครือ | เมืองสกลนคร | สกลนคร  | ๔๕/๓/๐๒๐๘                   |          |
| ๘๐           | นางทอน คำอำภวย(ตาย)<br>นางประภาพร ครุฑดำคำ(แทน)       | ๒๔ ม.๔ ต.เชียงเครือ อ.เมืองสกลนคร จ.สกลนคร   | -              | เชียงเครือ | เมืองสกลนคร | สกลนคร  | ๔๕/๔/๐๒๐๘                   |          |
| ๘๑           | นางทอน คำอำภวย(ตาย)<br>นางประภาพร ครุฑดำคำ(แทน)       | ๒๔ ม.๔ ต.เชียงเครือ อ.เมืองสกลนคร จ.สกลนคร   | -              | เชียงเครือ | เมืองสกลนคร | สกลนคร  | ๔๕/๕/๐๒๐๘                   |          |

บัญชีรายชื่อเจ้าของที่ดินแนบท้ายประกาศคณะกรรมการจัดรูปที่ดินกลาง

เรื่อง กำหนดให้ท้องที่ตำบลเชียงเครือ อำเภอเมืองสกลนคร จังหวัดสกลนคร เป็นเขตโครงการจัดรูปที่ดิน พ.ศ. ๒๕๖๕ ( ส่วนที่ ๑ )

| ลำดับ<br>ที่ | ชื่อ-สกุล                                       | ที่อยู่                                     | ที่ดินตั้งอยู่ |            |             |         | หมายเลข<br>แปลงจัดรูปที่ดิน | หมายเหตุ |
|--------------|---|---|----------------|------------|-------------|---------|-----------------------------|----------|
|              |   |   | หมู่ที่        | ตำบล       | อำเภอ       | จังหวัด |                             |          |
| ๘๒           | นางทอน คำอำภวย(ตาย)<br>นางประภาพร ครุฑคำคำ(แทน) | ๒๔ ม.๔ ต.เชียงเครือ อ.เมืองสกลนคร จ.สกลนคร  | -              | เชียงเครือ | เมืองสกลนคร | สกลนคร  | ๔๕/๖/๐๒๐๘                   |          |
| ๘๓           | นางทอน คำอำภวย(ตาย)<br>นางประภาพร ครุฑคำคำ(แทน) | ๒๔ ม.๔ ต.เชียงเครือ อ.เมืองสกลนคร จ.สกลนคร  | -              | เชียงเครือ | เมืองสกลนคร | สกลนคร  | ๔๕/๗/๐๒๐๘                   |          |
| ๘๔           | นางเหลียมทอง แสนบรรดิษฐ์                        | ๒๖๓ ม.๔ ต.เชียงเครือ อ.เมืองสกลนคร จ.สกลนคร | -              | เชียงเครือ | เมืองสกลนคร | สกลนคร  | ๔๖+๑๖๑/๐๒๐๘                 |          |
| ๘๕           | นายลาน แสนบรรดิษฐ์                              | ๙๓ ม.๑๗ ต.เชียงเครือ อ.เมืองสกลนคร จ.สกลนคร | -              | เชียงเครือ | เมืองสกลนคร | สกลนคร  | ๔๗+๔๘/๐๒๐๘                  |          |
| ๘๖           | นายลาน แสนบรรดิษฐ์                              | ๙๓ ม.๑๗ ต.เชียงเครือ อ.เมืองสกลนคร จ.สกลนคร | -              | เชียงเครือ | เมืองสกลนคร | สกลนคร  | ๔๗+๔๘/๑/๐๒๐๘                |          |
| ๘๗           | นายลาน แสนบรรดิษฐ์                              | ๙๓ ม.๑๗ ต.เชียงเครือ อ.เมืองสกลนคร จ.สกลนคร | -              | เชียงเครือ | เมืองสกลนคร | สกลนคร  | ๔๗+๔๘/๒/๐๒๐๘                |          |
| ๘๘           | นายลาน แสนบรรดิษฐ์                              | ๙๓ ม.๑๗ ต.เชียงเครือ อ.เมืองสกลนคร จ.สกลนคร | -              | เชียงเครือ | เมืองสกลนคร | สกลนคร  | ๔๗+๔๘/๓/๐๒๐๘                |          |
| ๘๙           | นายลาน แสนบรรดิษฐ์                              | ๙๓ ม.๑๗ ต.เชียงเครือ อ.เมืองสกลนคร จ.สกลนคร | -              | เชียงเครือ | เมืองสกลนคร | สกลนคร  | ๔๗+๔๘/๔/๐๒๐๘                |          |
| ๙๐           | นายลาน แสนบรรดิษฐ์                              | ๙๓ ม.๑๗ ต.เชียงเครือ อ.เมืองสกลนคร จ.สกลนคร | -              | เชียงเครือ | เมืองสกลนคร | สกลนคร  | ๔๗+๔๘/๕/๐๒๐๘                |          |
| ๙๑           | นายลาน แสนบรรดิษฐ์                              | ๙๓ ม.๑๗ ต.เชียงเครือ อ.เมืองสกลนคร จ.สกลนคร | -              | เชียงเครือ | เมืองสกลนคร | สกลนคร  | ๔๗+๔๘/๖/๐๒๐๘                |          |
| ๙๒           | นายลาน แสนบรรดิษฐ์                              | ๙๓ ม.๑๗ ต.เชียงเครือ อ.เมืองสกลนคร จ.สกลนคร | -              | เชียงเครือ | เมืองสกลนคร | สกลนคร  | ๔๗+๔๘/๗/๐๒๐๘                |          |
| ๙๓           | นายลาน แสนบรรดิษฐ์                              | ๙๓ ม.๑๗ ต.เชียงเครือ อ.เมืองสกลนคร จ.สกลนคร | -              | เชียงเครือ | เมืองสกลนคร | สกลนคร  | ๔๗+๔๘/๘/๐๒๐๘                |          |
| ๙๔           | นายสมชาย บุญช่วย                                | ๒๘๐ ม.๔ ต.เชียงเครือ อ.เมืองสกลนคร จ.สกลนคร | -              | เชียงเครือ | เมืองสกลนคร | สกลนคร  | ๔๙/๐๒๐๘                     |          |
| ๙๕           | นายธงชัย ดวงคุณ                                 | ๑๓ ม.๑๒ ต.เชียงเครือ อ.เมืองสกลนคร จ.สกลนคร | -              | เชียงเครือ | เมืองสกลนคร | สกลนคร  | ๕๐/๐๒๐๘                     |          |

บัญชีรายชื่อเจ้าของที่ดินแนบท้ายประกาศคณะกรรมการจัดรูปที่ดินกลาง

เรื่อง กำหนดให้ท้องที่ตำบลเชียงเครือ อำเภอเมืองสกลนคร จังหวัดสกลนคร เป็นเขตโครงการจัดรูปที่ดิน พ.ศ. ๒๕๖๕ ( ส่วนที่ ๑ )

| ลำดับ<br>ที่ | ชื่อ-สกุล                | ที่อยู่                                      | ที่ดินตั้งอยู่ |            |             |         | หมายเลข<br>แปลงจัดรูปที่ดิน | หมายเหตุ |
|--------------|--------------------------|--|----------------|------------|-------------|---------|-----------------------------|----------|
|              |                          |  | หมู่ที่        | ตำบล       | อำเภอ       | จังหวัด |                             |          |
| ๙๖           | นางกัญญา บุญชิต          | ๓๒๓ ม.๑๗ ต.เชียงเครือ อ.เมืองสกลนคร จ.สกลนคร | -              | เชียงเครือ | เมืองสกลนคร | สกลนคร  | ๕๑/๐๒๐๘                     |          |
| ๙๗           | นางกัญญา บุญชิต          | ๓๒๓ ม.๑๗ ต.เชียงเครือ อ.เมืองสกลนคร จ.สกลนคร | -              | เชียงเครือ | เมืองสกลนคร | สกลนคร  | ๕๒+๕๓/๐๒๐๘                  |          |
| ๙๘           | นายอุทิตร์ ไกรขรวงค์     | ๖๒ ม.๑๗ ต.เชียงเครือ อ.เมืองสกลนคร จ.สกลนคร  | -              | เชียงเครือ | เมืองสกลนคร | สกลนคร  | ๕๔/๐๒๐๘                     |          |
| ๙๙           | นายบัญญัติชูส์ ไกรขรวงค์ | ๖๒ ม.๔ ต.เชียงเครือ อ.เมืองสกลนคร จ.สกลนคร   | -              | เชียงเครือ | เมืองสกลนคร | สกลนคร  | ๕๕/๐๒๐๘                     |          |
| ๑๐๐          | นายปราบ ไกรขรวงค์        | ๓๑๗ ม.๓ ต.ฮางโฮง อ.เมืองสกลนคร จ.สกลนคร      | -              | เชียงเครือ | เมืองสกลนคร | สกลนคร  | ๕๖/๐๒๐๘                     |          |
| ๑๐๑          | นายประพาส ไกรขรวงค์      | ๔๒ ม.๑๐ ต.เชียงเครือ อ.เมืองสกลนคร จ.สกลนคร  | -              | เชียงเครือ | เมืองสกลนคร | สกลนคร  | ๕๗/๐๒๐๘                     |          |
| ๑๐๒          | นางปัญญาวัลย์ งอยภูธร    | ๑๕๐ ม.๔ ต.เชียงเครือ อ.เมืองสกลนคร จ.สกลนคร  | -              | เชียงเครือ | เมืองสกลนคร | สกลนคร  | ๕๘/๐๒๐๘                     |          |
| ๑๐๓          | นายไพบุลย์ ไกรขรวงค์     | ๓๔๕ ม.๔ ต.เชียงเครือ อ.เมืองสกลนคร จ.สกลนคร  | -              | เชียงเครือ | เมืองสกลนคร | สกลนคร  | ๕๙/๐๒๐๘                     |          |
| ๑๐๔          | นางปัญญาวัลย์ ไกรขรวงค์  | ๑๕๐ ม.๔ ต.เชียงเครือ อ.เมืองสกลนคร จ.สกลนคร  | -              | เชียงเครือ | เมืองสกลนคร | สกลนคร  | ๖๓/๐๒๐๘                     |          |
| ๑๐๕          | นางปัญญาวัลย์ ไกรขรวงค์  | ๑๑๑ ม.๒ ต.ต่างอย อ.ต่างอย จ.สกลนคร           | -              | เชียงเครือ | เมืองสกลนคร | สกลนคร  | ๖๕/๐๒๐๘                     |          |
| ๑๐๖          | นางปัญญาวัลย์ ไกรขรวงค์  | ๑๑๑ ม.๒ ต.ต่างอย อ.ต่างอย จ.สกลนคร           | -              | เชียงเครือ | เมืองสกลนคร | สกลนคร  | ๖๕/๑/๐๒๐๘                   |          |
| ๑๐๗          | นางปัญญาวัลย์ ไกรขรวงค์  | ๑๑๑ ม.๒ ต.ต่างอย อ.ต่างอย จ.สกลนคร           | -              | เชียงเครือ | เมืองสกลนคร | สกลนคร  | ๖๕/๒/๐๒๐๘                   |          |
| ๑๐๘          | นางปัญญาวัลย์ ไกรขรวงค์  | ๑๑๑ ม.๒ ต.ต่างอย อ.ต่างอย จ.สกลนคร           | -              | เชียงเครือ | เมืองสกลนคร | สกลนคร  | ๖๕/๓/๐๒๐๘                   |          |
| ๑๐๙          | นางทอน คำอำภวย           | ๒๔ ม.๔ ต.เชียงเครือ อ.เมืองสกลนคร จ.สกลนคร   | -              | เชียงเครือ | เมืองสกลนคร | สกลนคร  | ๖๖/๐๒๐๘                     |          |
| ๑๑๐          | นางทอน คำอำภวย           | ๒๔ ม.๔ ต.เชียงเครือ อ.เมืองสกลนคร จ.สกลนคร   | -              | เชียงเครือ | เมืองสกลนคร | สกลนคร  | ๖๖/๑/๐๒๐๘                   |          |
| ๑๑๑          | นางทอน คำอำภวย           | ๒๔ ม.๔ ต.เชียงเครือ อ.เมืองสกลนคร จ.สกลนคร   | -              | เชียงเครือ | เมืองสกลนคร | สกลนคร  | ๖๖/๒/๐๒๐๘                   |          |

บัญชีรายชื่อเจ้าของที่ดินแนบท้ายประกาศคณะกรรมการจัดรูปที่ดินกลาง

เรื่อง กำหนดให้ท้องที่ตำบลเชียงเครือ อำเภอเมืองสกลนคร จังหวัดสกลนคร เป็นเขตโครงการจัดรูปที่ดิน พ.ศ. ๒๕๖๕ ( ส่วนที่ ๑ )

| ลำดับ<br>ที่ | ชื่อ-สกุล   | ที่อยู่                                     | ที่ดินตั้งอยู่ |            |             |         | หมายเลข<br>แปลงจัดรูปที่ดิน | หมายเหตุ |
|--------------|---|---|----------------|------------|-------------|---------|-----------------------------|----------|
|              |   |   | หมู่ที่        | ตำบล       | อำเภอ       | จังหวัด |                             |          |
| ๑๑๒          | นางทอน คำอำกาย  | ๒๔ ม.๔ ต.เชียงเครือ อ.เมืองสกลนคร จ.สกลนคร  | -              | เชียงเครือ | เมืองสกลนคร | สกลนคร  | ๖๖/๓/๐๒๐๘                   |          |
| ๑๑๓          | นางทอน คำอำกาย  | ๒๔ ม.๔ ต.เชียงเครือ อ.เมืองสกลนคร จ.สกลนคร  | -              | เชียงเครือ | เมืองสกลนคร | สกลนคร  | ๖๖/๔/๐๒๐๘                   |          |
| ๑๑๔          | นางทอน คำอำกาย  | ๒๔ ม.๔ ต.เชียงเครือ อ.เมืองสกลนคร จ.สกลนคร  | -              | เชียงเครือ | เมืองสกลนคร | สกลนคร  | ๖๖/๕/๐๒๐๘                   |          |
| ๑๑๕          | นางทอน คำอำกาย  | ๒๔ ม.๔ ต.เชียงเครือ อ.เมืองสกลนคร จ.สกลนคร  | -              | เชียงเครือ | เมืองสกลนคร | สกลนคร  | ๖๖/๖/๐๒๐๘                   |          |
| ๑๑๖          | นางทอน คำอำกาย  | ๒๔ ม.๔ ต.เชียงเครือ อ.เมืองสกลนคร จ.สกลนคร  | -              | เชียงเครือ | เมืองสกลนคร | สกลนคร  | ๖๖/๗/๐๒๐๘                   |          |
| ๑๑๗          | นายชัยยา แสนบรรดิษฐ์                                  | ๘๘ ม.๑๗ ต.เชียงเครือ อ.เมืองสกลนคร จ.สกลนคร | -              | เชียงเครือ | เมืองสกลนคร | สกลนคร  | ๗๑/๐๒๐๘                     |          |
| ๑๑๘          | นายพัน แสนบรรดิษฐ์(ตาย)<br>นางบัวลัย แสนบรรดิษฐ์(แทน) | ๘๘ ม.๑๗ ต.เชียงเครือ อ.เมืองสกลนคร จ.สกลนคร | -              | เชียงเครือ | เมืองสกลนคร | สกลนคร  | ๗๒/๐๒๐๘                     |          |
| ๑๑๙          | นายแถว ดวงคุณ   | ๕๕ ม.๑๒ ต.เชียงเครือ อ.เมืองสกลนคร จ.สกลนคร | -              | เชียงเครือ | เมืองสกลนคร | สกลนคร  | ๗๓/๐๒๐๘                     |          |
| ๑๒๐          | นางสาวสุกัลยา กวานสุพันธ์                             | ๑๔ ม.๑๒ ต.เชียงเครือ อ.เมืองสกลนคร จ.สกลนคร | -              | เชียงเครือ | เมืองสกลนคร | สกลนคร  | ๗๔/๐๒๐๘                     |          |
| ๑๒๑          | นางสาวสุกัลยา กวานสุพันธ์                             | ๑๔ ม.๑๒ ต.เชียงเครือ อ.เมืองสกลนคร จ.สกลนคร | -              | เชียงเครือ | เมืองสกลนคร | สกลนคร  | ๗๔/๑/๐๒๐๘                   |          |
| ๑๒๒          | นางสาวสุกัลยา กวานสุพันธ์                             | ๑๔ ม.๑๒ ต.เชียงเครือ อ.เมืองสกลนคร จ.สกลนคร | -              | เชียงเครือ | เมืองสกลนคร | สกลนคร  | ๗๔/๒/๐๒๐๘                   |          |
| ๑๒๓          | นางสาวสุกัลยา กวานสุพันธ์                             | ๑๔ ม.๑๒ ต.เชียงเครือ อ.เมืองสกลนคร จ.สกลนคร | -              | เชียงเครือ | เมืองสกลนคร | สกลนคร  | ๗๔/๓/๐๒๐๘                   |          |
| ๑๒๔          | นางสกุล วงษาโคตร(ตาย)<br>นางสาวพรพิรมย์ วงษาโคตร(แทน) | ๑๒ ม.๑๒ ต.เชียงเครือ อ.เมืองสกลนคร จ.สกลนคร | -              | เชียงเครือ | เมืองสกลนคร | สกลนคร  | ๗๕/๐๒๐๘                     |          |

บัญชีรายชื่อเจ้าของที่ดินแนบท้ายประกาศคณะกรรมการจัดรูปที่ดินกลาง

เรื่อง กำหนดให้ท้องที่ตำบลเชียงเครือ อำเภอเมืองสกลนคร จังหวัดสกลนคร เป็นเขตโครงการจัดรูปที่ดิน พ.ศ. ๒๕๖๕ ( ส่วนที่ ๑ )

| ลำดับ<br>ที่ | ชื่อ-สกุล   | ที่อยู่                                     | ที่ดินตั้งอยู่ |            |             |         | หมายเลข<br>แปลงจัดรูปที่ดิน | หมายเหตุ |
|--------------|---|---|----------------|------------|-------------|---------|-----------------------------|----------|
|              |   |   | หมู่ที่        | ตำบล       | อำเภอ       | จังหวัด |                             |          |
| ๑๒๕          | นางสกุล วงษาโคตร(ตาย)<br>นางสาวพรพริมย์ วงษาโคตร(แทน) | ๑๒ ม.๑๒ ต.เชียงเครือ อ.เมืองสกลนคร จ.สกลนคร | -              | เชียงเครือ | เมืองสกลนคร | สกลนคร  | ๗๕/๑/๐๒๐๘                   |          |
| ๑๒๖          | นางสกุล วงษาโคตร(ตาย)<br>นางสาวพรพริมย์ วงษาโคตร(แทน) | ๑๒ ม.๑๒ ต.เชียงเครือ อ.เมืองสกลนคร จ.สกลนคร | -              | เชียงเครือ | เมืองสกลนคร | สกลนคร  | ๗๕/๒/๐๒๐๘                   |          |
| ๑๒๗          | นางสกุล วงษาโคตร(ตาย)<br>นางสาวพรพริมย์ วงษาโคตร(แทน) | ๑๒ ม.๑๒ ต.เชียงเครือ อ.เมืองสกลนคร จ.สกลนคร | -              | เชียงเครือ | เมืองสกลนคร | สกลนคร  | ๗๕/๓/๐๒๐๘                   |          |
| ๑๒๘          | นางสกุล วงษาโคตร(ตาย)<br>นางสาวพรพริมย์ วงษาโคตร(แทน) | ๑๒ ม.๑๒ ต.เชียงเครือ อ.เมืองสกลนคร จ.สกลนคร | -              | เชียงเครือ | เมืองสกลนคร | สกลนคร  | ๗๕/๔/๐๒๐๘                   |          |
| ๑๒๙          | นางสกุล วงษาโคตร(ตาย)<br>นางสาวพรพริมย์ วงษาโคตร(แทน) | ๑๒ ม.๑๒ ต.เชียงเครือ อ.เมืองสกลนคร จ.สกลนคร | -              | เชียงเครือ | เมืองสกลนคร | สกลนคร  | ๗๕/๕/๐๒๐๘                   |          |
| ๑๓๐          | นางสกุล วงษาโคตร(ตาย)<br>นางสาวพรพริมย์ วงษาโคตร(แทน) | ๑๒ ม.๑๒ ต.เชียงเครือ อ.เมืองสกลนคร จ.สกลนคร | -              | เชียงเครือ | เมืองสกลนคร | สกลนคร  | ๗๕/๖/๐๒๐๘                   |          |
| ๑๓๑          | นางมี แสนบรรดิษฐ์(ตาย)<br>นายถนอม แสนบรรดิษฐ์(แทน)    | ๒๒๙ ม.๔ ต.เชียงเครือ อ.เมืองสกลนคร จ.สกลนคร | -              | เชียงเครือ | เมืองสกลนคร | สกลนคร  | ๗๖/๐๒๐๘                     |          |
| ๑๓๒          | นางมี แสนบรรดิษฐ์(ตาย)<br>นายถนอม แสนบรรดิษฐ์(แทน)    | ๒๒๙ ม.๔ ต.เชียงเครือ อ.เมืองสกลนคร จ.สกลนคร | -              | เชียงเครือ | เมืองสกลนคร | สกลนคร  | ๗๖/๑/๐๒๐๘                   |          |

บัญชีรายชื่อเจ้าของที่ดินแนบท้ายประกาศคณะกรรมการจัดรูปที่ดินกลาง

เรื่อง กำหนดให้ท้องที่ตำบลเชียงเครือ อำเภอเมืองสกลนคร จังหวัดสกลนคร เป็นเขตโครงการจัดรูปที่ดิน พ.ศ. ๒๕๖๕ ( ส่วนที่ ๑ )

| ลำดับ<br>ที่ | ชื่อ-สกุล   | ที่อยู่                                      | ที่ดินตั้งอยู่ |            |             |         | หมายเลข<br>แปลงจัดรูปที่ดิน | หมายเหตุ |
|--------------|---|--|----------------|------------|-------------|---------|-----------------------------|----------|
|              |   |  | หมู่ที่        | ตำบล       | อำเภอ       | จังหวัด |                             |          |
| ๑๓๓          | นางจี แสนบัณฑิต                                       | ๖๖ ม.๔ ต.เชียงเครือ อ.เมืองสกลนคร จ.สกลนคร   | -              | เชียงเครือ | เมืองสกลนคร | สกลนคร  | ๗๗/๐๒๐๘                     |          |
| ๑๓๔          | นายสุรียา บุตรราช                                     | ๒๗๗ ม.๑๗ ต.เชียงเครือ อ.เมืองสกลนคร จ.สกลนคร | -              | เชียงเครือ | เมืองสกลนคร | สกลนคร  | ๗๘/๐๒๐๘                     |          |
| ๑๓๕          | นายธีระชัย สานัดถ์                                    | ๔๑๕ ม.๑๗ ต.เชียงเครือ อ.เมืองสกลนคร จ.สกลนคร | -              | เชียงเครือ | เมืองสกลนคร | สกลนคร  | ๗๙/๐๒๐๘                     |          |
| ๑๓๖          | นายธีระชัย สานัดถ์                                    | ๔๑๕ ม.๑๗ ต.เชียงเครือ อ.เมืองสกลนคร จ.สกลนคร | -              | เชียงเครือ | เมืองสกลนคร | สกลนคร  | ๘๐/๐๒๐๘                     |          |
| ๑๓๗          | นายธีระชัย สานัดถ์                                    | ๔๑๕ ม.๑๗ ต.เชียงเครือ อ.เมืองสกลนคร จ.สกลนคร | -              | เชียงเครือ | เมืองสกลนคร | สกลนคร  | ๘๐/๑/๐๒๐๘                   |          |
| ๑๓๘          | นายพัน แสนบรรดิษฐ์(ตาย)<br>นางบัวลัย แสนบรรดิษฐ์(แทน) | ๘๘ ม.๑๗ ต.เชียงเครือ อ.เมืองสกลนคร จ.สกลนคร  | -              | เชียงเครือ | เมืองสกลนคร | สกลนคร  | ๘๑/๐๒๐๘                     |          |
| ๑๓๙          | นางพอน วงศ์ยะมะ(ตาย)<br>นายประกาย ปิคุ้ม(แทน)         | ๗ ม.๑๒ ต.เชียงเครือ อ.เมืองสกลนคร จ.สกลนคร   | -              | เชียงเครือ | เมืองสกลนคร | สกลนคร  | ๘๒/๐๒๐๘                     |          |
| ๑๔๐          | นางพอน วงศ์ยะมะ(ตาย)<br>นายประกาย ปิคุ้ม(แทน)         | ๗ ม.๑๒ ต.เชียงเครือ อ.เมืองสกลนคร จ.สกลนคร   | -              | เชียงเครือ | เมืองสกลนคร | สกลนคร  | ๘๒/๑/๐๒๐๘                   |          |
| ๑๔๑          | นางพอน วงศ์ยะมะ(ตาย)<br>นายประกาย ปิคุ้ม(แทน)         | ๗ ม.๑๒ ต.เชียงเครือ อ.เมืองสกลนคร จ.สกลนคร   | -              | เชียงเครือ | เมืองสกลนคร | สกลนคร  | ๘๒/๒/๐๒๐๘                   |          |
| ๑๔๒          | นางพอน วงศ์ยะมะ(ตาย)<br>นายประกาย ปิคุ้ม(แทน)         | ๗ ม.๑๒ ต.เชียงเครือ อ.เมืองสกลนคร จ.สกลนคร   | -              | เชียงเครือ | เมืองสกลนคร | สกลนคร  | ๘๒/๓/๐๒๐๘                   |          |

บัญชีรายชื่อเจ้าของที่ดินแนบท้ายประกาศคณะกรรมการจัดรูปที่ดินกลาง

เรื่อง กำหนดให้ท้องที่ตำบลเชียงเครือ อำเภอเมืองสกลนคร จังหวัดสกลนคร เป็นเขตโครงการจัดรูปที่ดิน พ.ศ. ๒๕๖๕ ( ส่วนที่ ๑ )

| ลำดับ<br>ที่ | ชื่อ-สกุล   | ที่อยู่                                      | ที่ดินตั้งอยู่ |            |             |         | หมายเลข<br>แปลงจัดรูปที่ดิน | หมายเหตุ |
|--------------|---|--|----------------|------------|-------------|---------|-----------------------------|----------|
|              |   |  | หมู่ที่        | ตำบล       | อำเภอ       | จังหวัด |                             |          |
| ๑๔๓          | นางพอน วงศ์ยะมะ(ตาย)<br>นายประกาย ปิคุ้ม(แทน)     | ๗ ม.๑๒ ต.เชียงเครือ อ.เมืองสกลนคร จ.สกลนคร   | -              | เชียงเครือ | เมืองสกลนคร | สกลนคร  | ๘๒/๔/๐๒๐๘                   |          |
| ๑๔๔          | นางพอน วงศ์ยะมะ(ตาย)<br>นายประกาย ปิคุ้ม(แทน)     | ๗ ม.๑๒ ต.เชียงเครือ อ.เมืองสกลนคร จ.สกลนคร   | -              | เชียงเครือ | เมืองสกลนคร | สกลนคร  | ๘๒/๕/๐๒๐๘                   |          |
| ๑๔๕          | นางพอน วงศ์ยะมะ(ตาย)<br>นายประกาย ปิคุ้ม(แทน)     | ๗ ม.๑๒ ต.เชียงเครือ อ.เมืองสกลนคร จ.สกลนคร   | -              | เชียงเครือ | เมืองสกลนคร | สกลนคร  | ๘๒/๖/๐๒๐๘                   |          |
| ๑๔๖          | นายชวาย ครูฑำคำ(ตาย)<br>นางอุทัย แสนบรรดิษฐ์(แทน) | ๑๑๓ ม.๔ ต.เชียงเครือ อ.เมืองสกลนคร จ.สกลนคร  | -              | เชียงเครือ | เมืองสกลนคร | สกลนคร  | ๘๕/๐๒๐๘                     |          |
| ๑๔๗          | นางเพชรรา ครูฑำคำ                                 | ๙๐ ม.๑๗ ต.เชียงเครือ อ.เมืองสกลนคร จ.สกลนคร  | -              | เชียงเครือ | เมืองสกลนคร | สกลนคร  | ๘๖/๐๒๐๘                     |          |
| ๑๔๘          | นายสากล ดวงคุณ                                    | ๙๕ ม.๑๗ ต.เชียงเครือ อ.เมืองสกลนคร จ.สกลนคร  | -              | เชียงเครือ | เมืองสกลนคร | สกลนคร  | ๘๗+๘๘/๐๒๐๘                  |          |
| ๑๔๙          | นายนิยม ดวงคุณ                                    | ๙๕ ม.๑๗ ต.เชียงเครือ อ.เมืองสกลนคร จ.สกลนคร  | -              | เชียงเครือ | เมืองสกลนคร | สกลนคร  | ๘๙+๙๐/๐๒๐๘                  |          |
| ๑๕๐          | นายนิยม ดวงคุณ                                    | ๙๕ ม.๑๗ ต.เชียงเครือ อ.เมืองสกลนคร จ.สกลนคร  | -              | เชียงเครือ | เมืองสกลนคร | สกลนคร  | ๘๙+๙๐/๑/๐๒๐๘                |          |
| ๑๕๑          | นายนิยม ดวงคุณ                                    | ๙๕ ม.๑๗ ต.เชียงเครือ อ.เมืองสกลนคร จ.สกลนคร  | -              | เชียงเครือ | เมืองสกลนคร | สกลนคร  | ๘๙+๙๐/๒/๐๒๐๘                |          |
| ๑๕๒          | นายนิยม ดวงคุณ                                    | ๙๕ ม.๑๗ ต.เชียงเครือ อ.เมืองสกลนคร จ.สกลนคร  | -              | เชียงเครือ | เมืองสกลนคร | สกลนคร  | ๘๙+๙๐/๓/๐๒๐๘                |          |
| ๑๕๓          | นางน่าน แสนบรรดิษฐ์                               | ๒๕๑ ม.๑๗ ต.เชียงเครือ อ.เมืองสกลนคร จ.สกลนคร | -              | เชียงเครือ | เมืองสกลนคร | สกลนคร  | ๙๑/๐๒๐๘                     |          |
| ๑๕๔          | นางน่าน แสนบรรดิษฐ์                               | ๒๕๑ ม.๑๗ ต.เชียงเครือ อ.เมืองสกลนคร จ.สกลนคร | -              | เชียงเครือ | เมืองสกลนคร | สกลนคร  | ๙๑/๑/๐๒๐๘                   |          |



บัญชีรายชื่อเจ้าของที่ดินแนบท้ายประกาศคณะกรรมการจัดรูปที่ดินกลาง

เรื่อง กำหนดให้ท้องที่ตำบลเชียงเครือ อำเภอเมืองสกลนคร จังหวัดสกลนคร เป็นเขตโครงการจัดรูปที่ดิน พ.ศ. ๒๕๖๕ ( ส่วนที่ ๑ )

| ลำดับ<br>ที่ | ชื่อ-สกุล  | ที่อยู่                                      | ที่ดินตั้งอยู่ |            |             |         | หมายเลข<br>แปลงจัดรูปที่ดิน | หมายเหตุ |
|--------------|--|--|----------------|------------|-------------|---------|-----------------------------|----------|
|              |  |  | หมู่ที่        | ตำบล       | อำเภอ       | จังหวัด |                             |          |
| ๑๕๕          | นางน่าน แสนบรรดิษฐ์                                  | ๒๕๑ ม.๑๗ ต.เชียงเครือ อ.เมืองสกลนคร จ.สกลนคร | -              | เชียงเครือ | เมืองสกลนคร | สกลนคร  | ๙๒/๐๒๐๘                     |          |
| ๑๕๖          | นางบุญมี ศิริพันธ์                                   | ๓๗๐ ม.๑๗ ต.เชียงเครือ อ.เมืองสกลนคร จ.สกลนคร | -              | เชียงเครือ | เมืองสกลนคร | สกลนคร  | ๙๓/๐๒๐๘                     |          |
| ๑๕๗          | นายหนูถิ่น สุภาอ้วน                                  | ๑๐๘ ม.๑๗ ต.เชียงเครือ อ.เมืองสกลนคร จ.สกลนคร | -              | เชียงเครือ | เมืองสกลนคร | สกลนคร  | ๙๕/๐๒๐๘                     |          |
| ๑๕๘          | นางอรัญญา ศิริพงษ์                                   | ๑๙๒ ม.๑๑ ต.วังตามัว อ.เมืองนครพนม จ.นครพนม   | -              | เชียงเครือ | เมืองสกลนคร | สกลนคร  | ๙๖/๐๒๐๘                     |          |
| ๑๕๙          | นางอรัญญา ศิริพงษ์                                   | ๑๙๒ ม.๑๑ ต.วังตามัว อ.เมืองนครพนม จ.นครพนม   | -              | เชียงเครือ | เมืองสกลนคร | สกลนคร  | ๙๖/๑/๐๒๐๘                   |          |
| ๑๖๐          | นายบุญธรรม สุภาอ้วน                                  | ๓๓๘ ม.๑๗ ต.เชียงเครือ อ.เมืองสกลนคร จ.สกลนคร | -              | เชียงเครือ | เมืองสกลนคร | สกลนคร  | ๙๗/๐๒๐๘                     |          |
| ๑๖๑          | นายสุรียัน แสนบรรดิษฐ์                               | ๘๘ ม.๑๗ ต.เชียงเครือ อ.เมืองสกลนคร จ.สกลนคร  | -              | เชียงเครือ | เมืองสกลนคร | สกลนคร  | ๙๘/๐๒๐๘                     |          |
| ๑๖๒          | นายถาวร ไกรขรวงค์(ตาย)<br>นางปัญญาวัลย์ งอยภูธร(แทน) | ๑๕๐ ม.๔ ต.เชียงเครือ อ.เมืองสกลนคร จ.สกลนคร  | -              | เชียงเครือ | เมืองสกลนคร | สกลนคร  | ๙๙/๐๒๐๘                     |          |
| ๑๖๓          | นางมะที ปาทะวงค์                                     | ๓๘๓ ม.๔ ต.เชียงเครือ อ.เมืองสกลนคร จ.สกลนคร  | -              | เชียงเครือ | เมืองสกลนคร | สกลนคร  | ๑๐๐/๐๒๐๘                    |          |
| ๑๖๔          | นางมะที ปาทะวงค์                                     | ๓๘๓ ม.๔ ต.เชียงเครือ อ.เมืองสกลนคร จ.สกลนคร  | -              | เชียงเครือ | เมืองสกลนคร | สกลนคร  | ๑๐๐/๑/๐๒๐๘                  |          |
| ๑๖๕          | นางสุ ครุฑดำคำ                                       | ๑๑๙ ม.๑๗ ต.เชียงเครือ อ.เมืองสกลนคร จ.สกลนคร | -              | เชียงเครือ | เมืองสกลนคร | สกลนคร  | ๑๐๑/๐๒๐๘                    |          |
| ๑๖๖          | นายสมัย ไกรขรวงค์                                    | ๒๗๕ ม.๔ ต.เชียงเครือ อ.เมืองสกลนคร จ.สกลนคร  | -              | เชียงเครือ | เมืองสกลนคร | สกลนคร  | ๑๐๒/๐๒๐๘                    |          |
| ๑๖๗          | นางกองสิน ไกรขรวงค์                                  | ๒๗๘ ม.๔ ต.เชียงเครือ อ.เมืองสกลนคร จ.สกลนคร  | -              | เชียงเครือ | เมืองสกลนคร | สกลนคร  | ๑๐๓/๐๒๐๘                    |          |
| ๑๖๘          | นางมะที ปาทะวงค์                                     | ๓๘๓ ม.๔ ต.เชียงเครือ อ.เมืองสกลนคร จ.สกลนคร  | -              | เชียงเครือ | เมืองสกลนคร | สกลนคร  | ๑๐๔/๐๒๐๘                    |          |
| ๑๖๙          | นางสาววิภาวรรณ สุขสวน                                | ๒๘๒ ม.๔ ต.เชียงเครือ อ.เมืองสกลนคร จ.สกลนคร  | -              | เชียงเครือ | เมืองสกลนคร | สกลนคร  | ๑๐๕/๐๒๐๘                    |          |

บัญชีรายชื่อเจ้าของที่ดินแนบท้ายประกาศคณะกรรมการจัดรูปที่ดินกลาง

เรื่อง กำหนดให้ท้องที่ตำบลเชิงเคเรือ อำเภอเมืองสกลนคร จังหวัดสกลนคร เป็นเขตโครงการจัดรูปที่ดิน พ.ศ. ๒๕๖๕ ( ส่วนที่ ๑ )

| ลำดับ<br>ที่ | ชื่อ-สกุล  | ที่อยู่                                      | ที่ดินตั้งอยู่ |            |             |         | หมายเลข<br>แปลงจัดรูปที่ดิน | หมายเหตุ |
|--------------|--|--|----------------|------------|-------------|---------|-----------------------------|----------|
|              |  |  | หมู่ที่        | ตำบล       | อำเภอ       | จังหวัด |                             |          |
| ๑๗๐          | นางจำปี อุปละ  | ๑๔๓ ม.๔ ต.เชิงเคเรือ อ.เมืองสกลนคร จ.สกลนคร  | -              | เชิงเคเรือ | เมืองสกลนคร | สกลนคร  | ๑๐๘/๐๒๐๘                    |          |
| ๑๗๑          | นางอมรศีล นาคโคตร                                      | ๑๕๓ ม.๔ ต.เชิงเคเรือ อ.เมืองสกลนคร จ.สกลนคร  | -              | เชิงเคเรือ | เมืองสกลนคร | สกลนคร  | ๑๐๙/๐๒๐๘                    |          |
| ๑๗๒          | นายเกษม นาคโคตร  | ๑๕๓ ม.๔ ต.เชิงเคเรือ อ.เมืองสกลนคร จ.สกลนคร  | -              | เชิงเคเรือ | เมืองสกลนคร | สกลนคร  | ๑๑๐/๐๒๐๘                    |          |
| ๑๗๓          | นางภินันต์ เมษา  | ๙๓ ม.๑๗ ต.เชิงเคเรือ อ.เมืองสกลนคร จ.สกลนคร  | -              | เชิงเคเรือ | เมืองสกลนคร | สกลนคร  | ๑๑๑/๐๒๐๘                    |          |
| ๑๗๔          | นายธีรพงษ์ ขาวประภา                                    | ๓๗๑ ม.๔ ต.เชิงเคเรือ อ.เมืองสกลนคร จ.สกลนคร  | -              | เชิงเคเรือ | เมืองสกลนคร | สกลนคร  | ๑๑๗/๐๒๐๘                    |          |
| ๑๗๕          | นางบุญกอง แสนบรรดิษฐ์                                  | ๖๐ ม.๑๗ ต.เชิงเคเรือ อ.เมืองสกลนคร จ.สกลนคร  | -              | เชิงเคเรือ | เมืองสกลนคร | สกลนคร  | ๑๑๘/๐๒๐๘                    |          |
| ๑๗๖          | นางจันทร์ ย้อยดวงชัย                                   | ๗๘ ม.๑๗ ต.เชิงเคเรือ อ.เมืองสกลนคร จ.สกลนคร  | -              | เชิงเคเรือ | เมืองสกลนคร | สกลนคร  | ๑๑๙/๐๒๐๘                    |          |
| ๑๗๗          | นางเจียม ครุฑดำคำ                                      | ๖๕ ม.๑๒ ต.เชิงเคเรือ อ.เมืองสกลนคร จ.สกลนคร  | -              | เชิงเคเรือ | เมืองสกลนคร | สกลนคร  | ๑๒๓/๐๒๐๘                    |          |
| ๑๗๘          | นายสวय ปาทะวงศ์  | ๓๘๓ ม.๔ ต.เชิงเคเรือ อ.เมืองสกลนคร จ.สกลนคร  | -              | เชิงเคเรือ | เมืองสกลนคร | สกลนคร  | ๑๒๔/๐๒๐๘                    |          |
| ๑๗๙          | นางวิรัตน์ นุชกระโทก                                   | ๒๔ ม.๑๗ ต.เชิงเคเรือ อ.เมืองสกลนคร จ.สกลนคร  | -              | เชิงเคเรือ | เมืองสกลนคร | สกลนคร  | ๑๒๕/๐๒๐๘                    |          |
| ๑๘๐          | นายสมเทศ ปาทะวงศ์                                      | ๓๔๘ ม.๑๗ ต.เชิงเคเรือ อ.เมืองสกลนคร จ.สกลนคร | -              | เชิงเคเรือ | เมืองสกลนคร | สกลนคร  | ๑๒๖/๐๒๐๘                    |          |
| ๑๘๑          | นายสมเทศ ปาทะวงศ์                                      | ๓๔๘ ม.๑๗ ต.เชิงเคเรือ อ.เมืองสกลนคร จ.สกลนคร | -              | เชิงเคเรือ | เมืองสกลนคร | สกลนคร  | ๑๒๖/๑/๐๒๐๘                  |          |
| ๑๘๒          | นายสมเทศ ปาทะวงศ์                                      | ๓๔๘ ม.๑๗ ต.เชิงเคเรือ อ.เมืองสกลนคร จ.สกลนคร | -              | เชิงเคเรือ | เมืองสกลนคร | สกลนคร  | ๑๒๖/๒/๐๒๐๘                  |          |
| ๑๘๓          | นางสี ดวงคุณ   | ๑๑๘ ม.๑๗ ต.เชิงเคเรือ อ.เมืองสกลนคร จ.สกลนคร | -              | เชิงเคเรือ | เมืองสกลนคร | สกลนคร  | ๑๒๗/๐๒๐๘                    |          |
| ๑๘๔          | นายสวัสดิ์ วงค์ยะมะ(ตาย)<br>นางเดือนเพ็ญ ปาทะวงศ์(แทน) | ๑๑๗ ม.๑๗ ต.เชิงเคเรือ อ.เมืองสกลนคร จ.สกลนคร | -              | เชิงเคเรือ | เมืองสกลนคร | สกลนคร  | ๑๒๘/๐๒๐๘                    |          |

บัญชีรายชื่อเจ้าของที่ดินแนบท้ายประกาศคณะกรรมการจัดรูปที่ดินกลาง

เรื่อง กำหนดให้ท้องที่ตำบลเชียงเครือ อำเภอเมืองสกลนคร จังหวัดสกลนคร เป็นเขตโครงการจัดรูปที่ดิน พ.ศ. ๒๕๖๕ ( ส่วนที่ ๑ )

| ลำดับ<br>ที่ | ชื่อ-สกุล                  | ที่อยู่                                      | ที่ดินตั้งอยู่ |            |             |         | หมายเลข<br>แปลงจัดรูปที่ดิน | หมายเหตุ |
|--------------|----------------------------|--|----------------|------------|-------------|---------|-----------------------------|----------|
|              |                            |  | หมู่ที่        | ตำบล       | อำเภอ       | จังหวัด |                             |          |
| ๑๘๕          | นายไพบูลย์ ไกรขรวงค์       | ๓๔๕ ม.๔ ต.เชียงเครือ อ.เมืองสกลนคร จ.สกลนคร  | -              | เชียงเครือ | เมืองสกลนคร | สกลนคร  | ๑๒๙/๐๒๐๘                    |          |
| ๑๘๖          | ๑.นายวาริตร์ ไกรขรวงค์     | ๔๐๖ ม.๔ ต.เชียงเครือ อ.เมืองสกลนคร จ.สกลนคร  | -              | เชียงเครือ | เมืองสกลนคร | สกลนคร  | ๑๓๐+๑๓๑+๑๓๒                 |          |
|              | ๒.นางสาวอุลลัษณ์ ไกรขรวงค์ | ๒๑๔/๔ ม.๑๑ ต.ท่าเสา อ.โพนโยค จ.กาญจนบุรี     | -              | เชียงเครือ | เมืองสกลนคร | สกลนคร  | +๑๓๓+๑๓๔/๐๒๐๘               |          |
|              | ๓.นางปัญญาวลัย ไกรขรวงค์   | ๑๕๐ ม.๔ ต.เชียงเครือ อ.เมืองสกลนคร จ.สกลนคร  | -              | เชียงเครือ | เมืองสกลนคร | สกลนคร  |                             |          |
| ๑๘๗          | นายสมัย ไกรขรวงค์          | ๒๗๕ ม.๔ ต.เชียงเครือ อ.เมืองสกลนคร จ.สกลนคร  | -              | เชียงเครือ | เมืองสกลนคร | สกลนคร  | ๑๓๕+๑๓๖/๐๒๐๘                |          |
| ๑๘๘          | นายไพบูลย์ ไกรขรวงค์       | ๓๔๕ ม.๔ ต.เชียงเครือ อ.เมืองสกลนคร จ.สกลนคร  | -              | เชียงเครือ | เมืองสกลนคร | สกลนคร  | ๑๓๗/๐๒๐๘                    |          |
| ๑๘๙          | นางบัวลอย อุ่นจางวาง       | ๑๒๒ ม.๑๗ ต.เชียงเครือ อ.เมืองสกลนคร จ.สกลนคร | -              | เชียงเครือ | เมืองสกลนคร | สกลนคร  | ๑๓๘/๐๒๐๘                    |          |
| ๑๙๐          | นางบัวลอย อุ่นจางวาง       | ๑๒๒ ม.๑๗ ต.เชียงเครือ อ.เมืองสกลนคร จ.สกลนคร | -              | เชียงเครือ | เมืองสกลนคร | สกลนคร  | ๑๓๘/๑/๐๒๐๘                  |          |
| ๑๙๑          | นางบัวลอย อุ่นจางวาง       | ๑๒๒ ม.๑๗ ต.เชียงเครือ อ.เมืองสกลนคร จ.สกลนคร | -              | เชียงเครือ | เมืองสกลนคร | สกลนคร  | ๑๓๘/๒/๐๒๐๘                  |          |
| ๑๙๒          | นางสบาย ดวงคุณ             | ๑๑๖ ม.๑๗ ต.เชียงเครือ อ.เมืองสกลนคร จ.สกลนคร | -              | เชียงเครือ | เมืองสกลนคร | สกลนคร  | ๑๓๙/๐๒๐๘                    |          |
| ๑๙๓          | นางสม ดวงคุณ               | ๒๙๖ ม.๑๗ ต.เชียงเครือ อ.เมืองสกลนคร จ.สกลนคร | -              | เชียงเครือ | เมืองสกลนคร | สกลนคร  | ๑๔๐/๐๒๐๘                    |          |
| ๑๙๔          | นายเต็ม ครุฑดำคำ           | ๑๑๙ ม.๑๗ ต.เชียงเครือ อ.เมืองสกลนคร จ.สกลนคร | -              | เชียงเครือ | เมืองสกลนคร | สกลนคร  | ๑๔๑/๐๒๐๘                    |          |

บัญชีรายชื่อเจ้าของที่ดินแนบท้ายประกาศคณะกรรมการจัดรูปที่ดินกลาง

เรื่อง กำหนดให้ท้องที่ตำบลเชียงเครือ อำเภอเมืองสกลนคร จังหวัดสกลนคร เป็นเขตโครงการจัดรูปที่ดิน พ.ศ. ๒๕๖๕ ( ส่วนที่ ๑ )

| ลำดับ<br>ที่ | ชื่อ-สกุล   | ที่อยู่                                     | ที่ดินตั้งอยู่ |            |             |         | หมายเลข<br>แปลงจัดรูปที่ดิน | หมายเหตุ |
|--------------|---|---|----------------|------------|-------------|---------|-----------------------------|----------|
|              |   |   | หมู่ที่        | ตำบล       | อำเภอ       | จังหวัด |                             |          |
| ๑๙๕          | ๑.นางสาวทองยูน ครุฑดำคำ<br>๒.นางสม แสนบรรดิษฐ์<br>๓.นางเกษร จิตงาม<br>๔.นางเพ็ญศรี ครุฑดำคำ<br>๕.นายทวีศักดิ์ ครุฑดำคำ<br>๖.นางกุมรี ศรีวิชัย | ๔๑๖ ม.๔ ต.เชียงเครือ อ.เมืองสกลนคร จ.สกลนคร | -              | เชียงเครือ | เมืองสกลนคร | สกลนคร  | ๑๔๒/๐๒๐๘                    |          |
| ๑๙๖          | ๑.นางสาวทองยูน ครุฑดำคำ<br>๒.นางสม แสนบรรดิษฐ์<br>๓.นางเกษร จิตงาม<br>๔.นางเพ็ญศรี ครุฑดำคำ<br>๕.นายทวีศักดิ์ ครุฑดำคำ<br>๖.นางกุมรี ศรีวิชัย | ๔๑๖ ม.๔ ต.เชียงเครือ อ.เมืองสกลนคร จ.สกลนคร | -              | เชียงเครือ | เมืองสกลนคร | สกลนคร  | ๑๔๒/๑/๐๒๐๘                  |          |

บัญชีรายชื่อเจ้าของที่ดินแนบท้ายประกาศคณะกรรมการจัดรูปที่ดินกลาง

เรื่อง กำหนดให้ท้องที่ตำบลเชียงเครือ อำเภอเมืองสกลนคร จังหวัดสกลนคร เป็นเขตโครงการจัดรูปที่ดิน พ.ศ. ๒๕๖๕ ( ส่วนที่ ๑ )

| ลำดับ<br>ที่ | ชื่อ-สกุล   | ที่อยู่                                     | ที่ดินตั้งอยู่ |            |             |         | หมายเลข<br>แปลงจัดรูปที่ดิน | หมายเหตุ |
|--------------|---|---|----------------|------------|-------------|---------|-----------------------------|----------|
|              |   |   | หมู่ที่        | ตำบล       | อำเภอ       | จังหวัด |                             |          |
| ๑๔๗          | ๑.นางสาวทองยูน ครุฑดำคำ<br>๒.นางสม แสนบรรดิษฐ์<br>๓.นางเกษร จิตงาม<br>๔.นางเพ็ญศรี ครุฑดำคำ<br>๕.นายทวีศักดิ์ ครุฑดำคำ<br>๖.นางกุมรี ศรีวิชัย | ๔๑๖ ม.๔ ต.เชียงเครือ อ.เมืองสกลนคร จ.สกลนคร |                | เชียงเครือ | เมืองสกลนคร | สกลนคร  | ๑๔๒/๒/๐๒๐๘                  |          |
| ๑๔๘          | ๑.นางสาวทองยูน ครุฑดำคำ<br>๒.นางสม แสนบรรดิษฐ์<br>๓.นางเกษร จิตงาม<br>๔.นางเพ็ญศรี ครุฑดำคำ<br>๕.นายทวีศักดิ์ ครุฑดำคำ<br>๖.นางกุมรี ศรีวิชัย | ๔๑๖ ม.๔ ต.เชียงเครือ อ.เมืองสกลนคร จ.สกลนคร |                | เชียงเครือ | เมืองสกลนคร | สกลนคร  | ๑๔๒/๓/๐๒๐๘                  |          |

บัญชีรายชื่อเจ้าของที่ดินแนบท้ายประกาศคณะกรรมการจัดรูปที่ดินกลาง

เรื่อง กำหนดให้ท้องที่ตำบลเชียงเครือ อำเภอเมืองสกลนคร จังหวัดสกลนคร เป็นเขตโครงการจัดรูปที่ดิน พ.ศ. ๒๕๖๕ ( ส่วนที่ ๑ )

| ลำดับ<br>ที่ | ชื่อ-สกุล   | ที่อยู่                                     | ที่ดินตั้งอยู่ |            |             |         | หมายเลข<br>แปลงจัดรูปที่ดิน | หมายเหตุ |
|--------------|---|---|----------------|------------|-------------|---------|-----------------------------|----------|
|              |   |   | หมู่ที่        | ตำบล       | อำเภอ       | จังหวัด |                             |          |
| ๑๙๙          | ๑.นางสาวทองยูน ครุฑดำคำ<br>๒.นางสม แสนบรรดิษฐ์<br>๓.นางเกษร จิตงาม<br>๔.นางเพ็ญศรี ครุฑดำคำ<br>๕.นายทวีศักดิ์ ครุฑดำคำ<br>๖.นางกุมรี ศรีวิชัย | ๔๑๖ ม.๔ ต.เชียงเครือ อ.เมืองสกลนคร จ.สกลนคร | -              | เชียงเครือ | เมืองสกลนคร | สกลนคร  | ๑๔๒/๔/๐๒๐๘                  |          |
| ๒๐๐          | ๑.นางสาวทองยูน ครุฑดำคำ<br>๒.นางสม แสนบรรดิษฐ์<br>๓.นางเกษร จิตงาม<br>๔.นางเพ็ญศรี ครุฑดำคำ<br>๕.นายทวีศักดิ์ ครุฑดำคำ<br>๖.นางกุมรี ศรีวิชัย | ๔๑๖ ม.๔ ต.เชียงเครือ อ.เมืองสกลนคร จ.สกลนคร | -              | เชียงเครือ | เมืองสกลนคร | สกลนคร  | ๑๔๒/๕/๐๒๐๘                  |          |

บัญชีรายชื่อเจ้าของที่ดินแนบท้ายประกาศคณะกรรมการจัดรูปที่ดินกลาง

เรื่อง กำหนดให้ท้องที่ตำบลเชียงเครือ อำเภอเมืองสกลนคร จังหวัดสกลนคร เป็นเขตโครงการจัดรูปที่ดิน พ.ศ. ๒๕๖๕ ( ส่วนที่ ๑ )

| ลำดับ<br>ที่ | ชื่อ-สกุล   | ที่อยู่                                      | ที่ดินตั้งอยู่ |            |             |         | หมายเลข<br>แปลงจัดรูปที่ดิน | หมายเหตุ |
|--------------|---|--|----------------|------------|-------------|---------|-----------------------------|----------|
|              |   |  | หมู่ที่        | ตำบล       | อำเภอ       | จังหวัด |                             |          |
| ๒๐๑          | ๑.นางสาวทองยูน ครุฑดำคำ<br>๒.นางสม แสนบรรดิษฐ์<br>๓.นางเกษร จิตงาม<br>๔.นางเพ็ญศรี ครุฑดำคำ<br>๕.นายทวีศักดิ์ ครุฑดำคำ<br>๖.นางกุมรี ศรีวิชัย | ๔๑๖ ม.๔ ต.เชียงเครือ อ.เมืองสกลนคร จ.สกลนคร  | -              | เชียงเครือ | เมืองสกลนคร | สกลนคร  | ๑๔๒/๖/๐๒๐๘                  |          |
| ๒๐๒          | นายทวีศักดิ์ ครุฑดำคำ   | ๑๔๔ ม.๔ ต.เชียงเครือ อ.เมืองสกลนคร จ.สกลนคร  |                | เชียงเครือ | เมืองสกลนคร | สกลนคร  | ๑๔๖/๐๒๐๘                    |          |
| ๒๐๓          | ๑.นางคำ ปาทะวงค์<br>๒.นายวัฒนา ปาทะวงค์<br>๓.นางปราณี สุจริต<br>๔.นางสาวผ่องศรี ปาทะวงค์<br>๕.นางสาวน้อย ปาทะวงค์<br>๖.นายไพโรวัลย์ ปาทะวงค์  | ๑๑๔ ม.๑๗ ต.เชียงเครือ อ.เมืองสกลนคร จ.สกลนคร |                | เชียงเครือ | เมืองสกลนคร | สกลนคร  | ๑๔๘/๐๒๐๘                    |          |
| ๒๐๔          | นางอารยา ดวงคุณ   | ๔๗ ม.๔ ต.เชียงเครือ อ.เมืองสกลนคร จ.สกลนคร   | -              | เชียงเครือ | เมืองสกลนคร | สกลนคร  | ๑๔๙/๐๒๐๘                    |          |
| ๒๐๕          | นางสว่าง ปาทะวงค์   | ๓๔๘ ม.๑๗ ต.เชียงเครือ อ.เมืองสกลนคร จ.สกลนคร | -              | เชียงเครือ | เมืองสกลนคร | สกลนคร  | ๑๕๐/๐๒๐๘                    |          |

บัญชีรายชื่อเจ้าของที่ดินแนบท้ายประกาศคณะกรรมการจัดรูปที่ดินกลาง

เรื่อง กำหนดให้ท้องที่ตำบลเชิงเครือ อำเภอเมืองสกลนคร จังหวัดสกลนคร เป็นเขตโครงการจัดรูปที่ดิน พ.ศ. ๒๕๖๕ ( ส่วนที่ ๑ )

| ลำดับ<br>ที่ | ชื่อ-สกุล                                       | ที่อยู่                                     | ที่ดินตั้งอยู่ |           |             |         | หมายเลข<br>แปลงจัดรูปที่ดิน | หมายเหตุ |
|--------------|---|---|----------------|-----------|-------------|---------|-----------------------------|----------|
|              |   |   | หมู่ที่        | ตำบล      | อำเภอ       | จังหวัด |                             |          |
| ๒๐๖          | นายแป แสนบรรดิษฐ์(ตาย)<br>นางอรรษา ดวงคุณ(แทน)  | ๑๔๙ ม.๔ ต.เชิงเครือ อ.เมืองสกลนคร จ.สกลนคร  | -              | เชิงเครือ | เมืองสกลนคร | สกลนคร  | ๑๕๑/๐๒๐๘                    |          |
| ๒๐๗          | นางหวัน ครุฑดำคำ                                | ๑๓๔ ม.๔ ต.เชิงเครือ อ.เมืองสกลนคร จ.สกลนคร  | -              | เชิงเครือ | เมืองสกลนคร | สกลนคร  | ๑๕๒/๐๒๐๘                    |          |
| ๒๐๘          | นางคำ ปาทะวงค์                                  | ๑๑ ม.๑๗ ต.เชิงเครือ อ.เมืองสกลนคร จ.สกลนคร  | -              | เชิงเครือ | เมืองสกลนคร | สกลนคร  | ๑๕๓/๐๒๐๘                    |          |
| ๒๐๙          | นางวิไลย์ อุ่นจางวาง                            | ๖ ม.๓ ต.วังบัว อ.เมืองนครพนม จ.นครพนม       | -              | เชิงเครือ | เมืองสกลนคร | สกลนคร  | ๑๕๔/๐๒๐๘                    |          |
| ๒๑๐          | นายปรีชา สุภอ้วน                                | ๓๑๐ ม.๔ ต.เชิงเครือ อ.เมืองสกลนคร จ.สกลนคร  | -              | เชิงเครือ | เมืองสกลนคร | สกลนคร  | ๑๕๕/๐๒๐๘                    |          |
| ๒๑๑          | นางสาวจันทร์เพ็ญ สุภอ้วน                        | ๑๐๙ ม.๑๗ ต.เชิงเครือ อ.เมืองสกลนคร จ.สกลนคร | -              | เชิงเครือ | เมืองสกลนคร | สกลนคร  | ๑๕๖/๐๒๐๘                    |          |
| ๒๑๒          | นางสาวจันทร์เพ็ญ สุภอ้วน                        | ๑๐๙ ม.๑๗ ต.เชิงเครือ อ.เมืองสกลนคร จ.สกลนคร | -              | เชิงเครือ | เมืองสกลนคร | สกลนคร  | ๑๕๖/๑/๐๒๐๘                  |          |
| ๒๑๓          | นางสาวจันทร์เพ็ญ สุภอ้วน                        | ๑๐๙ ม.๑๗ ต.เชิงเครือ อ.เมืองสกลนคร จ.สกลนคร | -              | เชิงเครือ | เมืองสกลนคร | สกลนคร  | ๑๕๗/๐๒๐๘                    |          |
| ๒๑๔          | นางสาวจันทร์เพ็ญ สุภอ้วน                        | ๑๐๙ ม.๑๗ ต.เชิงเครือ อ.เมืองสกลนคร จ.สกลนคร | -              | เชิงเครือ | เมืองสกลนคร | สกลนคร  | ๑๕๗/๑/๐๒๐๘                  |          |
| ๒๑๕          | นางประร่อน ดวงคุณ                               | ๓๒๒ ม.๑๗ ต.เชิงเครือ อ.เมืองสกลนคร จ.สกลนคร | -              | เชิงเครือ | เมืองสกลนคร | สกลนคร  | ๑๕๘/๐๒๐๘                    |          |
| ๒๑๖          | นายสวาด สุภอ้วน(ตาย)<br>นายบุญธรรม สุภอ้วน(แทน) | ๓๓๘ ม.๑๗ ต.เชิงเครือ อ.เมืองสกลนคร จ.สกลนคร | -              | เชิงเครือ | เมืองสกลนคร | สกลนคร  | ๑๕๙/๐๒๐๘                    |          |
| ๒๑๗          | นายวี รอดซอง(ตาย)<br>นางตุ้ วันดี(แทน)          | ๗๒๔ ม.๗ ต.เชิงเครือ อ.เมืองสกลนคร จ.สกลนคร  | -              | เชิงเครือ | เมืองสกลนคร | สกลนคร  | ๑๖๐/๐๒๐๘                    |          |
| ๒๑๘          | นายสววย ปาทะวงค์                                | ๓๘๓ ม.๔ ต.เชิงเครือ อ.เมืองสกลนคร จ.สกลนคร  | -              | เชิงเครือ | เมืองสกลนคร | สกลนคร  | ๑๖๔/๐๒๐๘                    |          |



บัญชีรายชื่อเจ้าของที่ดินแนบท้ายประกาศคณะกรรมการจัดรูปที่ดินกลาง

เรื่อง กำหนดให้ท้องที่ตำบลเชียงเครือ อำเภอเมืองสกลนคร จังหวัดสกลนคร เป็นเขตโครงการจัดรูปที่ดิน พ.ศ. ๒๕๖๕ ( ส่วนที่ ๑ )

| ลำดับ<br>ที่ | ชื่อ-สกุล  | ที่อยู่                                      | ที่ดินตั้งอยู่ |            |             |         | หมายเลข<br>แปลงจัดรูปที่ดิน | หมายเหตุ |
|--------------|--|--|----------------|------------|-------------|---------|-----------------------------|----------|
|              |  |  | หมู่ที่        | ตำบล       | อำเภอ       | จังหวัด |                             |          |
| ๒๑๙          | นางบุญทัน แสนบรรดิษฐ์(ตาย)<br>นายบุญของ แสนบรรดิษฐ์(แทน) | ๓๗๙ ม.๑๗ ต.เชียงเครือ อ.เมืองสกลนคร จ.สกลนคร | -              | เชียงเครือ | เมืองสกลนคร | สกลนคร  | ๑๖๕/๐๒๐๘                    |          |
| ๒๒๐          | นายชม ดวงคุณ   | ๑๐๓ ม.๑๗ ต.เชียงเครือ อ.เมืองสกลนคร จ.สกลนคร | -              | เชียงเครือ | เมืองสกลนคร | สกลนคร  | ๑๖๖/๐๒๐๘                    |          |
| ๒๒๑          | นายชม ดวงคุณ   | ๑๐๓ ม.๑๗ ต.เชียงเครือ อ.เมืองสกลนคร จ.สกลนคร | -              | เชียงเครือ | เมืองสกลนคร | สกลนคร  | ๑๖๖/๑/๐๒๐๘                  |          |
| ๒๒๒          | นางผาลัย แสนบรรดิษฐ์(ตาย)<br>นางอุทิศ นาโควงค์(แทน)      | ๓๕๙ ม.๑๗ ต.เชียงเครือ อ.เมืองสกลนคร จ.สกลนคร | -              | เชียงเครือ | เมืองสกลนคร | สกลนคร  | ๑๖๗/๐๒๐๘                    |          |
| ๒๒๓          | นางผาลัย แสนบรรดิษฐ์(ตาย)<br>นางอุทิศ นาโควงค์(แทน)      | ๓๕๙ ม.๑๗ ต.เชียงเครือ อ.เมืองสกลนคร จ.สกลนคร | -              | เชียงเครือ | เมืองสกลนคร | สกลนคร  | ๑๖๗/๑/๐๒๐๘                  |          |
| ๒๒๔          | นางผาลัย แสนบรรดิษฐ์(ตาย)<br>นางอุทิศ นาโควงค์(แทน)      | ๓๕๙ ม.๑๗ ต.เชียงเครือ อ.เมืองสกลนคร จ.สกลนคร | -              | เชียงเครือ | เมืองสกลนคร | สกลนคร  | ๑๖๗/๒/๐๒๐๘                  |          |
| ๒๒๕          | นายไสว แสนบรรดิษฐ์                                       | ๗๓ ม.๑๗ ต.เชียงเครือ อ.เมืองสกลนคร จ.สกลนคร  | -              | เชียงเครือ | เมืองสกลนคร | สกลนคร  | ๑๓/๐๒๑๐                     |          |
| ๒๒๖          | นายไพรัช ปาทะวงค์  | ๑๒๑ ม.๑๗ ต.เชียงเครือ อ.เมืองสกลนคร จ.สกลนคร | -              | เชียงเครือ | เมืองสกลนคร | สกลนคร  | ๑๔/๐๒๑๐                     |          |
| ๒๒๗          | นายสำรอง อุ่นจางวาง(ตาย)<br>นางเหล่า อุ่นจางวาง(แทน)     | ๒๙๘ ม.๔ เชียงเครือ อ.เมืองสกลนคร จ.สกลนคร    | -              | เชียงเครือ | เมืองสกลนคร | สกลนคร  | ๑๕/๐๒๑๐                     |          |
| ๒๒๘          | นางประเทย ยศตะโคตร                                       | ๑๒๗ ม.๔ เชียงเครือ อ.เมืองสกลนคร จ.สกลนคร    | -              | เชียงเครือ | เมืองสกลนคร | สกลนคร  | ๑๖/๐๒๑๐                     |          |

บัญชีรายชื่อเจ้าของที่ดินแนบท้ายประกาศคณะกรรมการจัดรูปที่ดินกลาง

เรื่อง กำหนดให้ท้องที่ตำบลเชิงเครือ อำเภอเมืองสกลนคร จังหวัดสกลนคร เป็นเขตโครงการจัดรูปที่ดิน พ.ศ. ๒๕๖๕ ( ส่วนที่ ๑ )

| ลำดับ<br>ที่ | ชื่อ-สกุล  | ที่อยู่                                     | ที่ดินตั้งอยู่ |           |             |         | หมายเลข<br>แปลงจัดรูปที่ดิน | หมายเหตุ |
|--------------|--|---|----------------|-----------|-------------|---------|-----------------------------|----------|
|              |  |   | หมู่ที่        | ตำบล      | อำเภอ       | จังหวัด |                             |          |
| ๒๒๙          | นายเพ็ง แสนบรรดิษฐ์(ตาย)<br>นางอุทิศ นาโควงค์(แทน)         | ๓๕๙ ม.๑๗ ต.เชิงเครือ อ.เมืองสกลนคร จ.สกลนคร | -              | เชิงเครือ | เมืองสกลนคร | สกลนคร  | ๑๗/๐๒๑๐                     |          |
| ๒๓๐          | นายเพ็ง แสนบรรดิษฐ์(ตาย)<br>นางอุทิศ นาโควงค์(แทน)         | ๓๕๙ ม.๑๗ ต.เชิงเครือ อ.เมืองสกลนคร จ.สกลนคร | -              | เชิงเครือ | เมืองสกลนคร | สกลนคร  | ๑๗/๑/๐๒๑๐                   |          |
| ๒๓๑          | นายเพ็ง แสนบรรดิษฐ์(ตาย)<br>นางอุทิศ นาโควงค์(แทน)         | ๓๕๙ ม.๑๗ ต.เชิงเครือ อ.เมืองสกลนคร จ.สกลนคร | -              | เชิงเครือ | เมืองสกลนคร | สกลนคร  | ๑๗/๒/๐๒๑๐                   |          |
| ๒๓๒          | นายเพ็ง แสนบรรดิษฐ์(ตาย)<br>นางอุทิศ นาโควงค์(แทน)         | ๓๕๙ ม.๑๗ ต.เชิงเครือ อ.เมืองสกลนคร จ.สกลนคร | -              | เชิงเครือ | เมืองสกลนคร | สกลนคร  | ๑๗/๓/๐๒๑๐                   |          |
| ๒๓๓          | นายเพ็ง แสนบรรดิษฐ์(ตาย)<br>นางอุทิศ นาโควงค์(แทน)         | ๓๕๙ ม.๑๗ ต.เชิงเครือ อ.เมืองสกลนคร จ.สกลนคร | -              | เชิงเครือ | เมืองสกลนคร | สกลนคร  | ๑๗/๔/๐๒๑๐                   |          |
| ๒๓๔          | นางสาวคนธ์ แสนบรรดิษฐ์                                     | ๔๖ ม.๑๗ ต.เชิงเครือ อ.เมืองสกลนคร จ.สกลนคร  | -              | เชิงเครือ | เมืองสกลนคร | สกลนคร  | ๑๘/๐๒๑๐                     |          |
| ๒๓๕          | นายปัจฉัย ไกรขรวงค์(ตาย)<br>นางสาวประภัสศรี ไกรขรวงค์(แทน) | ๘๔ ม.๑๗ ต.เชิงเครือ อ.เมืองสกลนคร จ.สกลนคร  | -              | เชิงเครือ | เมืองสกลนคร | สกลนคร  | ๑๙/๐๒๑๐                     |          |
| ๒๓๖          | นางสารพันธ์ ไกรขรวงค์                                      | ๘๕ ม.๑๗ ต.เชิงเครือ อ.เมืองสกลนคร จ.สกลนคร  | -              | เชิงเครือ | เมืองสกลนคร | สกลนคร  | ๒๐/๐๒๑๐                     |          |
| ๒๓๗          | นางดารอน ปีนกา   | ๓๙๘ ม.๔ ต.เชิงเครือ อ.เมืองสกลนคร จ.สกลนคร  | -              | เชิงเครือ | เมืองสกลนคร | สกลนคร  | ๒๑+๒๓/๐๒๑๐                  |          |
| ๒๓๘          | นางดารอน ปีนกา   | ๓๙๘ ม.๔ ต.เชิงเครือ อ.เมืองสกลนคร จ.สกลนคร  | -              | เชิงเครือ | เมืองสกลนคร | สกลนคร  | ๒๑+๒๓/๑/๐๒๑๐                |          |

บัญชีรายชื่อเจ้าของที่ดินแนบท้ายประกาศคณะกรรมการกฤษฎีกาที่ดินกลาง

เรื่อง กำหนดให้ท้องที่ตำบลเชิงเครือ อำเภอเมืองสกลนคร จังหวัดสกลนคร เป็นเขตโครงการจัดรูปที่ดิน พ.ศ. ๒๕๖๕ ( ส่วนที่ ๑ )

| ลำดับ<br>ที่ | ชื่อ-สกุล                                      | ที่อยู่                                    | ที่ดินตั้งอยู่ |           |             |         | หมายเลข<br>แปลงจัดรูปที่ดิน | หมายเหตุ |
|--------------|--|--|----------------|-----------|-------------|---------|-----------------------------|----------|
|              |  |  | หมู่ที่        | ตำบล      | อำเภอ       | จังหวัด |                             |          |
| ๒๓๙          | นางดารอน ปีนกา                                 | ๓๙๘ ม.๔ ต.เชิงเครือ อ.เมืองสกลนคร จ.สกลนคร | -              | เชิงเครือ | เมืองสกลนคร | สกลนคร  | ๒๑+๒๓/๒/๐๒๑๐                |          |
| ๒๔๐          | นางดารอน ปีนกา                                 | ๓๙๘ ม.๔ ต.เชิงเครือ อ.เมืองสกลนคร จ.สกลนคร | -              | เชิงเครือ | เมืองสกลนคร | สกลนคร  | ๒๑+๒๓/๓/๐๒๑๐                |          |
| ๒๔๑          | นางดารอน ปีนกา                                 | ๓๙๘ ม.๔ ต.เชิงเครือ อ.เมืองสกลนคร จ.สกลนคร | -              | เชิงเครือ | เมืองสกลนคร | สกลนคร  | ๒๑+๒๓/๔/๐๒๑๐                |          |
| ๒๔๒          | นางดารอน ปีนกา                                 | ๓๙๘ ม.๔ ต.เชิงเครือ อ.เมืองสกลนคร จ.สกลนคร | -              | เชิงเครือ | เมืองสกลนคร | สกลนคร  | ๒๑+๒๓/๕/๐๒๑๐                |          |
| ๒๔๓          | นางดารอน ปีนกา                                 | ๓๙๘ ม.๔ ต.เชิงเครือ อ.เมืองสกลนคร จ.สกลนคร | -              | เชิงเครือ | เมืองสกลนคร | สกลนคร  | ๒๑+๒๓/๖/๐๒๑๐                |          |
| ๒๔๔          | นางดารอน ปีนกา                                 | ๓๙๘ ม.๔ ต.เชิงเครือ อ.เมืองสกลนคร จ.สกลนคร | -              | เชิงเครือ | เมืองสกลนคร | สกลนคร  | ๒๑+๒๓/๗/๐๒๑๐                |          |
| ๒๔๕          | นางดารอน ปีนกา                                 | ๓๙๘ ม.๔ ต.เชิงเครือ อ.เมืองสกลนคร จ.สกลนคร | -              | เชิงเครือ | เมืองสกลนคร | สกลนคร  | ๒๑+๒๓/๘/๐๒๑๐                |          |
| ๒๔๖          | นางดารอน ปีนกา                                 | ๓๙๘ ม.๔ ต.เชิงเครือ อ.เมืองสกลนคร จ.สกลนคร | -              | เชิงเครือ | เมืองสกลนคร | สกลนคร  | ๒๑+๒๓/๙/๐๒๑๐                |          |
| ๒๔๗          | นายสาคร ทองธิดาช(ตาย)<br>นางเกิม ทองธิดาช(แทน) | ๓๗ ม.๑๒ ต.เชิงเครือ อ.เมืองสกลนคร จ.สกลนคร | -              | เชิงเครือ | เมืองสกลนคร | สกลนคร  | ๒๕/๐๒๑๐                     |          |
| ๒๔๘          | นางสาวบุญมี ทองธิดาช                           | ๑๙ ม.๑๒ ต.เชิงเครือ อ.เมืองสกลนคร จ.สกลนคร | -              | เชิงเครือ | เมืองสกลนคร | สกลนคร  | ๒๖/๐๒๑๐                     |          |
| ๒๔๙          | นางคำศรี ทองธิดาช                              | ๖๓ ม.๑๒ ต.เชิงเครือ อ.เมืองสกลนคร จ.สกลนคร | -              | เชิงเครือ | เมืองสกลนคร | สกลนคร  | ๒๗/๐๒๑๐                     |          |
| ๒๕๐          | นายสันต์ แสนบรรดิษฐ์                           | ๑๘๐ ม.๔ ต.เชิงเครือ อ.เมืองสกลนคร จ.สกลนคร | -              | เชิงเครือ | เมืองสกลนคร | สกลนคร  | ๔๖/๐๒๑๐                     |          |
| ๒๕๑          | นายสันต์ แสนบรรดิษฐ์                           | ๑๘๐ ม.๔ ต.เชิงเครือ อ.เมืองสกลนคร จ.สกลนคร | -              | เชิงเครือ | เมืองสกลนคร | สกลนคร  | ๔๖/๑/๐๒๑๐                   |          |
| ๒๕๒          | นายสันต์ แสนบรรดิษฐ์                           | ๑๘๐ ม.๔ ต.เชิงเครือ อ.เมืองสกลนคร จ.สกลนคร | -              | เชิงเครือ | เมืองสกลนคร | สกลนคร  | ๔๖/๒/๐๒๑๐                   |          |
| ๒๕๓          | นายสันต์ แสนบรรดิษฐ์                           | ๑๘๐ ม.๔ ต.เชิงเครือ อ.เมืองสกลนคร จ.สกลนคร | -              | เชิงเครือ | เมืองสกลนคร | สกลนคร  | ๔๖/๓/๐๒๑๐                   |          |

บัญชีรายชื่อเจ้าของที่ดินแนบท้ายประกาศคณะกรรมการจัดรูปที่ดินกลาง

เรื่อง กำหนดให้ท้องที่ตำบลเชียงเครือ อำเภอเมืองสกลนคร จังหวัดสกลนคร เป็นเขตโครงการจัดรูปที่ดิน พ.ศ. ๒๕๖๕ ( ส่วนที่ ๑ )

| ลำดับ<br>ที่ | ชื่อ-สกุล             | ที่อยู่                                      | ที่ดินตั้งอยู่ |            |             |         | หมายเลข<br>แปลงจัดรูปที่ดิน | หมายเหตุ |
|--------------|-----------------------|--|----------------|------------|-------------|---------|-----------------------------|----------|
|              |                       |  | หมู่ที่        | ตำบล       | อำเภอ       | จังหวัด |                             |          |
| ๒๕๔          | นายสันต์ แสนบรรดิษฐ์  | ๑๘๐ ม.๔ ต.เชียงเครือ อ.เมืองสกลนคร จ.สกลนคร  | -              | เชียงเครือ | เมืองสกลนคร | สกลนคร  | ๔๖/๔/๐๒๑๐                   |          |
| ๒๕๕          | นางปัญญาวัลย์ งอยภูธร | ๑๕๐ ม.๔ ต.เชียงเครือ อ.เมืองสกลนคร จ.สกลนคร  | -              | เชียงเครือ | เมืองสกลนคร | สกลนคร  | ๔๗/๐๒๑๐                     |          |
| ๒๕๖          | นางปัญญาวัลย์ งอยภูธร | ๑๕๐ ม.๔ ต.เชียงเครือ อ.เมืองสกลนคร จ.สกลนคร  | -              | เชียงเครือ | เมืองสกลนคร | สกลนคร  | ๔๗/๑/๐๒๑๐                   |          |
| ๒๕๗          | นางปัญญาวัลย์ งอยภูธร | ๑๕๐ ม.๔ ต.เชียงเครือ อ.เมืองสกลนคร จ.สกลนคร  | -              | เชียงเครือ | เมืองสกลนคร | สกลนคร  | ๔๗/๒/๐๒๑๐                   |          |
| ๒๕๘          | นายไพบุลย์ ไกรชรวงค์  | ๓๔๕ ม.๔ ต.เชียงเครือ อ.เมืองสกลนคร จ.สกลนคร  | -              | เชียงเครือ | เมืองสกลนคร | สกลนคร  | ๔๘/๐๒๑๐                     |          |
| ๒๕๙          | นายขันธุ์ แสนบรรดิษฐ์ | ๑๕๑ ม.๔ ต.เชียงเครือ อ.เมืองสกลนคร จ.สกลนคร  | -              | เชียงเครือ | เมืองสกลนคร | สกลนคร  | ๔๙+๕๒+๙๒/๐๒๑๐               |          |
| ๒๖๐          | นายเสวก สุภาอ้วน      | ๑๑๐ ม.๑๗ ต.เชียงเครือ อ.เมืองสกลนคร จ.สกลนคร | -              | เชียงเครือ | เมืองสกลนคร | สกลนคร  | ๘๘/๐๒๑๐                     |          |
| ๒๖๑          | นายสมเพศ ปาทะวงค์     | ๓๔๘ ม.๑๗ ต.เชียงเครือ อ.เมืองสกลนคร จ.สกลนคร | -              | เชียงเครือ | เมืองสกลนคร | สกลนคร  | ๘๙/๐๒๑๐                     |          |
| ๒๖๒          | นางอมรศีล นาคโคตร     | ๑๕๓ ม.๔ ต.เชียงเครือ อ.เมืองสกลนคร จ.สกลนคร  | -              | เชียงเครือ | เมืองสกลนคร | สกลนคร  | ๙๓/๐๒๑๐                     |          |
| ๒๖๓          | นางอมรศีล นาคโคตร     | ๑๕๓ ม.๔ ต.เชียงเครือ อ.เมืองสกลนคร จ.สกลนคร  | -              | เชียงเครือ | เมืองสกลนคร | สกลนคร  | ๙๔/๐๒๑๐                     |          |
| ๒๖๔          | นางปัญญาวัลย์ งอยภูธร | ๑๑๑ ม.๒ ต.เต่างอย อ.เต่างอย จ.สกลนคร         | -              | เชียงเครือ | เมืองสกลนคร | สกลนคร  | ๙๕/๐๒๑๐                     |          |
| ๒๖๕          | นายวีระวัฒน์ ครุฑดำคำ | ๔๑๗ ม.๑๗ ต.เชียงเครือ อ.เมืองสกลนคร จ.สกลนคร | -              | เชียงเครือ | เมืองสกลนคร | สกลนคร  | ๙๖/๐๒๑๐                     |          |
| ๒๖๖          | นายวีระวัฒน์ ครุฑดำคำ | ๔๑๗ ม.๑๗ ต.เชียงเครือ อ.เมืองสกลนคร จ.สกลนคร | -              | เชียงเครือ | เมืองสกลนคร | สกลนคร  | ๙๗/๐๒๑๐                     |          |
| ๒๖๗          | นางคำผอน นาโควงค์     | ๕๖ ม.๑ ต.เชิงชุม อ.พรรณานิคม จ.สกลนคร        | -              | เชียงเครือ | เมืองสกลนคร | สกลนคร  | ๙๘/๐๒๑๐                     |          |
| ๒๖๘          | นางอุทัย ดวงคุณ       | ๙๕ ม.๑๗ ต.เชียงเครือ อ.เมืองสกลนคร จ.สกลนคร  | -              | เชียงเครือ | เมืองสกลนคร | สกลนคร  | ๙๙/๐๒๑๐                     |          |
| ๒๖๙          | นายสำราญ อุ้นจางวาง   | ๑๒๗ ม.๔ ต.เชียงเครือ อ.เมืองสกลนคร จ.สกลนคร  | -              | เชียงเครือ | เมืองสกลนคร | สกลนคร  | ๑๑๕/๐๒๑๐                    |          |



บัญชีรายชื่อเจ้าของที่ดินแนบท้ายประกาศคณะกรรมการจัดรูปที่ดินกลาง

เรื่อง กำหนดให้ท้องที่ตำบลเชียงเครือ อำเภอเมืองสกลนคร จังหวัดสกลนคร เป็นเขตโครงการจัดรูปที่ดิน พ.ศ. ๒๕๖๕ ( ส่วนที่ ๑ )

| ลำดับ<br>ที่ | ชื่อ-สกุล               | ที่อยู่                                      | ที่ดินตั้งอยู่ |            |             |         | หมายเลข<br>แปลงจัดรูปที่ดิน | หมายเหตุ |
|--------------|-------------------------|--|----------------|------------|-------------|---------|-----------------------------|----------|
|              |                         |  | หมู่ที่        | ตำบล       | อำเภอ       | จังหวัด |                             |          |
| ๑            | นายรัชชัย แสนบรรดิษฐ์   | ๓๑๕ ม.๔ ต.เชียงเครือ อ.เมืองสกลนคร จ.สกลนคร  | -              | เชียงเครือ | เมืองสกลนคร | สกลนคร  | ๑๒๐/๐๒๐๘                    |          |
| ๒            | นายสำลี ดวงคุณ          | ๓๑๙ ม.๑๗ ต.เชียงเครือ อ.เมืองสกลนคร จ.สกลนคร | -              | เชียงเครือ | เมืองสกลนคร | สกลนคร  | ๑๒๒/๐๒๐๘                    |          |
| ๓            | นายวาริตร์ ไกรชรวงค์    | ๔๐๖ ม.๔ ต.เชียงเครือ อ.เมืองสกลนคร จ.สกลนคร  | -              | เชียงเครือ | เมืองสกลนคร | สกลนคร  | ๑๓๑/๐๒๐๘                    |          |
| ๔            | นายวาริตร์ ไกรชรวงค์    | ๔๐๖ ม.๔ ต.เชียงเครือ อ.เมืองสกลนคร จ.สกลนคร  | -              | เชียงเครือ | เมืองสกลนคร | สกลนคร  | ๑๓๒/๐๒๐๘                    |          |
| ๕            | นางสาวอุทัยพร ไกรชรวงค์ | ๒๑๔/๔ ม.๑๑ ต.ท่าเสา อ.ไทรโยค จ.กาญจนบุรี     | -              | เชียงเครือ | เมืองสกลนคร | สกลนคร  | ๑๓๓/๐๒๐๘                    |          |
| ๖            | นางปัญญาวลัย ไกรชรวงค์  | ๑๕๐ ม.๔ ต.เชียงเครือ อ.เมืองสกลนคร จ.สกลนคร  | -              | เชียงเครือ | เมืองสกลนคร | สกลนคร  | ๑๓๔/๐๒๐๘                    |          |
| ๗            | นายถนอม แสนบรรดิษฐ์     | ๒๙๕ ม.๔ ต.เชียงเครือ อ.เมืองสกลนคร จ.สกลนคร  | -              | เชียงเครือ | เมืองสกลนคร | สกลนคร  | ๑๔๗/๐๒๐๘                    |          |
| ๘            | นายเกื้อ ดวงคุณ         | ๒๙๔ ม.๑๗ ต.เชียงเครือ อ.เมืองสกลนคร จ.สกลนคร | -              | เชียงเครือ | เมืองสกลนคร | สกลนคร  | ๔๐/๐๒๑๐                     |          |
| ๙            | นายสากล ดวงคุณ          | ๙๕ ม.๑๗ ต.เชียงเครือ อ.เมืองสกลนคร จ.สกลนคร  | -              | เชียงเครือ | เมืองสกลนคร | สกลนคร  | ๔๑/๐๒๑๐                     |          |
| ๑๐           | นายเกี้ยว ดวงคุณ        | ๒๒๖ ม.๗ ต.เชียงเครือ อ.เมืองสกลนคร จ.สกลนคร  | -              | เชียงเครือ | เมืองสกลนคร | สกลนคร  | ๔๒/๐๒๑๐                     |          |
| ๑๑           | นางละม่อม ดวงคุณ        | ๑๓๑ ม.๔ ต.เชียงเครือ อ.เมืองสกลนคร จ.สกลนคร  | -              | เชียงเครือ | เมืองสกลนคร | สกลนคร  | ๒/๐๔๐๘                      |          |
| ๑๒           | นางสาวเพียน ดวงคุณ      | ๒๕๔ ม.๔ ต.เชียงเครือ อ.เมืองสกลนคร จ.สกลนคร  | -              | เชียงเครือ | เมืองสกลนคร | สกลนคร  | ๓/๐๔๐๘                      |          |
| ๑๓           | นางสาวเพียน ดวงคุณ      | ๒๕๔ ม.๔ ต.เชียงเครือ อ.เมืองสกลนคร จ.สกลนคร  | -              | เชียงเครือ | เมืองสกลนคร | สกลนคร  | ๓/๑/๐๔๐๘                    |          |
| ๑๔           | นายประยศ จันทร์เพ็ญ     | ๓๐๖ ม.๔ ต.เชียงเครือ อ.เมืองสกลนคร จ.สกลนคร  | -              | เชียงเครือ | เมืองสกลนคร | สกลนคร  | ๔/๐๔๐๘                      |          |
| ๑๕           | นายเสวียน วันดี         | ๒๐๐ ม.๔ ต.เชียงเครือ อ.เมืองสกลนคร จ.สกลนคร  | -              | เชียงเครือ | เมืองสกลนคร | สกลนคร  | ๕/๐๔๐๘                      |          |
| ๑๖           | นายเสวียน วันดี         | ๒๐๐ ม.๔ ต.เชียงเครือ อ.เมืองสกลนคร จ.สกลนคร  | -              | เชียงเครือ | เมืองสกลนคร | สกลนคร  | ๕/๑/๐๔๐๘                    |          |

บัญชีรายชื่อเจ้าของที่ดินแนบท้ายประกาศคณะกรรมการจัดรูปที่ดินกลาง

เรื่อง กำหนดให้ท้องที่ตำบลเชียงเครือ อำเภอเมืองสกลนคร จังหวัดสกลนคร เป็นเขตโครงการจัดรูปที่ดิน พ.ศ. ๒๕๖๕ ( ส่วนที่ ๑ )

| ลำดับ<br>ที่ | ชื่อ-สกุล                                      | ที่อยู่                                     | ที่ดินตั้งอยู่ |            |             |         | หมายเลข<br>แปลงจัดรูปที่ดิน | หมายเหตุ |
|--------------|--|---|----------------|------------|-------------|---------|-----------------------------|----------|
|              |  |   | หมู่ที่        | ตำบล       | อำเภอ       | จังหวัด |                             |          |
| ๑๗           | นายเสวียน วันดี                                | ๒๐๐ ม.๔ ต.เชียงเครือ อ.เมืองสกลนคร จ.สกลนคร | -              | เชียงเครือ | เมืองสกลนคร | สกลนคร  | ๕/๒/๐๔๐๘                    |          |
| ๑๘           | นายวรเดช วันดี(ตาย)                            | ๔๖ ม.๑๒ ต.เชียงเครือ อ.เมืองสกลนคร จ.สกลนคร | -              | เชียงเครือ | เมืองสกลนคร | สกลนคร  | ๖/๐๔๐๘                      |          |
| ๑๙           | นายสมพันธ์ กาแก้ว                              | ๗๒ ม.๔ ต.เชียงเครือ อ.เมืองสกลนคร จ.สกลนคร  | -              | เชียงเครือ | เมืองสกลนคร | สกลนคร  | ๘/๐๔๐๘                      |          |
| ๒๐           | นางก่อม จันทร์เพ็งเพ็ญ                         | ๓๐๖ ม.๔ ต.เชียงเครือ อ.เมืองสกลนคร จ.สกลนคร | -              | เชียงเครือ | เมืองสกลนคร | สกลนคร  | ๑๗/๐๔๐๘                     |          |
| ๒๑           | นางคำมี ศรีอาจ                                 | ๑๐๑ ม.๘ ต.ฮางโฮง อ.เมืองสกลนคร จ.สกลนคร     | -              | เชียงเครือ | เมืองสกลนคร | สกลนคร  | ๑๘/๐๔๐๘                     |          |
| ๒๒           | นางเสน ดวงคุณ                                  | ๑๓๑ ม.๔ ต.เชียงเครือ อ.เมืองสกลนคร จ.สกลนคร | -              | เชียงเครือ | เมืองสกลนคร | สกลนคร  | ๑๙/๐๔๐๘                     |          |
| ๒๓           | นายประทีน วันดี                                | ๒๑๘ ม.๔ ต.เชียงเครือ อ.เมืองสกลนคร จ.สกลนคร | -              | เชียงเครือ | เมืองสกลนคร | สกลนคร  | ๒๔/๐๔๐๘                     |          |
| ๒๔           | นางเบน หาได้                                   | ๕๘ ม.๗ ต.เชียงเครือ อ.เมืองสกลนคร จ.สกลนคร  | -              | เชียงเครือ | เมืองสกลนคร | สกลนคร  | ๒๕/๐๔๐๘                     |          |
| ๒๕           | นายสีลา กาแก้ว(ตาย)<br>นายสัมพันธ์ กาแก้ว(แทน) | ๗๒ ม.๔ ต.เชียงเครือ อ.เมืองสกลนคร จ.สกลนคร  | -              | เชียงเครือ | เมืองสกลนคร | สกลนคร  | ๒๖/๐๔๐๘                     |          |
| ๒๖           | นายศรารุท เมืองโคตร                            | ๑๒๗๐/๓ ต.ธาตุเชิงชุม อ.เมืองสกลนคร จ.สกลนคร | -              | เชียงเครือ | เมืองสกลนคร | สกลนคร  | ๒๗/๐๔๐๘                     |          |
| ๒๗           | นางเจตนา มนต์ทิพย์                             | ๑๕๒ ม.๔ ต.ตองโขบ อ.โคกศรีสุพรรณ จ.สกลนคร    | -              | เชียงเครือ | เมืองสกลนคร | สกลนคร  | ๒๘/๐๔๐๘                     |          |
| ๒๘           | นางสาวขวัญฤดี วันดี                            | ๑ ม.๑๖ ต.เชียงเครือ อ.เมืองสกลนคร จ.สกลนคร  | -              | เชียงเครือ | เมืองสกลนคร | สกลนคร  | ๒๙/๐๔๐๘                     |          |
| ๒๙           | นางหนูเกต หาญยงค์                              | ๑๘๐ ม.๗ ต.เชียงเครือ อ.เมืองสกลนคร จ.สกลนคร | -              | เชียงเครือ | เมืองสกลนคร | สกลนคร  | ๓๐/๐๔๐๘                     |          |
| ๓๐           | นางเจตนา มนต์ทิพย์                             | ๑๕๒ ม.๔ ต.ตองโขบ อ.โคกศรีสุพรรณ จ.สกลนคร    | -              | เชียงเครือ | เมืองสกลนคร | สกลนคร  | ๓๑/๐๔๐๘                     |          |
| ๓๑           | นายสมเดช วันดี                                 | ๓๘๕ ม.๗ ต.เชียงเครือ อ.เมืองสกลนคร จ.สกลนคร | -              | เชียงเครือ | เมืองสกลนคร | สกลนคร  | ๓๒/๐๔๐๘                     |          |

บัญชีรายชื่อเจ้าของที่ดินแนบท้ายประกาศคณะกรรมการจัดรูปที่ดินกลาง

เรื่อง กำหนดให้ท้องที่ตำบลเชียงเครือ อำเภอเมืองสกลนคร จังหวัดสกลนคร เป็นเขตโครงการจัดรูปที่ดิน พ.ศ. ๒๕๖๕ ( ส่วนที่ ๑ )

| ลำดับ<br>ที่ | ชื่อ-สกุล                                     | ที่อยู่                                     | ที่ดินตั้งอยู่ |            |             |         | หมายเลข<br>แปลงจัดรูปที่ดิน | หมายเหตุ |
|--------------|---|---|----------------|------------|-------------|---------|-----------------------------|----------|
|              |   |   | หมู่ที่        | ตำบล       | อำเภอ       | จังหวัด |                             |          |
| ๓๒           | นางหนูเกตุ หาญยงค์                            | ๑๘๐ ม.๗ ต.เชียงเครือ อ.เมืองสกลนคร จ.สกลนคร | -              | เชียงเครือ | เมืองสกลนคร | สกลนคร  | ๓๓/๐๔๐๘                     |          |
| ๓๓           | นางเสิม กาแก้ว                                | ๑๘๐ ม.๔ ต.เชียงเครือ อ.เมืองสกลนคร จ.สกลนคร | -              | เชียงเครือ | เมืองสกลนคร | สกลนคร  | ๓๔/๐๔๐๘                     |          |
| ๓๔           | นางเสิม กาแก้ว                                | ๑๘๐ ม.๔ ต.เชียงเครือ อ.เมืองสกลนคร จ.สกลนคร | -              | เชียงเครือ | เมืองสกลนคร | สกลนคร  | ๓๔/๑/๐๔๐๘                   |          |
| ๓๕           | นางเสิม กาแก้ว                                | ๑๘๐ ม.๔ ต.เชียงเครือ อ.เมืองสกลนคร จ.สกลนคร | -              | เชียงเครือ | เมืองสกลนคร | สกลนคร  | ๓๔/๒/๐๔๐๘                   |          |
| ๓๖           | นายสัมพันธ์ กาแก้ว                            | ๗๒ ม.๔ ต.เชียงเครือ อ.เมืองสกลนคร จ.สกลนคร  | -              | เชียงเครือ | เมืองสกลนคร | สกลนคร  | ๓๕/๐๔๐๘                     |          |
| ๓๗           | นางไสว ชคพันธ์บดี                             | ๔๖/๗ ม.๕ ต.อ่างศิลา อ.เมืองชลบุรี จ.ชลบุรี  | -              | เชียงเครือ | เมืองสกลนคร | สกลนคร  | ๓๖/๐๔๐๘                     |          |
| ๓๘           | นางไสว ชคพันธ์บดี                             | ๔๖/๗ ม.๕ ต.อ่างศิลา อ.เมืองชลบุรี จ.ชลบุรี  | -              | เชียงเครือ | เมืองสกลนคร | สกลนคร  | ๓๖/๑/๐๔๐๘                   |          |
| ๓๙           | นายคำตา กาแก้ว                                | ๑๘๐ ม.๔ ต.เชียงเครือ อ.เมืองสกลนคร จ.สกลนคร | -              | เชียงเครือ | เมืองสกลนคร | สกลนคร  | ๓๗/๐๔๐๘                     |          |
| ๔๐           | นางภาสินี พันธุ์ไชย                           | ๒๐๘ ม.๑๒ ต.ขมิ้น อ.เมืองสกลนคร จ.สกลนคร     | -              | เชียงเครือ | เมืองสกลนคร | สกลนคร  | ๓๘/๐๔๐๘                     |          |
| ๔๑           | นางดอน กาแก้ว(ตาย)<br>นายสัมพันธ์ กาแก้ว(แทน) | ๑๑๑ ม.๔ ต.เชียงเครือ อ.เมืองสกลนคร จ.สกลนคร | -              | เชียงเครือ | เมืองสกลนคร | สกลนคร  | ๓๙/๐๔๐๘                     |          |
| ๔๒           | นางไกรสร ดาษดา                                | ๑๓๙ ม.๗ ต.เชียงเครือ อ.เมืองสกลนคร จ.สกลนคร | -              | เชียงเครือ | เมืองสกลนคร | สกลนคร  | ๔๐/๐๔๐๘                     |          |
| ๔๓           | นางดอกไม้ พองผลา                              | ๑๔๐ ม.๗ ต.เชียงเครือ อ.เมืองสกลนคร จ.สกลนคร | -              | เชียงเครือ | เมืองสกลนคร | สกลนคร  | ๔๑/๐๔๐๘                     |          |
| ๔๔           | ๑.นางสุระณีย์ สุขสวน<br>๒.นางสาวราตรี หะติง   | ๓๒๓ ม.๑ ต.เชียงเครือ อ.เมืองสกลนคร จ.สกลนคร | -              | เชียงเครือ | เมืองสกลนคร | สกลนคร  | ๔๒/๐๔๐๘                     |          |
| ๔๕           | นายต้อง ครุฑคำคำ                              | ๑๙๑ ม.๔ ต.เชียงเครือ อ.เมืองสกลนคร จ.สกลนคร | -              | เชียงเครือ | เมืองสกลนคร | สกลนคร  | ๔๓/๐๔๐๘                     |          |



บัญชีรายชื่อเจ้าของที่ดินแนบท้ายประกาศคณะกรรมการจัดรูปที่ดินกลาง

เรื่อง กำหนดให้ท้องที่ตำบลเชียงเครือ อำเภอเมืองสกลนคร จังหวัดสกลนคร เป็นเขตโครงการจัดรูปที่ดิน พ.ศ. ๒๕๖๕ ( ส่วนที่ ๑ )

| ลำดับ<br>ที่ | ชื่อ-สกุล                                    | ที่อยู่                                      | ที่ดินตั้งอยู่ |            |             |         | หมายเลข<br>แปลงจัดรูปที่ดิน | หมายเหตุ |
|--------------|--|--|----------------|------------|-------------|---------|-----------------------------|----------|
|              |  |  | หมู่ที่        | ตำบล       | อำเภอ       | จังหวัด |                             |          |
| ๔๖           | นายคำตา กาแก้ว                               | ๑๘๐ ม.๔ ต.เชียงเครือ อ.เมืองสกลนคร จ.สกลนคร  | -              | เชียงเครือ | เมืองสกลนคร | สกลนคร  | ๔๔/๐๔๐๘                     |          |
| ๔๗           | นายคำตา กาแก้ว                               | ๑๘๐ ม.๔ ต.เชียงเครือ อ.เมืองสกลนคร จ.สกลนคร  | -              | เชียงเครือ | เมืองสกลนคร | สกลนคร  | ๔๔/๑/๐๔๐๘                   |          |
| ๔๘           | นายคำตา กาแก้ว                               | ๑๘๐ ม.๔ ต.เชียงเครือ อ.เมืองสกลนคร จ.สกลนคร  | -              | เชียงเครือ | เมืองสกลนคร | สกลนคร  | ๔๔/๒/๐๔๐๘                   |          |
| ๔๙           | นางสายสมร นาโควงค์                           | ๑๑๘ ม.๑๒ ต.เชียงเครือ อ.เมืองสกลนคร จ.สกลนคร | -              | เชียงเครือ | เมืองสกลนคร | สกลนคร  | ๔๕/๐๔๐๘                     |          |
| ๕๐           | นางสวัสดี อินธิกอง                           | ๒๔๓ ม.๑๔ ต.เชียงเครือ อ.เมืองสกลนคร จ.สกลนคร | -              | เชียงเครือ | เมืองสกลนคร | สกลนคร  | ๔๖/๐๔๐๘                     |          |
| ๕๑           | นางจินดา ไพบูลย์                             | ๔๓๘ ม.๑ ต.เชียงเครือ อ.เมืองสกลนคร จ.สกลนคร  | -              | เชียงเครือ | เมืองสกลนคร | สกลนคร  | ๔๗/๐๔๐๘                     |          |
| ๕๒           | นายรงฤทธิ์ พงศ์คำ                            | ๑๔๒ ม.๓ ต.เชียงเครือ อ.เมืองสกลนคร จ.สกลนคร  | -              | เชียงเครือ | เมืองสกลนคร | สกลนคร  | ๕๓/๐๔๐๘                     |          |
| ๕๓           | ๑.นายอนันต์ ปาภาษา<br>๒.นางนิลารรรณ พิระธรรม | ๑๒๖ ม.๑ ต.เชียงเครือ อ.เมืองสกลนคร จ.สกลนคร  | -              | เชียงเครือ | เมืองสกลนคร | สกลนคร  | ๕๖/๐๔๐๘                     |          |
| ๕๔           | นางสำราญ เต็มทานาม                           | ๔๐๐ ม.๑๔ ต.เชียงเครือ อ.เมืองสกลนคร จ.สกลนคร | -              | เชียงเครือ | เมืองสกลนคร | สกลนคร  | ๕๗/๐๔๐๘                     |          |
| ๕๕           | นางนิลารรรณ พิระธรรม                         | ๑๒๖ ม.๑ ต.เชียงเครือ อ.เมืองสกลนคร จ.สกลนคร  | -              | เชียงเครือ | เมืองสกลนคร | สกลนคร  | ๕๘/๐๔๐๘                     |          |
| ๕๖           | นายอนันต์ ปาภาษา                             | ๑๒๖ ม.๑ ต.เชียงเครือ อ.เมืองสกลนคร จ.สกลนคร  | -              | เชียงเครือ | เมืองสกลนคร | สกลนคร  | ๕๙/๐๔๐๘                     |          |
| ๕๗           | นายอนันต์ ปาภาษา                             | ๑๒๖ ม.๑ ต.เชียงเครือ อ.เมืองสกลนคร จ.สกลนคร  | -              | เชียงเครือ | เมืองสกลนคร | สกลนคร  | ๕๙/๑/๐๔๐๘                   |          |
| ๕๘           | นายพรมมา ต้นเสนา                             | ๑๗๐ ม.๑๓ ต.หนองวาง อ.บ้านแพง จ.นครพนม        | -              | เชียงเครือ | เมืองสกลนคร | สกลนคร  | ๖๐/๐๔๐๘                     |          |
| ๕๙           | นายพรมมา ต้นเสนา                             | ๑๗๐ ม.๑๓ ต.หนองวาง อ.บ้านแพง จ.นครพนม        | -              | เชียงเครือ | เมืองสกลนคร | สกลนคร  | ๖๐/๑/๐๔๐๘                   |          |
| ๖๐           | พระอิสริยยศ ต้นเสนา                          | ๓๗/๑ ม.๑๑ ต.พลี อ.แหลมสิงห์ จ.จันทบุรี       | -              | เชียงเครือ | เมืองสกลนคร | สกลนคร  | ๙๒/๐๔๐๘                     |          |

บัญชีรายชื่อเจ้าของที่ดินแนบท้ายประกาศคณะกรรมการจัดรูปที่ดินกลาง

เรื่อง กำหนดให้ท้องที่ตำบลเชียงเครือ อำเภอเมืองสกลนคร จังหวัดสกลนคร เป็นเขตโครงการจัดรูปที่ดิน พ.ศ. ๒๕๖๕ ( ส่วนที่ ๑ )

| ลำดับ<br>ที่ | ชื่อ-สกุล                                      | ที่อยู่                                       | ที่ดินตั้งอยู่ |            |             |         | หมายเลข<br>แปลงจัดรูปที่ดิน | หมายเหตุ |
|--------------|--|---|----------------|------------|-------------|---------|-----------------------------|----------|
|              |  |   | หมู่ที่        | ตำบล       | อำเภอ       | จังหวัด |                             |          |
| ๖๑           | พระอิสริยยศ ต้นเสนา                            | ๓๗/๑ ม.๑๑ ต.พลั่ว อ.แหลมสิงห์ จ.จันทบุรี      | -              | เชียงเครือ | เมืองสกลนคร | สกลนคร  | ๙๓/๐๔๐๘                     |          |
| ๖๒           | นายเวียงชัย ต้นเสนา                            | ๑๑๒/๑๔ ม.๓ ต.หัวรอ อ.เมืองพิษณุโลก จ.พิษณุโลก | -              | เชียงเครือ | เมืองสกลนคร | สกลนคร  | ๙๔/๐๔๐๘                     |          |
| ๖๓           | นายเวียงชัย ต้นเสนา                            | ๑๑๒/๑๔ ม.๓ ต.หัวรอ อ.เมืองพิษณุโลก จ.พิษณุโลก | -              | เชียงเครือ | เมืองสกลนคร | สกลนคร  | ๙๔/๑/๐๔๐๘                   |          |
| ๖๔           | นายเวียงชัย ต้นเสนา                            | ๑๑๒/๑๔ ม.๓ ต.หัวรอ อ.เมืองพิษณุโลก จ.พิษณุโลก | -              | เชียงเครือ | เมืองสกลนคร | สกลนคร  | ๙๔/๒/๐๔๐๘                   |          |
| ๖๕           | นางสาวสุกัญญา ต้นเสนา                          | ๑๗๓ ม.๗ เชียงเครือ อ.เมืองสกลนคร จ.สกลนคร     | -              | เชียงเครือ | เมืองสกลนคร | สกลนคร  | ๙๕/๐๔๐๘                     |          |
| ๖๖           | นายบุญตา ต้นเสนา                               | ๑๗๓ ม.๗ ต.เชียงเครือ อ.เมืองสกลนคร จ.สกลนคร   | -              | เชียงเครือ | เมืองสกลนคร | สกลนคร  | ๙๖/๐๔๐๘                     |          |
| ๖๗           | นายบุญตา ต้นเสนา                               | ๑๗๓ ม.๗ ต.เชียงเครือ อ.เมืองสกลนคร จ.สกลนคร   | -              | เชียงเครือ | เมืองสกลนคร | สกลนคร  | ๙๖/๑/๐๔๐๘                   |          |
| ๖๘           | นางบุญเพ็ง อุบพงษ์                             | ๒๗๘ ม.๗ ต.เชียงเครือ อ.เมืองสกลนคร จ.สกลนคร   | -              | เชียงเครือ | เมืองสกลนคร | สกลนคร  | ๙๗/๐๔๐๘                     |          |
| ๖๙           | นางหนูเลียน โคตรวงศ์                           | ๑๓๖ ม.๓ ต.เชียงเครือ อ.เมืองสกลนคร จ.สกลนคร   | -              | เชียงเครือ | เมืองสกลนคร | สกลนคร  | ๙๘/๐๔๐๘                     |          |
| ๗๐           | นางหนูเลียน โคตรวงศ์                           | ๑๓๖ ม.๓ ต.เชียงเครือ อ.เมืองสกลนคร จ.สกลนคร   | -              | เชียงเครือ | เมืองสกลนคร | สกลนคร  | ๙๙/๐๔๐๘                     |          |
| ๗๑           | นางซ้อน ชะลูด                                  | ๓๗๙ ม.๗ ต.เชียงเครือ อ.เมืองสกลนคร จ.สกลนคร   | -              | เชียงเครือ | เมืองสกลนคร | สกลนคร  | ๑๐๐/๐๔๐๘                    |          |
| ๗๒           | นายบุญทัน คำศรี                                | ๘๘ ม.๑๓ ต.เชียงเครือ อ.เมืองสกลนคร จ.สกลนคร   | -              | เชียงเครือ | เมืองสกลนคร | สกลนคร  | ๑๐๑/๐๔๐๘                    |          |
| ๗๓           | นางสาวทิพ วันดี                                | ๒๔๐ ม.๗ ต.เชียงเครือ อ.เมืองสกลนคร จ.สกลนคร   | -              | เชียงเครือ | เมืองสกลนคร | สกลนคร  | ๑๐๒/๐๔๐๘                    |          |
| ๗๔           | นายประเทียร วันดี(ตาย)<br>นางเปรี๊ญ วันดี(แทน) | ๒๔๘ ม.๗ ต.เชียงเครือ อ.เมืองสกลนคร จ.สกลนคร   | -              | เชียงเครือ | เมืองสกลนคร | สกลนคร  | ๑๐๓/๐๔๐๘                    |          |
| ๗๕           | นางเปรี๊ญ วันดี                                | ๒๔๘ ม.๗ ต.เชียงเครือ อ.เมืองสกลนคร จ.สกลนคร   | -              | เชียงเครือ | เมืองสกลนคร | สกลนคร  | ๑๐๔/๐๔๐๘                    |          |

บัญชีรายชื่อเจ้าของที่ดินแนบท้ายประกาศคณะกรรมการจัดรูปที่ดินกลาง

เรื่อง กำหนดให้ท้องที่ตำบลเชียงเครือ อำเภอเมืองสกลนคร จังหวัดสกลนคร เป็นเขตโครงการจัดรูปที่ดิน พ.ศ. ๒๕๖๕ ( ส่วนที่ ๑ )

| ลำดับ<br>ที่ | ชื่อ-สกุล                | ที่อยู่                                      | ที่ดินตั้งอยู่ |            |             |         | หมายเลข<br>แปลงจัดรูปที่ดิน | หมายเหตุ |
|--------------|--------------------------|--|----------------|------------|-------------|---------|-----------------------------|----------|
|              |                          |  | หมู่ที่        | ตำบล       | อำเภอ       | จังหวัด |                             |          |
| ๗๖           | นายอุทัย คำภูษา          | ๙๙ ม.๑ ต.โคกก่อง อ.เมืองสกลนคร จ.สกลนคร      | -              | เชียงเครือ | เมืองสกลนคร | สกลนคร  | ๑๐๕/๐๔๐๘                    |          |
| ๗๗           | นางไกรสร ดาษดา           | ๑๓๙ ม.๗ ต.เชียงเครือ อ.เมืองสกลนคร จ.สกลนคร  | -              | เชียงเครือ | เมืองสกลนคร | สกลนคร  | ๑๐๖/๐๔๐๘                    |          |
| ๗๘           | นางสุพัตรา โพธิ์ชาราช    | ๑๘๑ ม.๗ ต.เชียงเครือ อ.เมืองสกลนคร จ.สกลนคร  | -              | เชียงเครือ | เมืองสกลนคร | สกลนคร  | ๑๐๗/๐๔๐๘                    |          |
| ๗๙           | นายจำลอง พงศ์คำ          | ๑๔๒ ม.๑๕ ต.เชียงเครือ อ.เมืองสกลนคร จ.สกลนคร | -              | เชียงเครือ | เมืองสกลนคร | สกลนคร  | ๑๐๘/๐๔๐๘                    |          |
| ๘๐           | นางมาลัย บุตรแสง         | ๒๙๘ ม.๗ ต.เชียงเครือ อ.เมืองสกลนคร จ.สกลนคร  | -              | เชียงเครือ | เมืองสกลนคร | สกลนคร  | ๑๐๙/๐๔๐๘                    |          |
| ๘๑           | นายศรารุช เมืองโคตร      | ๑๒๗๐/๓ ต.ธาตุเชิงชุม อ.เมืองสกลนคร จ.สกลนคร  | -              | เชียงเครือ | เมืองสกลนคร | สกลนคร  | ๑๑๐/๐๔๐๘                    |          |
| ๘๒           | นายมนตรี บุตรแสง         | ๒๗๔ ม.๗ ต.เชียงเครือ อ.เมืองสกลนคร จ.สกลนคร  | -              | เชียงเครือ | เมืองสกลนคร | สกลนคร  | ๑๑๑/๐๔๐๘                    |          |
| ๘๓           | นางกิติพร วยเหน็ดลื้อ    | ๒๙๘ ม.๗ ต.เชียงเครือ อ.เมืองสกลนคร จ.สกลนคร  | -              | เชียงเครือ | เมืองสกลนคร | สกลนคร  | ๑๑๒/๐๔๐๘                    |          |
| ๘๔           | นายเจียร พารหัต          | ๑๖๙ ม.๑๖ ต.เชียงเครือ อ.เมืองสกลนคร จ.สกลนคร | -              | เชียงเครือ | เมืองสกลนคร | สกลนคร  | ๑๑๓/๐๔๐๘                    |          |
| ๘๕           | นายเจียร พารหัต          | ๑๖๙ ม.๑๖ ต.เชียงเครือ อ.เมืองสกลนคร จ.สกลนคร | -              | เชียงเครือ | เมืองสกลนคร | สกลนคร  | ๑๑๔/๐๔๐๘                    |          |
| ๘๖           | นายเจียร พารหัต          | ๑๖๙ ม.๑๖ ต.เชียงเครือ อ.เมืองสกลนคร จ.สกลนคร | -              | เชียงเครือ | เมืองสกลนคร | สกลนคร  | ๑๑๕/๐๔๐๘                    |          |
| ๘๗           | นายวิภาญ แสนบรรดิษฐ์     | ๕๘ ม.๑๗ ต.เชียงเครือ อ.เมืองสกลนคร จ.สกลนคร  | -              | เชียงเครือ | เมืองสกลนคร | สกลนคร  | ๑๑๖/๐๔๐๘                    |          |
| ๘๘           | นายคำจวน ดีมา            | ๗๒ ม.๗ ต.เชียงเครือ อ.เมืองสกลนคร จ.สกลนคร   | -              | เชียงเครือ | เมืองสกลนคร | สกลนคร  | ๑๑๗/๐๔๐๘                    |          |
| ๘๙           | นางยวน ต้นเสนา           | ๓๓๖ ม.๗ ต.เชียงเครือ อ.เมืองสกลนคร จ.สกลนคร  | -              | เชียงเครือ | เมืองสกลนคร | สกลนคร  | ๑๑๘/๐๔๐๘                    |          |
| ๙๐           | นางสาววัลย์รักษ์ ต้นเสนา | ๓๓๖ ม.๗ ต.เชียงเครือ อ.เมืองสกลนคร จ.สกลนคร  | -              | เชียงเครือ | เมืองสกลนคร | สกลนคร  | ๑๑๙/๐๔๐๘                    |          |
| ๙๑           | นางหลวย เมืองมุงคุณ      | ๒๕๕ ม.๒ ต.ฮางโฮง อ.เมืองสกลนคร จ.สกลนคร      | -              | เชียงเครือ | เมืองสกลนคร | สกลนคร  | ๑๒๐/๐๔๐๘                    |          |

บัญชีรายชื่อเจ้าของที่ดินแนบท้ายประกาศคณะกรรมการจัดรูปที่ดินกลาง

เรื่อง กำหนดให้ท้องที่ตำบลเชิงเครือ อำเภอเมืองสกลนคร จังหวัดสกลนคร เป็นเขตโครงการจัดรูปที่ดิน พ.ศ. ๒๕๖๕ ( ส่วนที่ ๑ )

| ลำดับ<br>ที่ | ชื่อ-สกุล  | ที่อยู่                                     | ที่ดินตั้งอยู่ |           |             |         | หมายเลข<br>แปลงจัดรูปที่ดิน | หมายเหตุ |
|--------------|--|---|----------------|-----------|-------------|---------|-----------------------------|----------|
|              |  |   | หมู่ที่        | ตำบล      | อำเภอ       | จังหวัด |                             |          |
| ๙๒           | นางหลวย เมืองมุงคุณ                              | ๒๕๕ ม.๒ ต.ฮางโฮง อ.เมืองสกลนคร จ.สกลนคร     | -              | เชิงเครือ | เมืองสกลนคร | สกลนคร  | ๑๒๑/๐๔๐๘                    |          |
| ๙๓           | นางพยอม แสนบรรดิษฐ์                              | ๒๙๕ ม.๔ ต.เชิงเครือ อ.เมืองสกลนคร จ.สกลนคร  | -              | เชิงเครือ | เมืองสกลนคร | สกลนคร  | ๑๒๒/๐๔๐๘                    |          |
| ๙๔           | นางคำ เกียงกลิ่น                                 | ๔๔ ม.๗ ต.เชิงเครือ อ.เมืองสกลนคร จ.สกลนคร   | -              | เชิงเครือ | เมืองสกลนคร | สกลนคร  | ๑๒๓/๐๔๐๘                    |          |
| ๙๕           | นางสาวบัวเรียม หาญยงค์                           | ๓๗ ม.๗ ต.เชิงเครือ อ.เมืองสกลนคร จ.สกลนคร   | -              | เชิงเครือ | เมืองสกลนคร | สกลนคร  | ๑๒๔/๐๔๐๘                    |          |
| ๙๖           | นางเบน หาใต้                                     | ๕๘ ม.๗ ต.เชิงเครือ อ.เมืองสกลนคร จ.สกลนคร   | -              | เชิงเครือ | เมืองสกลนคร | สกลนคร  | ๑๒๕/๐๔๐๘                    |          |
| ๙๗           | นายเชียร พารหัต                                  | ๑๖๙ ม.๗ ต.เชิงเครือ อ.เมืองสกลนคร จ.สกลนคร  | -              | เชิงเครือ | เมืองสกลนคร | สกลนคร  | ๑๒๖/๐๔๐๘                    |          |
| ๙๘           | นายเงียม ครุฑดำคำ                                | ๖๕ ม.๑๒ ต.เชิงเครือ อ.เมืองสกลนคร จ.สกลนคร  | -              | เชิงเครือ | เมืองสกลนคร | สกลนคร  | ๑๒๗/๐๔๐๘                    |          |
| ๙๙           | นายเงียม ครุฑดำคำ                                | ๖๕ ม.๑๒ ต.เชิงเครือ อ.เมืองสกลนคร จ.สกลนคร  | -              | เชิงเครือ | เมืองสกลนคร | สกลนคร  | ๑๒๘/๐๔๐๘                    |          |
| ๑๐๐          | นายแป๊ะ แสนบรรดิษฐ์(ตาย)<br>นางอรรยา ดวงคุณ(แทน) | ๑๔๙ ม.๔ ต.เชิงเครือ อ.เมืองสกลนคร จ.สกลนคร  | -              | เชิงเครือ | เมืองสกลนคร | สกลนคร  | ๑๒๙/๐๔๐๘                    |          |
| ๑๐๑          | นายอุทิตย์ ปาทะวงค์                              | ๑๒๓ ม.๑๗ ต.เชิงเครือ อ.เมืองสกลนคร จ.สกลนคร | -              | เชิงเครือ | เมืองสกลนคร | สกลนคร  | ๑๓๑/๐๔๐๘                    |          |
| ๑๐๒          | นายถนอม แสนบรรดิษฐ์                              | ๒๙๕ ม.๔ ต.เชิงเครือ อ.เมืองสกลนคร จ.สกลนคร  | -              | เชิงเครือ | เมืองสกลนคร | สกลนคร  | ๑๓๒/๐๔๐๘                    |          |
| ๑๐๓          | นายถนอม แสนบรรดิษฐ์                              | ๒๙๕ ม.๔ ต.เชิงเครือ อ.เมืองสกลนคร จ.สกลนคร  | -              | เชิงเครือ | เมืองสกลนคร | สกลนคร  | ๑๓๓/๐๔๐๘                    |          |
| ๑๐๔          | นายโพยพิช ปาทะวงค์                               | ๓๘๙ ม.๑๗ ต.เชิงเครือ อ.เมืองสกลนคร จ.สกลนคร | -              | เชิงเครือ | เมืองสกลนคร | สกลนคร  | ๑๓๔/๐๔๐๘                    |          |
| ๑๐๕          | นางอุทัย แสนบรรดิษฐ์                             | ๑๑๓ ม.๑๗ ต.เชิงเครือ อ.เมืองสกลนคร จ.สกลนคร | -              | เชิงเครือ | เมืองสกลนคร | สกลนคร  | ๑๓๕/๐๔๐๘                    |          |
| ๑๐๖          | นายบุญชม ครุฑดำคำ                                | ๓๘๘ ม.๗ ต.เชิงเครือ อ.เมืองสกลนคร จ.สกลนคร  | -              | เชิงเครือ | เมืองสกลนคร | สกลนคร  | ๑๓๖/๐๔๐๘                    |          |

บัญชีรายชื่อเจ้าของที่ดินแนบท้ายประกาศคณะกรรมการจัดรูปที่ดินกลาง

เรื่อง กำหนดให้ท้องที่ตำบลเชียงเครือ อำเภอเมืองสกลนคร จังหวัดสกลนคร เป็นเขตโครงการจัดรูปที่ดิน พ.ศ. ๒๕๖๕ ( ส่วนที่ ๑ )

| ลำดับ<br>ที่ | ชื่อ-สกุล  | ที่อยู่                                     | ที่ดินตั้งอยู่ |            |             |         | หมายเลข<br>แปลงจัดรูปที่ดิน | หมายเหตุ |
|--------------|--|---|----------------|------------|-------------|---------|-----------------------------|----------|
|              |  |   | หมู่ที่        | ตำบล       | อำเภอ       | จังหวัด |                             |          |
| ๑๐๗          | นายเฉลิม แสนบรรดิษฐ์                               | ๑๖๓ ม.๔ ต.เชียงเครือ อ.เมืองสกลนคร จ.สกลนคร | -              | เชียงเครือ | เมืองสกลนคร | สกลนคร  | ๑๓๗/๐๔๐๘                    |          |
| ๑๐๘          | นายถนอม แสนบรรดิษฐ์                                | ๒๙๕ ม.๔ ต.เชียงเครือ อ.เมืองสกลนคร จ.สกลนคร | -              | เชียงเครือ | เมืองสกลนคร | สกลนคร  | ๑๓๘/๐๔๐๘                    |          |
| ๑๐๙          | นายธาดู แสนบรรดิษฐ์                                | ๑๖๓ ม.๔ ต.เชียงเครือ อ.เมืองสกลนคร จ.สกลนคร | -              | เชียงเครือ | เมืองสกลนคร | สกลนคร  | ๑๓๙/๐๔๐๘                    |          |
| ๑๑๐          | นายบุญชม ครุฑดำคำ                                  | ๓๘๘ ม.๗ ต.เชียงเครือ อ.เมืองสกลนคร จ.สกลนคร | -              | เชียงเครือ | เมืองสกลนคร | สกลนคร  | ๑๔๐/๐๔๐๘                    |          |
| ๑๑๑          | นายชวาย ครุฑดำคำ(ตาย)<br>นางอุทัย แสนบรรดิษฐ์(แทน) | ๑๑๓ ม.๔ ต.เชียงเครือ อ.เมืองสกลนคร จ.สกลนคร | -              | เชียงเครือ | เมืองสกลนคร | สกลนคร  | ๑๔๑/๐๔๐๘                    |          |
| ๑๑๒          | นางสาวจันทร์เพ็ญ แสนบรรดิษฐ์                       | ๑๖๓ ม.๔ ต.เชียงเครือ อ.เมืองสกลนคร จ.สกลนคร | -              | เชียงเครือ | เมืองสกลนคร | สกลนคร  | ๑๔๒/๐๔๐๘                    |          |
| ๑๑๓          | นายเชิณ ครุฑดำคำ                                   | ๗๔ ม.๔ ต.เชียงเครือ อ.เมืองสกลนคร จ.สกลนคร  | -              | เชียงเครือ | เมืองสกลนคร | สกลนคร  | ๑๔๓/๐๔๐๘                    |          |
| ๑๑๔          | นายบุญทัน อุปพงษ์(ตาย)<br>นายทัศนร อุปพงษ์(แทน)    | ๗๓ ม.๗ ต.เชียงเครือ อ.เมืองสกลนคร จ.สกลนคร  | -              | เชียงเครือ | เมืองสกลนคร | สกลนคร  | ๑๔๔/๐๔๐๘                    |          |
| ๑๑๕          | นายบุญทัน อุปพงษ์(ตาย)<br>นายทัศนร อุปพงษ์(แทน)    | ๗๓ ม.๗ ต.เชียงเครือ อ.เมืองสกลนคร จ.สกลนคร  | -              | เชียงเครือ | เมืองสกลนคร | สกลนคร  | ๑๔๖/๐๔๐๘                    |          |
| ๑๑๖          | นายลาศรี ต้นเสนา                                   | ๑๗๔ ม.๗ ต.เชียงเครือ อ.เมืองสกลนคร จ.สกลนคร | -              | เชียงเครือ | เมืองสกลนคร | สกลนคร  | ๑๔๗/๐๔๐๘                    |          |
| ๑๑๗          | นายสำรอง พะเสนา                                    | ๒๘๓ ม.๗ ต.เชียงเครือ อ.เมืองสกลนคร จ.สกลนคร | -              | เชียงเครือ | เมืองสกลนคร | สกลนคร  | ๑๔๘/๐๔๐๘                    |          |
| ๑๑๘          | นายชัยศรี หะติง                                    | ๘๗ ม.๗ ต.เชียงเครือ อ.เมืองสกลนคร จ.สกลนคร  | -              | เชียงเครือ | เมืองสกลนคร | สกลนคร  | ๑๔๙/๐๔๐๘                    |          |
| ๑๑๙          | นางสมัย ชลยูเสนา                                   | ๒๖๙ ม.๗ ต.เชียงเครือ อ.เมืองสกลนคร จ.สกลนคร | -              | เชียงเครือ | เมืองสกลนคร | สกลนคร  | ๑๕๐/๐๔๐๘                    |          |

บัญชีรายชื่อเจ้าของที่ดินแนบท้ายประกาศคณะกรรมการจัดรูปที่ดินกลาง

เรื่อง กำหนดให้ท้องที่ตำบลเชียงเครือ อำเภอเมืองสกลนคร จังหวัดสกลนคร เป็นเขตโครงการจัดรูปที่ดิน พ.ศ. ๒๕๖๕ ( ส่วนที่ ๑ )

| ลำดับ<br>ที่ | ชื่อ-สกุล                                    | ที่อยู่                                     | ที่ดินตั้งอยู่ |            |             |         | หมายเลข<br>แปลงจัดรูปที่ดิน | หมายเหตุ |
|--------------|--|---|----------------|------------|-------------|---------|-----------------------------|----------|
|              |  |   | หมู่ที่        | ตำบล       | อำเภอ       | จังหวัด |                             |          |
| ๑๒๐          | นายชุม ทะตัง                                 | ๑๙๓ ม.๗ ต.เชียงเครือ อ.เมืองสกลนคร จ.สกลนคร | -              | เชียงเครือ | เมืองสกลนคร | สกลนคร  | ๑๕๑/๐๔๐๘                    |          |
| ๑๒๑          | นางนี ศรีจันทร์                              | ๘๖ ม.๗ ต.เชียงเครือ อ.เมืองสกลนคร จ.สกลนคร  | -              | เชียงเครือ | เมืองสกลนคร | สกลนคร  | ๑๕๒/๐๔๐๘                    |          |
| ๑๒๒          | นางบุญเพ็ง ใจเย็น(ตาย)<br>นายกลม ใจเย็น(แทน) | ๑๒๒ ม.๗ ต.เชียงเครือ อ.เมืองสกลนคร จ.สกลนคร | -              | เชียงเครือ | เมืองสกลนคร | สกลนคร  | ๑๕๓/๐๔๐๘                    |          |
| ๑๒๓          | นายสำรอง พะเสนา                              | ๒๘๓ ม.๗ ต.เชียงเครือ อ.เมืองสกลนคร จ.สกลนคร | -              | เชียงเครือ | เมืองสกลนคร | สกลนคร  | ๑๕๙/๐๔๐๘                    |          |
| ๑๒๔          | นายสำรอง พะเสนา                              | ๒๘๓ ม.๗ ต.เชียงเครือ อ.เมืองสกลนคร จ.สกลนคร | -              | เชียงเครือ | เมืองสกลนคร | สกลนคร  | ๑๖๐/๐๔๐๘                    |          |
| ๑๒๕          | นายสำรอง พะเสนา                              | ๒๘๓ ม.๗ ต.เชียงเครือ อ.เมืองสกลนคร จ.สกลนคร | -              | เชียงเครือ | เมืองสกลนคร | สกลนคร  | ๑๖๑/๐๔๐๘                    |          |
| ๑๒๖          | นายสมปอง หมื่นแพน                            | ๑๙๑ ม.๗ ต.เชียงเครือ อ.เมืองสกลนคร จ.สกลนคร | -              | เชียงเครือ | เมืองสกลนคร | สกลนคร  | ๑๖๒/๐๔๐๘                    |          |
| ๑๒๗          | นางหนูเลียน วันดี                            | ๑๓๖ ม.๓ ต.เชียงเครือ อ.เมืองสกลนคร จ.สกลนคร | -              | เชียงเครือ | เมืองสกลนคร | สกลนคร  | ๑๖๓/๐๔๐๘                    |          |
| ๑๒๘          | นางกองแพง ยงอ่อน                             | ๒๑๗ ม.๗ ต.เชียงเครือ อ.เมืองสกลนคร จ.สกลนคร | -              | เชียงเครือ | เมืองสกลนคร | สกลนคร  | ๑๖๔/๐๔๐๘                    |          |
| ๑๒๙          | นายสำราญ ไขสีดา                              | ๖๗ ม.๕ ต.ด่านม่วงคำ อ.โคกศรีสุพรรณ จ.สกลนคร | -              | เชียงเครือ | เมืองสกลนคร | สกลนคร  | ๒๐๔/๐๔๐๘                    |          |
| ๑๓๐          | นายสำราญ ไขสีดา                              | ๖๗ ม.๕ ต.ด่านม่วงคำ อ.โคกศรีสุพรรณ จ.สกลนคร | -              | เชียงเครือ | เมืองสกลนคร | สกลนคร  | ๒๐๕/๐๔๐๘                    |          |
| ๑๓๑          | นางกิติพร วิยเหน็ดลือ                        | ๒๙๘ ม.๗ ต.เชียงเครือ อ.เมืองสกลนคร จ.สกลนคร | -              | เชียงเครือ | เมืองสกลนคร | สกลนคร  | ๒๐๖/๐๔๐๘                    |          |
| ๑๓๒          | นายศรารุช เมืองโคตร                          | ๑๒๗๐/๓ ต.ธาตุเชิงชุม อ.เมืองสกลนคร จ.สกลนคร | -              | เชียงเครือ | เมืองสกลนคร | สกลนคร  | ๒๐๗/๐๔๐๘                    |          |
| ๑๓๓          | นางเจตนา มนต์ทิพย์                           | ๑๕๒ ม.๔ ต.ตองโขบ อ.โคกศรีสุพรรณ จ.สกลนคร    | -              | เชียงเครือ | เมืองสกลนคร | สกลนคร  | ๒๐๘/๐๔๐๘                    |          |
| ๑๓๔          | นางเจตนา มนต์ทิพย์                           | ๑๕๒ ม.๔ ต.ตองโขบ อ.โคกศรีสุพรรณ จ.สกลนคร    | -              | เชียงเครือ | เมืองสกลนคร | สกลนคร  | ๒๐๙/๐๔๐๘                    |          |

บัญชีรายชื่อเจ้าของที่ดินแนบท้ายประกาศคณะกรรมการจัดรูปที่ดินกลาง

เรื่อง กำหนดให้ท้องที่ตำบลเชียงเครือ อำเภอเมืองสกลนคร จังหวัดสกลนคร เป็นเขตโครงการจัดรูปที่ดิน พ.ศ. ๒๕๖๕ ( ส่วนที่ ๑ )

| ลำดับ<br>ที่ | ชื่อ-สกุล                                       | ที่อยู่                                     | ที่ดินตั้งอยู่ |            |             |         | หมายเลข<br>แปลงจัดรูปที่ดิน | หมายเหตุ |
|--------------|---|---|----------------|------------|-------------|---------|-----------------------------|----------|
|              |   |   | หมู่ที่        | ตำบล       | อำเภอ       | จังหวัด |                             |          |
| ๑๓๕          | นางมาลัย บุตรแสง                                | ๒๙๘ ม.๗ ต.เชียงเครือ อ.เมืองสกลนคร จ.สกลนคร | -              | เชียงเครือ | เมืองสกลนคร | สกลนคร  | ๒๑๐/๐๔๐๘                    |          |
| ๑๓๖          | นางสาวมะลิวัลย์ ยิ่งยง                          | ๓๕๔ ม.๗ ต.เชียงเครือ อ.เมืองสกลนคร จ.สกลนคร | -              | เชียงเครือ | เมืองสกลนคร | สกลนคร  | ๒๑๒/๐๔๐๘                    |          |
| ๑๓๗          | นางกัญลิกา ยิ่งยง                               | ๓๕๔ ม.๗ ต.เชียงเครือ อ.เมืองสกลนคร จ.สกลนคร | -              | เชียงเครือ | เมืองสกลนคร | สกลนคร  | ๒๑๓/๐๔๐๘                    |          |
| ๑๓๘          | นางวัลภา หมื่นแพน                               | ๓๕๗ ม.๗ ต.เชียงเครือ อ.เมืองสกลนคร จ.สกลนคร | -              | เชียงเครือ | เมืองสกลนคร | สกลนคร  | ๒๑๔/๐๔๐๘                    |          |
| ๑๓๙          | นางสาวรัตนพันธ์ หมื่นแพน                        | ๓๕๗ ม.๗ ต.เชียงเครือ อ.เมืองสกลนคร จ.สกลนคร | -              | เชียงเครือ | เมืองสกลนคร | สกลนคร  | ๒๑๕/๐๔๐๘                    |          |
| ๑๔๐          | นางสาวจิตรณา หมื่นแพน                           | ๕๘ ม.๑๑ ต.ห้วยยาง อ.เมืองสกลนคร จ.สกลนคร    | -              | เชียงเครือ | เมืองสกลนคร | สกลนคร  | ๒๑๖/๐๔๐๘                    |          |
| ๑๔๑          | นางสว่าง กองมะณี(ตาย)<br>นายทัศนพร อุปพงษ์(แทน) | ๓๑ ม.๕ ต.ฮางโฮง อ.เมืองสกลนคร จ.สกลนคร      | -              | เชียงเครือ | เมืองสกลนคร | สกลนคร  | ๒๑๗/๐๔๐๘                    |          |
| ๑๔๒          | นายประหาร หาญยงค์                               | ๙๗ ม.๗ ต.เชียงเครือ อ.เมืองสกลนคร จ.สกลนคร  | -              | เชียงเครือ | เมืองสกลนคร | สกลนคร  | ๒๕๒/๐๔๐๘                    |          |
| ๑๔๓          | นายประหาร หาญยงค์                               | ๙๗ ม.๗ ต.เชียงเครือ อ.เมืองสกลนคร จ.สกลนคร  | -              | เชียงเครือ | เมืองสกลนคร | สกลนคร  | ๒๕๓/๐๔๐๘                    |          |
| ๑๔๔          | นายสำราญ ไชสีดา                                 | ๖๗ ม.๕ ต.ด่านม่วงคำ อ.โคกศรีสุพรรณ จ.สกลนคร | -              | เชียงเครือ | เมืองสกลนคร | สกลนคร  | ๑๖/๐๔๑๐                     |          |
| ๑๔๕          | นายสำราญ ไชสีดา                                 | ๖๗ ม.๕ ต.ด่านม่วงคำ อ.โคกศรีสุพรรณ จ.สกลนคร | -              | เชียงเครือ | เมืองสกลนคร | สกลนคร  | ๑๖/๑/๐๔๑๐                   |          |

บัญชีรายชื่อเจ้าของที่ดินแนบท้ายประกาศคณะกรรมการจัดรูปที่ดินกลาง  
เรื่อง กำหนดให้ท้องที่ตำบลเชียงเครือ อำเภอเมืองสกลนคร จังหวัดสกลนคร เป็นเขตโครงการจัดรูปที่ดิน

พ.ศ. ๒๕๖๕ (ส่วนที่ ๒)

แผนผัง แผ่นที่ ๗-๘



บัญชีรายชื่อเจ้าของที่ดินแนบท้ายประกาศคณะกรรมการจัดรูปที่ดินกลาง

เรื่อง กำหนดให้ท้องที่ตำบลเชียงเครือ อำเภอเมืองสกลนคร จังหวัดสกลนคร เป็นเขตโครงการจัดรูปที่ดิน พ.ศ. ๒๕๖๕ ( ส่วนที่ ๒ )

| ลำดับ<br>ที่ | ชื่อ-สกุล   | ที่อยู่                                      | ที่ดินตั้งอยู่ |            |             |         | หมายเลข<br>แปลงจัดรูปที่ดิน | หมายเหตุ |
|--------------|---|--|----------------|------------|-------------|---------|-----------------------------|----------|
|              |   |  | หมู่ที่        | ตำบล       | อำเภอ       | จังหวัด |                             |          |
| ๑            | นายสมบัติ แสนบรรดิษฐ์   | ๑๐๒ ม.๑๐ ต.เชียงเครือ อ.เมืองสกลนคร จ.สกลนคร | ๑๗             | เชียงเครือ | เมืองสกลนคร | สกลนคร  | ๑/๐๐๑๐                      |          |
| ๒            | นายเพื่อน แสนบรรดิษฐ์   | ๑๒๗ ม.๑๐ ต.เชียงเครือ อ.เมืองสกลนคร จ.สกลนคร | ๑๗             | เชียงเครือ | เมืองสกลนคร | สกลนคร  | ๘/๐๐๑๐                      |          |
| ๓            | นายพั่ง ครุฑดำคำ  | ๑๒๕ ม.๑๐ ต.เชียงเครือ อ.เมืองสกลนคร จ.สกลนคร | ๑๗             | เชียงเครือ | เมืองสกลนคร | สกลนคร  | ๙/๐๐๑๐                      |          |
| ๔            | นายทวีชัย อุ้นจางวาง  | ๑๐๖ ม.๑๐ ต.เชียงเครือ อ.เมืองสกลนคร จ.สกลนคร | ๑๗             | เชียงเครือ | เมืองสกลนคร | สกลนคร  | ๑๙/๐๐๑๐                     |          |
| ๕            | ๑.นายสมพล เล็กอ่อน<br>๒.นายมานะ ดวงคุณ  | ๑๑๘ ม.๔ ต.หนองลาด อ.เมืองสกลนคร จ.สกลนคร     | ๑๗             | เชียงเครือ | เมืองสกลนคร | สกลนคร  | ๒๐/๐๐๑๐                     |          |
| ๖            | นายมานะ ดวงคุณ  | ๑๒๙ ม.๑๐ ต.เชียงเครือ อ.เมืองสกลนคร จ.สกลนคร | ๑๗             | เชียงเครือ | เมืองสกลนคร | สกลนคร  | ๒๑/๐๐๑๐                     |          |
| ๗            | ๑.นายทวีชัย อุ้นจางวาง<br>๒.นายประภัส อุ้นจางวาง  | ๑๐๖ ม.๑๐ ต.เชียงเครือ อ.เมืองสกลนคร จ.สกลนคร | ๑๗             | เชียงเครือ | เมืองสกลนคร | สกลนคร  | ๒๒/๐๐๑๐                     |          |
| ๘            | นางไกรทอง พิมพ์ศรี  | ๑๕ ม.๑๐ ต.เชียงเครือ อ.เมืองสกลนคร จ.สกลนคร  | ๑๗             | เชียงเครือ | เมืองสกลนคร | สกลนคร  | ๒๓/๐๐๑๐                     |          |
| ๙            | ๑.นายวิระจิตร อุ้นจางวาง<br>๒.นางไพศรี เล็กอ่อน<br>๓.นายทวีชัย อุ้นจางวาง<br>๔.นายประภัส อุ้นจางวาง<br>๕.นางสาวไพรัตน์ อุ้นจางวาง<br>๖.นายมะลิ อุ้นจางวาง | ๑๐๖ ม.๑๐ ต.เชียงเครือ อ.เมืองสกลนคร จ.สกลนคร | ๑๗             | เชียงเครือ | เมืองสกลนคร | สกลนคร  | ๒๔/๐๐๑๐                     |          |
| ๑๐           | นางหอมใจ ครุฑดำคำ   | ๒๓ ม.๑ ต.เชียงเครือ อ.เมืองสกลนคร จ.สกลนคร   | ๑๗             | เชียงเครือ | เมืองสกลนคร | สกลนคร  | ๒๕/๐๐๑๐                     |          |
| ๑๑           | นายทวีชัย อุ้นจางวาง  | ๑๐๖ ม.๑๐ ต.เชียงเครือ อ.เมืองสกลนคร จ.สกลนคร | ๑๗             | เชียงเครือ | เมืองสกลนคร | สกลนคร  | ๒๖/๐๐๑๐                     |          |

บัญชีรายชื่อเจ้าของที่ดินแนบท้ายประกาศคณะกรรมการจัดรูปที่ดินกลาง

เรื่อง กำหนดให้ท้องที่ตำบลเชียงเครือ อำเภอเมืองสกลนคร จังหวัดสกลนคร เป็นเขตโครงการจัดรูปที่ดิน พ.ศ. ๒๕๖๕ ( ส่วนที่ ๒ )

| ลำดับ<br>ที่ | ชื่อ-สกุล  | ที่อยู่                                      | ที่ดินตั้งอยู่ |            |             |         | หมายเลข<br>แปลงจัดรูปที่ดิน | หมายเหตุ |
|--------------|--|--|----------------|------------|-------------|---------|-----------------------------|----------|
|              |  |  | หมู่ที่        | ตำบล       | อำเภอ       | จังหวัด |                             |          |
| ๑๒           | ๑.นางไพศรี เล็กอ่อน<br>๒.นายทวีชัย อุ่นจางวาง<br>๓.นางสาวชัยรัตน์ อุ่นจางวาง<br>๔.นายมะลิ อุ่นจางวาง | ๑๑๘ ม.๔ ต.เชียงเครือ อ.เมืองสกลนคร จ.สกลนคร  | ๑๗             | เชียงเครือ | เมืองสกลนคร | สกลนคร  | ๒๗/๐๐๑๐                     |          |
| ๑๓           | นายवाद ครุฑดำคำ  | ๒๓ ม.๑๐ ต.เชียงเครือ อ.เมืองสกลนคร จ.สกลนคร  | ๑๗             | เชียงเครือ | เมืองสกลนคร | สกลนคร  | ๒๘/๐๐๑๐                     |          |
| ๑๔           | ๑.นายสง่า ไกรชรวงค์<br>๒.นางสาวจิรวรรณ ไกรชรวงค์   | ๖๗ ม.๑๒ ต.เชียงเครือ อ.เมืองสกลนคร จ.สกลนคร  | ๑๗             | เชียงเครือ | เมืองสกลนคร | สกลนคร  | ๒๙/๐๐๑๐                     |          |
| ๑๕           | ๑.นางสำนัญ แสนบรรดิษฐ์<br>๒.นายศุภกิจ ดวงคุณ<br>๓.นายมานะ ดวงคุณ<br>๔.นางนิต แสนบรรดิษฐ์             | ๒๒ ม.๑๐ ต.เชียงเครือ อ.เมืองสกลนคร จ.สกลนคร  | ๑๗             | เชียงเครือ | เมืองสกลนคร | สกลนคร  | ๓๐/๐๐๑๐                     |          |
| ๑๖           | ๑.นางมะณี ปาทะวงค์<br>๒.นายสะเนตร ปาทะวงค์   | ๓๘๙ ม.๑๗ ต.เชียงเครือ อ.เมืองสกลนคร จ.สกลนคร | ๑๗             | เชียงเครือ | เมืองสกลนคร | สกลนคร  | ๓๑/๐๐๑๐                     |          |
| ๑๗           | นางเบา ดวงคุณ  | ๒๕๔ ม.๔ ต.เชียงเครือ อ.เมืองสกลนคร จ.สกลนคร  | ๑๗             | เชียงเครือ | เมืองสกลนคร | สกลนคร  | ๓๒/๐๐๑๐                     |          |
| ๑๘           | นางวิสัย เงินเทินบุญ   | ๕๖ ม.๓ ต.ขมิ้น อ.เมืองสกลนคร จ.สกลนคร        | ๑๗             | เชียงเครือ | เมืองสกลนคร | สกลนคร  | ๓๓/๐๐๑๐                     |          |
| ๑๙           | นายชอบ ดวงคุณ  | ๒๕๔ ม.๔ ต.เชียงเครือ อ.เมืองสกลนคร จ.สกลนคร  | ๑๗             | เชียงเครือ | เมืองสกลนคร | สกลนคร  | ๓๔/๐๐๑๐                     |          |
| ๒๐           | นายไพรัช ปาทะวงค์  | ๑๒๑ ม.๑๗ ต.เชียงเครือ อ.เมืองสกลนคร จ.สกลนคร | ๑๗             | เชียงเครือ | เมืองสกลนคร | สกลนคร  | ๓๕/๐๐๑๐                     |          |
| ๒๑           | นายสะเนตร ปาทะวงค์   | ๑๔๕ ม.๔ ต.เชียงเครือ อ.เมืองสกลนคร จ.สกลนคร  | ๑๗             | เชียงเครือ | เมืองสกลนคร | สกลนคร  | ๓๖/๐๐๑๐                     |          |

บัญชีรายชื่อเจ้าของที่ดินแนบท้ายประกาศคณะกรรมการจัดรูปที่ดินกลาง

เรื่อง กำหนดให้ท้องที่ตำบลเชียงเครือ อำเภอเมืองสกลนคร จังหวัดสกลนคร เป็นเขตโครงการจัดรูปที่ดิน พ.ศ. ๒๕๖๕ ( ส่วนที่ ๒ )

| ลำดับ<br>ที่ | ชื่อ-สกุล   | ที่อยู่   | ที่ดินตั้งอยู่ |            |             |         | หมายเลข<br>แปลงจัดรูปที่ดิน | หมายเหตุ |
|--------------|---|---|----------------|------------|-------------|---------|-----------------------------|----------|
|              |   |   | หมู่ที่        | ตำบล       | อำเภอ       | จังหวัด |                             |          |
| ๒๒           | นายดำรงค์ ปาทะวงศ์  | ๙๒ ม.๑๗ ต.เชียงเครือ อ.เมืองสกลนคร จ.สกลนคร           | ๑๗             | เชียงเครือ | เมืองสกลนคร | สกลนคร  | ๓๗/๐๐๑๐                     |          |
| ๒๓           | นางสาวนীরวรรณ พรหมวงศ์  | ๑๒๔ ม.๑๗ ต.เชียงเครือ อ.เมืองสกลนคร จ.สกลนคร          | ๑๗             | เชียงเครือ | เมืองสกลนคร | สกลนคร  | ๓๘/๐๐๑๐                     |          |
| ๒๔           | นางสาวสกุล ปาทะวงศ์   | ๙๒ ม.๑๗ ต.เชียงเครือ อ.เมืองสกลนคร จ.สกลนคร           | ๑๗             | เชียงเครือ | เมืองสกลนคร | สกลนคร  | ๓๙/๐๐๑๐                     |          |
| ๒๕           | นางกันยา บุญชิต   | ๓๒๓ ม.๑๗ ต.เชียงเครือ อ.เมืองสกลนคร จ.สกลนคร          | ๑๗             | เชียงเครือ | เมืองสกลนคร | สกลนคร  | ๔๐/๐๐๑๐                     |          |
| ๒๖           | ๑.นายอำนาจ ไกรชรวงศ์<br>๒.นางนภภรณ์ ไกรชรวงศ์                                 | ๑๔๕ ม.๑๐ ต.เชียงเครือ อ.เมืองสกลนคร จ.สกลนคร          | ๑๗             | เชียงเครือ | เมืองสกลนคร | สกลนคร  | ๔๑/๐๐๑๐                     |          |
| ๒๗           | นายอุทิศ ไกรชรวงศ์  | ๕๗ ม.๑๗ ต.เชียงเครือ อ.เมืองสกลนคร จ.สกลนคร           | ๑๗             | เชียงเครือ | เมืองสกลนคร | สกลนคร  | ๔๒/๐๐๑๐                     |          |
| ๒๘           | นายพะนัด ไกรชรวงศ์  | ๑๐๒ ม.๒ ต.ท่าเสาโอ๊ก อ.เมืองอุบลราชธานี จ.อุบลราชธานี | ๑๗             | เชียงเครือ | เมืองสกลนคร | สกลนคร  | ๔๓/๐๐๑๐                     |          |
| ๒๙           | นายปราบ ไกรชรวงศ์   | ๓๑๗ ม.๑๑ ต.ฮางโฮง อ.เมืองสกลนคร จ.สกลนคร              | ๑๗             | เชียงเครือ | เมืองสกลนคร | สกลนคร  | ๔๔/๐๐๑๐                     |          |
| ๓๐           | นายสะเนตร ปาทะวงศ์  | ๑๔๕ ม.๔ ต.เชียงเครือ อ.เมืองสกลนคร จ.สกลนคร           | ๑๗             | เชียงเครือ | เมืองสกลนคร | สกลนคร  | ๔๕/๐๐๑๐                     |          |
| ๓๑           | ๑.นายเวก แสนบรรดิษฐ์<br>๒.นางสาววิไล แสนบรรดิษฐ์<br>๓.นางสาวพัฒนา แสนบรรดิษฐ์ | ๑๖๐ ม.๔ ต.เชียงเครือ อ.เมืองสกลนคร จ.สกลนคร           | ๑๗             | เชียงเครือ | เมืองสกลนคร | สกลนคร  | ๔๖/๐๐๑๐                     |          |
| ๓๒           | นางจารึก แสนบัณฑิต  | ๒๐๔ ม.๕ ต.วังกระแจะ อ.โพนโยค จ.กาญจนบุรี              | ๑๗             | เชียงเครือ | เมืองสกลนคร | สกลนคร  | ๔๗/๐๐๑๐                     |          |
| ๓๓           | นางจิ้น ก้อนแพง   | ๓๓ ม.๔ ต.เชียงเครือ อ.เมืองสกลนคร จ.สกลนคร            | ๑๗             | เชียงเครือ | เมืองสกลนคร | สกลนคร  | ๔๘/๐๐๑๐                     |          |
| ๓๔           | นายศึกษา ก้อนแพง  | ๓๓ ม.๔ ต.เชียงเครือ อ.เมืองสกลนคร จ.สกลนคร            | ๑๗             | เชียงเครือ | เมืองสกลนคร | สกลนคร  | ๔๙/๐๐๑๐                     |          |
| ๓๕           | นางสาวผกามาศ แสนบัณฑิต  | ๖๖ ม.๑๗ ต.เชียงเครือ อ.เมืองสกลนคร จ.สกลนคร           | ๑๗             | เชียงเครือ | เมืองสกลนคร | สกลนคร  | ๕๐/๐๐๑๐                     |          |
| ๓๖           | นายสีทา แสนบัณฑิต   | ๖๖ ม.๑๗ ต.เชียงเครือ อ.เมืองสกลนคร จ.สกลนคร           | ๑๗             | เชียงเครือ | เมืองสกลนคร | สกลนคร  | ๕๑/๐๐๑๐                     |          |

บัญชีรายชื่อเจ้าของที่ดินแนบท้ายประกาศคณะกรรมการจัดรูปที่ดินกลาง

เรื่อง กำหนดให้ท้องที่ตำบลเชียงเครือ อำเภอเมืองสกลนคร จังหวัดสกลนคร เป็นเขตโครงการจัดรูปที่ดิน พ.ศ. ๒๕๖๕ ( ส่วนที่ ๒ )

| ลำดับ<br>ที่ | ชื่อ-สกุล                 | ที่อยู่                                      | ที่ดินตั้งอยู่ |            |             |         | หมายเลข<br>แปลงจัดรูปที่ดิน | หมายเหตุ |
|--------------|---------------------------|--|----------------|------------|-------------|---------|-----------------------------|----------|
|              |                           |  | หมู่ที่        | ตำบล       | อำเภอ       | จังหวัด |                             |          |
| ๓๗           | นายฉลาด แสนบรรดิษฐ์       | ๓๒๙ ม.๔ ต.เชียงเครือ อ.เมืองสกลนคร จ.สกลนคร  | ๑๗             | เชียงเครือ | เมืองสกลนคร | สกลนคร  | ๕๒/๐๐๑๐                     |          |
| ๓๘           | นางสาวสีสวาท แสนบรรดิษฐ์  | ๓๖๔ ม.๑๗ ต.เชียงเครือ อ.เมืองสกลนคร จ.สกลนคร | ๑๗             | เชียงเครือ | เมืองสกลนคร | สกลนคร  | ๕๓/๐๐๑๐                     |          |
| ๓๙           | นางสิมมา แก้วดี           | ๔๓๕ ม.๔ ต.เชียงเครือ อ.เมืองสกลนคร จ.สกลนคร  | ๑๗             | เชียงเครือ | เมืองสกลนคร | สกลนคร  | ๕๔/๐๐๑๐                     |          |
| ๔๐           | นายเสริม แสนบรรดิษฐ์      | ๔๖ ม.๔ ต.เชียงเครือ อ.เมืองสกลนคร จ.สกลนคร   | ๑๗             | เชียงเครือ | เมืองสกลนคร | สกลนคร  | ๕๕/๐๐๑๐                     |          |
| ๔๑           | นายสมพัทธ์ แสนบรรดิษฐ์    | ๒๘๐ ม.๑๗ ต.เชียงเครือ อ.เมืองสกลนคร จ.สกลนคร | ๑๗             | เชียงเครือ | เมืองสกลนคร | สกลนคร  | ๕๖/๐๐๑๐                     |          |
| ๔๒           | นางสาวดวงเดือน เฮงสมบุรณ์ | ๒๘๐ ม.๑๗ ต.เชียงเครือ อ.เมืองสกลนคร จ.สกลนคร | ๑๗             | เชียงเครือ | เมืองสกลนคร | สกลนคร  | ๕๗/๐๐๑๐                     |          |
| ๔๓           | นายแสวง แสนบรรดิษฐ์       | ๒๓ ม.๑๒ ต.เชียงเครือ อ.เมืองสกลนคร จ.สกลนคร  | ๑๗             | เชียงเครือ | เมืองสกลนคร | สกลนคร  | ๕๘/๐๐๑๐                     |          |
| ๔๔           | นายฉลาด แสนบรรดิษฐ์       | ๓๒๙ ม.๔ ต.เชียงเครือ อ.เมืองสกลนคร จ.สกลนคร  | ๑๗             | เชียงเครือ | เมืองสกลนคร | สกลนคร  | ๕๙/๐๐๑๐                     |          |
| ๔๕           | นางสาวสีสวาท แสนบรรดิษฐ์  | ๓๖๔ ม.๑๗ ต.เชียงเครือ อ.เมืองสกลนคร จ.สกลนคร | ๑๗             | เชียงเครือ | เมืองสกลนคร | สกลนคร  | ๖๐/๐๐๑๐                     |          |
| ๔๖           | นางสิมมา แก้วดี           | ๔๓๕ ม.๔ ต.เชียงเครือ อ.เมืองสกลนคร จ.สกลนคร  | ๑๗             | เชียงเครือ | เมืองสกลนคร | สกลนคร  | ๖๑/๐๐๑๐                     |          |
| ๔๗           | นายเสริม แสนบรรดิษฐ์      | ๔๖ ม.๔ ต.เชียงเครือ อ.เมืองสกลนคร จ.สกลนคร   | ๑๗             | เชียงเครือ | เมืองสกลนคร | สกลนคร  | ๖๒/๐๐๑๐                     |          |
| ๔๘           | นายสมพัทธ์ แสนบรรดิษฐ์    | ๒๘๐ ม.๑๗ ต.เชียงเครือ อ.เมืองสกลนคร จ.สกลนคร | ๑๗             | เชียงเครือ | เมืองสกลนคร | สกลนคร  | ๖๓/๐๐๑๐                     |          |
| ๔๙           | นางสาวดวงเดือน เฮงสมบุรณ์ | ๒๘๐ ม.๑๗ ต.เชียงเครือ อ.เมืองสกลนคร จ.สกลนคร | ๑๗             | เชียงเครือ | เมืองสกลนคร | สกลนคร  | ๖๔/๐๐๑๐                     |          |
| ๕๐           | นายแสวง แสนบรรดิษฐ์       | ๒๓ ม.๑๒ ต.เชียงเครือ อ.เมืองสกลนคร จ.สกลนคร  | ๑๗             | เชียงเครือ | เมืองสกลนคร | สกลนคร  | ๖๕/๐๐๑๐                     |          |
| ๕๑           | นายถวัลย์ แสนบรรดิษฐ์     | ๖๘๕ ม.๑๓ ต.ขมิ้น อ.เมืองสกลนคร จ.สกลนคร      | ๑๗             | เชียงเครือ | เมืองสกลนคร | สกลนคร  | ๖๖/๐๐๑๐                     |          |
| ๕๒           | นายบุญกอง ไกรชรวงค์       | ๓๕๕ ม.๑๗ ต.เชียงเครือ อ.เมืองสกลนคร จ.สกลนคร | ๑๗             | เชียงเครือ | เมืองสกลนคร | สกลนคร  | ๖๗/๐๐๑๐                     |          |
| ๕๓           | นายปัจฉัย ไกรชรวงค์       | ๘๔ ม.๑๗ ต.เชียงเครือ อ.เมืองสกลนคร จ.สกลนคร  | ๑๗             | เชียงเครือ | เมืองสกลนคร | สกลนคร  | ๖๘/๐๐๑๐                     |          |
| ๕๔           | นางสาวภาศณี ดวงคุณ        | ๖๙ ม.๔ ต.เชียงเครือ อ.เมืองสกลนคร จ.สกลนคร   | ๑๗             | เชียงเครือ | เมืองสกลนคร | สกลนคร  | ๖๙/๐๐๑๐                     |          |

บัญชีรายชื่อเจ้าของที่ดินแนบท้ายประกาศคณะกรรมการจัดรูปที่ดินกลาง

เรื่อง กำหนดให้ท้องที่ตำบลเชียงเครือ อำเภอเมืองสกลนคร จังหวัดสกลนคร เป็นเขตโครงการจัดรูปที่ดิน พ.ศ. ๒๕๖๕ ( ส่วนที่ ๒ )

| ลำดับ<br>ที่ | ชื่อ-สกุล                             | ที่อยู่                                      | ที่ดินตั้งอยู่ |            |             |         | หมายเลข<br>แปลงจัดรูปที่ดิน | หมายเหตุ |
|--------------|---------------------------------------|--|----------------|------------|-------------|---------|-----------------------------|----------|
|              |                                       |  | หมู่ที่        | ตำบล       | อำเภอ       | จังหวัด |                             |          |
| ๕๕           | นางสมทรง ดวงคุณ                       | ๒๐๔ ม.๔ ต.เชียงเครือ อ.เมืองสกลนคร จ.สกลนคร  | ๑๗             | เชียงเครือ | เมืองสกลนคร | สกลนคร  | ๑/๐๒๑๐                      |          |
| ๕๖           | นายเกษม กาแก้ว                        | ๒๗๖ ม.๔ ต.เชียงเครือ อ.เมืองสกลนคร จ.สกลนคร  | ๔              | เชียงเครือ | เมืองสกลนคร | สกลนคร  | ๒/๐๔๐๘                      |          |
| ๕๗           | ๑.นางสมัย โสบุญ<br>๒.นายไกรสรณ์ โสบุญ | ๘๑ ม.๑๒ ต.เชียงเครือ อ.เมืองสกลนคร จ.สกลนคร  | ๔              | เชียงเครือ | เมืองสกลนคร | สกลนคร  | ๓/๐๔๐๘                      |          |
| ๕๘           | นางสาวสตี อินธิกอง                    | ๒๔๓ ม.๑๔ ต.เชียงเครือ อ.เมืองสกลนคร จ.สกลนคร | ๔              | เชียงเครือ | เมืองสกลนคร | สกลนคร  | ๔/๐๔๐๘                      |          |
| ๕๙           | นายคำตา กาแก้ว                        | ๑๘๐ ม.๔ ต.เชียงเครือ อ.เมืองสกลนคร จ.สกลนคร  | ๔              | เชียงเครือ | เมืองสกลนคร | สกลนคร  | ๕/๐๔๐๘                      |          |
| ๖๐           | นายสุวรรณ สอนสำนึก                    | ๓๗๑ ม.๑ ต.เชียงเครือ อ.เมืองสกลนคร จ.สกลนคร  | ๑๔             | เชียงเครือ | เมืองสกลนคร | สกลนคร  | ๖/๐๔๐๘                      |          |
| ๖๑           | นางสาววิไล สรสมนึก                    | ๔๔๔ ม.๑ ต.เชียงเครือ อ.เมืองสกลนคร จ.สกลนคร  | ๑๔             | เชียงเครือ | เมืองสกลนคร | สกลนคร  | ๗/๐๔๐๘                      |          |
| ๖๒           | นางสาววิไล สรสมนึก                    | ๔๔๔ ม.๑ ต.เชียงเครือ อ.เมืองสกลนคร จ.สกลนคร  | ๑๔             | เชียงเครือ | เมืองสกลนคร | สกลนคร  | ๘/๐๔๐๘                      |          |
| ๖๓           | นางสาวสำลี สรสมนึก                    | ๑๑๔ ม.๑ ต.เชียงเครือ อ.เมืองสกลนคร จ.สกลนคร  | ๑๔             | เชียงเครือ | เมืองสกลนคร | สกลนคร  | ๙/๐๔๐๘                      |          |
| ๖๔           | นายสำราญชัย สรสมนึก                   | ๔๑ ม.๔ ต.ขมิ้น อ.เมืองสกลนคร จ.สกลนคร        | ๑๔             | เชียงเครือ | เมืองสกลนคร | สกลนคร  | ๑๐/๐๔๐๘                     |          |
| ๖๕           | นางเรืองชัย คำศรี                     | ๓๔๔ ม.๑ ต.เชียงเครือ อ.เมืองสกลนคร จ.สกลนคร  | ๑๔             | เชียงเครือ | เมืองสกลนคร | สกลนคร  | ๑๑/๐๔๐๘                     |          |
| ๖๖           | นายสมพร พานะลม                        | ๕๐๐ ม.๑ ต.เชียงเครือ อ.เมืองสกลนคร จ.สกลนคร  | ๑๔             | เชียงเครือ | เมืองสกลนคร | สกลนคร  | ๑๓/๐๔๐๘                     |          |
| ๖๗           | นางสาวเจริญ พานะลม                    | ๗๗ ม.๑ ต.เชียงเครือ อ.เมืองสกลนคร จ.สกลนคร   | ๑๔             | เชียงเครือ | เมืองสกลนคร | สกลนคร  | ๑๔/๐๔๐๘                     |          |
| ๖๘           | นางสมปอง บุตรจันทร์                   | ๔๕๓ ม.๑ ต.เชียงเครือ อ.เมืองสกลนคร จ.สกลนคร  | ๑๔             | เชียงเครือ | เมืองสกลนคร | สกลนคร  | ๑๕/๐๔๐๘                     |          |
| ๖๙           | นางปราณี ต้นเสนา                      | ๖๘ ม.๑๓ ต.เชียงเครือ อ.เมืองสกลนคร จ.สกลนคร  | ๑๔             | เชียงเครือ | เมืองสกลนคร | สกลนคร  | ๒๑/๐๔๐๘                     |          |
| ๗๐           | นายประสิทธิ์ ต้นเสนา                  | ๖๘ ม.๑๓ ต.เชียงเครือ อ.เมืองสกลนคร จ.สกลนคร  | ๑๔             | เชียงเครือ | เมืองสกลนคร | สกลนคร  | ๒๒/๐๔๐๘                     |          |
| ๗๑           | นายปรีดา ต้นเสนา                      | ๖๘ ม.๑๓ ต.เชียงเครือ อ.เมืองสกลนคร จ.สกลนคร  | ๑๔             | เชียงเครือ | เมืองสกลนคร | สกลนคร  | ๒๓/๐๔๐๘                     |          |

บัญชีรายชื่อเจ้าของที่ดินแนบท้ายประกาศคณะกรรมการจัดรูปที่ดินกลาง

เรื่อง กำหนดให้ท้องที่ตำบลเชียงเครือ อำเภอเมืองสกลนคร จังหวัดสกลนคร เป็นเขตโครงการจัดรูปที่ดิน พ.ศ. ๒๕๖๕ ( ส่วนที่ ๒ )

| ลำดับ<br>ที่ | ชื่อ-สกุล               | ที่อยู่                                      | ที่ดินตั้งอยู่ |            |             |         | หมายเลข<br>แปลงจัดรูปที่ดิน | หมายเหตุ |
|--------------|-------------------------|--|----------------|------------|-------------|---------|-----------------------------|----------|
|              |                         |  | หมู่ที่        | ตำบล       | อำเภอ       | จังหวัด |                             |          |
| ๗๒           | นายเกรียงศักดิ์ สุขเกิด | ๑๐๐ ม.๙ ต.พังขว้าง อ.เมืองสกลนคร จ.สกลนคร    | ๑๔             | เชียงเครือ | เมืองสกลนคร | สกลนคร  | ๒๔/๐๔๐๘                     |          |
| ๗๓           | นายอนุชิต การณ          | ๖๒ ม.๙ ต.พังขว้าง อ.เมืองสกลนคร จ.สกลนคร     | ๑๔             | เชียงเครือ | เมืองสกลนคร | สกลนคร  | ๒๕/๐๔๐๘                     |          |
| ๗๔           | นางวิรัตน์ ไตรระยา      | ๑๖๖ ม.๔ ต.พังขว้าง อ.เมืองสกลนคร จ.สกลนคร    | ๑๔             | เชียงเครือ | เมืองสกลนคร | สกลนคร  | ๒๖/๐๔๐๘                     |          |
| ๗๕           | นายสมพร พานะลม          | ๕๐๐ ม.๑ ต.เชียงเครือ อ.เมืองสกลนคร จ.สกลนคร  | ๑๔             | เชียงเครือ | เมืองสกลนคร | สกลนคร  | ๓๖/๐๔๐๘                     |          |
| ๗๖           | นายสุวรรณ สอนสำนึก      | ๓๗๑ ม.๑ ต.เชียงเครือ อ.เมืองสกลนคร จ.สกลนคร  | ๑๔             | เชียงเครือ | เมืองสกลนคร | สกลนคร  | ๓๗/๐๔๐๘                     |          |
| ๗๗           | นายสุวรรณ สอนสำนึก      | ๓๗๑ ม.๑ ต.เชียงเครือ อ.เมืองสกลนคร จ.สกลนคร  | ๑๔             | เชียงเครือ | เมืองสกลนคร | สกลนคร  | ๓๘/๐๔๐๘                     |          |
| ๗๘           | นางสาวกิ่งแก้ว กววรรณธง | ๓๕ ม.๓ ต.ธาตุนาเวง อ.เมืองสกลนคร จ.สกลนคร    | ๑๔             | เชียงเครือ | เมืองสกลนคร | สกลนคร  | ๖๘/๐๔๑๐                     |          |
| ๗๙           | นางเพ็ญศรี ย้อยดวงไชย   | ๒๑๒ ม.๑๔ ต.เชียงเครือ อ.เมืองสกลนคร จ.สกลนคร | ๑๔             | เชียงเครือ | เมืองสกลนคร | สกลนคร  | ๗๐/๐๔๑๐                     |          |
| ๘๐           | นายเสนก แก้วบุตรดา      | ๓๔๗ ม.๑๔ ต.เชียงเครือ อ.เมืองสกลนคร จ.สกลนคร | ๑๔             | เชียงเครือ | เมืองสกลนคร | สกลนคร  | ๗๖/๐๔๑๐                     |          |
| ๘๑           | นางนิระพา พุพหมั่ง      | ๑๗๘ ม.๑๖ ต.เชียงเครือ อ.เมืองสกลนคร จ.สกลนคร | ๑๔             | เชียงเครือ | เมืองสกลนคร | สกลนคร  | ๗๗/๐๔๑๐                     |          |
| ๘๒           | นางคำปุ่น อุ่นจางวาง    | ๓๕๓ ม.๔ ต.เชียงเครือ อ.เมืองสกลนคร จ.สกลนคร  | ๔              | เชียงเครือ | เมืองสกลนคร | สกลนคร  | ๘๙/๐๔๑๐                     |          |
| ๘๓           | นางสายสมร นาโควงค์      | ๑๑๘ ม.๑๒ ต.เชียงเครือ อ.เมืองสกลนคร จ.สกลนคร | ๔              | เชียงเครือ | เมืองสกลนคร | สกลนคร  | ๙๐/๐๔๑๐                     |          |
| ๘๔           | นายเกษม กาแก้ว          | ๒๗๖ ม.๔ ต.เชียงเครือ อ.เมืองสกลนคร จ.สกลนคร  | ๔              | เชียงเครือ | เมืองสกลนคร | สกลนคร  | ๙๑/๐๔๑๐                     |          |
| ๘๕           | นายดิรศักดิ์ สายคำภา    | ๑๙๑ ม.๔ ต.เชียงเครือ อ.เมืองสกลนคร จ.สกลนคร  | ๑๔             | เชียงเครือ | เมืองสกลนคร | สกลนคร  | ๙๒/๐๔๑๐                     |          |

บัญชีรายชื่อเจ้าของที่ดินแนบท้ายประกาศคณะกรรมการจัดรูปที่ดินกลาง  
เรื่อง กำหนดให้ท้องที่ตำบลเชียงเครือ อำเภอเมืองสกลนคร จังหวัดสกลนคร เป็นเขตโครงการจัดรูปที่ดิน

พ.ศ. ๒๕๖๕ (ส่วนที่ ๓)

แผนผัง แผนที่ ๙-๑๐

บัญชีรายชื่อเจ้าของที่ดินแนบท้ายประกาศคณะกรรมการจัดรูปที่ดินกลาง

เรื่อง กำหนดให้ท้องที่ตำบลเชียงเครือ อำเภอเมืองสกลนคร จังหวัดสกลนคร เป็นเขตโครงการจัดรูปที่ดิน พ.ศ. ๒๕๖๕ ( ส่วนที่ ๓ )

| ลำดับ<br>ที่ | ชื่อ-สกุล  | ที่อยู่                                     | ที่ดินตั้งอยู่ |            |             |         | หมายเลข<br>แปลงจัดรูปที่ดิน | หมายเหตุ |
|--------------|--|---|----------------|------------|-------------|---------|-----------------------------|----------|
|              |  |   | หมู่ที่        | ตำบล       | อำเภอ       | จังหวัด |                             |          |
| ๑            | นายอาจ อุ่จางวาง   | ๗๐ ม.๑๐ ต.เชียงเครือ อ.เมืองสกลนคร จ.สกลนคร | ๑๐             | เชียงเครือ | เมืองสกลนคร | สกลนคร  | ๓๘/๐๐๑๒                     |          |
| ๒            | นายอาจ อุ่จางวาง   | ๗๐ ม.๑๐ ต.เชียงเครือ อ.เมืองสกลนคร จ.สกลนคร | ๑๐             | เชียงเครือ | เมืองสกลนคร | สกลนคร  | ๓๘/๑/๐๐๑๒                   |          |
| ๓            | นางบัวไข บุตรราช (ตาย)<br>นางไพรวรรณ กุลยะณี(แทน)        | ๘๔ ม.๑๐ ต.เชียงเครือ อ.เมืองสกลนคร จ.สกลนคร | ๑๐             | เชียงเครือ | เมืองสกลนคร | สกลนคร  | ๔๑/๐๐๑๒                     |          |
| ๔            | นางบัวไข บุตรราช (ตาย)<br>(แทนโดยนางไพรวรรณ กุลยะณี)     | ๘๔ ม.๑๐ ต.เชียงเครือ อ.เมืองสกลนคร จ.สกลนคร | ๑๐             | เชียงเครือ | เมืองสกลนคร | สกลนคร  | ๔๑/๑/๐๐๑๒                   |          |
| ๕            | น.ส.อำพร จันอรรคคะ                                       | ๑๗ ม.๑๐ ต.เชียงเครือ อ.เมืองสกลนคร จ.สกลนคร | ๑๐             | เชียงเครือ | เมืองสกลนคร | สกลนคร  | ๔๒/๐๐๑๒                     |          |
| ๖            | น.ส.อำพร จันอรรคคะ                                       | ๑๗ ม.๑๐ ต.เชียงเครือ อ.เมืองสกลนคร จ.สกลนคร | ๑๐             | เชียงเครือ | เมืองสกลนคร | สกลนคร  | ๔๒/๑/๐๐๑๒                   |          |
| ๗            | นายประยูร แสนบรรดิษฐ์                                    | ๑๙ ม.๔ ต.เชียงเครือ อ.เมืองสกลนคร จ.สกลนคร  | ๑๐             | เชียงเครือ | เมืองสกลนคร | สกลนคร  | ๔๕/๐๐๑๒                     |          |
| ๘            | นายประยูร แสนบรรดิษฐ์                                    | ๑๙ ม.๔ ต.เชียงเครือ อ.เมืองสกลนคร จ.สกลนคร  | ๑๐             | เชียงเครือ | เมืองสกลนคร | สกลนคร  | ๔๖/๐๐๑๒                     |          |
| ๙            | นายประยูร แสนบรรดิษฐ์                                    | ๑๙ ม.๔ ต.เชียงเครือ อ.เมืองสกลนคร จ.สกลนคร  | ๑๐             | เชียงเครือ | เมืองสกลนคร | สกลนคร  | ๔๖/๑/๐๐๑๒                   |          |
| ๑๐           | นางคันที แสนบรรดิษฐ์ (ตาย)<br>นายประนอม แสนบรรดิษฐ์(แทน) | ๑๕๙ ม.๔ ต.เชียงเครือ อ.เมืองสกลนคร จ.สกลนคร | ๑๐             | เชียงเครือ | เมืองสกลนคร | สกลนคร  | ๔๗/๐๐๑๒                     |          |
| ๑๑           | นางอภัย อุ่จางวาง  | ๑๐ ม.๑๐ ต.เชียงเครือ อ.เมืองสกลนคร จ.สกลนคร | ๑๐             | เชียงเครือ | เมืองสกลนคร | สกลนคร  | ๔๙/๐๐๑๒                     |          |
| ๑๒           | นางอภัย อุ่จางวาง  | ๑๐ ม.๑๐ ต.เชียงเครือ อ.เมืองสกลนคร จ.สกลนคร | ๑๐             | เชียงเครือ | เมืองสกลนคร | สกลนคร  | ๔๙/๑/๐๐๑๒                   |          |
| ๑๓           | นางสมัย อุ่จางวาง  | ๙ ม.๑๐ ต.เชียงเครือ อ.เมืองสกลนคร จ.สกลนคร  | ๑๐             | เชียงเครือ | เมืองสกลนคร | สกลนคร  | ๕๐/๐๐๑๒                     |          |



บัญชีรายชื่อเจ้าของที่ดินแนบท้ายประกาศคณะกรรมการจัดรูปที่ดินกลาง

เรื่อง กำหนดให้ท้องที่ตำบลเชียงเครือ อำเภอเมืองสกลนคร จังหวัดสกลนคร เป็นเขตโครงการจัดรูปที่ดิน พ.ศ. ๒๕๖๕ ( ส่วนที่ ๓ )

| ลำดับ<br>ที่ | ชื่อ-สกุล   | ที่อยู่                                     | ที่ดินตั้งอยู่ |            |             |         | หมายเลข<br>แปลงจัดรูปที่ดิน | หมายเหตุ |
|--------------|---|---|----------------|------------|-------------|---------|-----------------------------|----------|
|              |   |   | หมู่ที่        | ตำบล       | อำเภอ       | จังหวัด |                             |          |
| ๑๔           | นางสมัย อุ่นจางวาง  | ๙ ม.๑๐ ต.เชียงเครือ อ.เมืองสกลนคร จ.สกลนคร  | ๑๐             | เชียงเครือ | เมืองสกลนคร | สกลนคร  | ๕๐/๑/๐๐๑๒                   |          |
| ๑๕           | นายพาดิ ครุฑดำคำ (ตาย)<br>นางจก ครุฑดำคำ(แทน)   | ๒ ม.๑๐ ต.เชียงเครือ อ.เมืองสกลนคร จ.สกลนคร  | ๑๐             | เชียงเครือ | เมืองสกลนคร | สกลนคร  | ๕๑/๐๐๑๒                     |          |
| ๑๖           | นายพาดิ ครุฑดำคำ (ตาย)<br>นางจก ครุฑดำคำ(แทน)   | ๒ ม.๑๐ ต.เชียงเครือ อ.เมืองสกลนคร จ.สกลนคร  | ๑๐             | เชียงเครือ | เมืองสกลนคร | สกลนคร  | ๕๒/๐๐๑๒                     |          |
| ๑๗           | ๑.นายวิระจิตร อุ่นจางวาง<br>๒.นางไพศรี เล็กอ่อน<br>๓.นายทวีชัย อุ่นจางวาง<br>๔.นายประภัส อุ่นจางวาง<br>๕.นายมะลิ อุ่นจางวาง | ๗๓ ม.๑๐ ต.เชียงเครือ อ.เมืองสกลนคร จ.สกลนคร | ๑๐             | เชียงเครือ | เมืองสกลนคร | สกลนคร  | ๕๓/๐๐๑๒                     |          |
| ๑๘           | นายสมพงษ์ ครุฑดำคำ  | ๕๕ ม.๑๐ ต.เชียงเครือ อ.เมืองสกลนคร จ.สกลนคร | ๑๐             | เชียงเครือ | เมืองสกลนคร | สกลนคร  | ๕๔/๐๐๑๒                     |          |
| ๑๙           | นางเพ็ญศรี แสนบรรดิษฐ์  | ๓ ม.๑๐ ต.เชียงเครือ อ.เมืองสกลนคร จ.สกลนคร  | ๑๐             | เชียงเครือ | เมืองสกลนคร | สกลนคร  | ๕๕/๐๐๑๒                     |          |
| ๒๐           | นางต้าน แสนบรรดิษฐ์   | ๘ ม.๑๐ ต.เชียงเครือ อ.เมืองสกลนคร จ.สกลนคร  | ๑๐             | เชียงเครือ | เมืองสกลนคร | สกลนคร  | ๕๖/๐๐๑๒                     |          |

บัญชีรายชื่อเจ้าของที่ดินแนบท้ายประกาศคณะกรรมการจัดรูปที่ดินกลาง

เรื่อง กำหนดให้ท้องที่ตำบลเชียงเครือ อำเภอเมืองสกลนคร จังหวัดสกลนคร เป็นเขตโครงการจัดรูปที่ดิน พ.ศ. ๒๕๖๕ ( ส่วนที่ ๓ )

| ลำดับ<br>ที่ | ชื่อ-สกุล  | ที่อยู่                                      | ที่ดินตั้งอยู่ |            |             |         | หมายเลข<br>แปลงจัดรูปที่ดิน | หมายเหตุ |
|--------------|--|--|----------------|------------|-------------|---------|-----------------------------|----------|
|              |  |  | หมู่ที่        | ตำบล       | อำเภอ       | จังหวัด |                             |          |
| ๒๑           | ๑.นางทอน ครุฑดำคำ<br>๒.นายสมศักดิ์ ครุฑดำคำ<br>๓.นางสมศรี ทาดทวยการ<br>๔.นางสาวบัวสา ครุฑดำคำ<br>๕.นายชัยยา ครุฑดำคำ | ๕๓ ม.๑๐ ต.เชียงเครือ อ.เมืองสกลนคร จ.สกลนคร  | ๑๐             | เชียงเครือ | เมืองสกลนคร | สกลนคร  | ๕๗/๐๐๑๒                     |          |
| ๒๒           | นายประนอม แสนบรรดิษฐ์  | ๑๕๙ ม.๔ ต.เชียงเครือ อ.เมืองสกลนคร จ.สกลนคร  | ๑๐             | เชียงเครือ | เมืองสกลนคร | สกลนคร  | ๕๘/๐๐๑๒                     |          |
| ๒๓           | นายบุญทัน ปาทะวงศ์ (ตาย)<br>น.ส.สุกัลยา ปาทะวงศ์(แทน)  | ๓๗๕ ม.๔ ต.เชียงเครือ อ.เมืองสกลนคร จ.สกลนคร  | ๑๐             | เชียงเครือ | เมืองสกลนคร | สกลนคร  | ๖๗/๐๐๑๒                     |          |
| ๒๔           | นางสาววิไล แสนบรรดิษฐ์   | ๑๖๐ ม.๔ ต.เชียงเครือ อ.เมืองสกลนคร จ.สกลนคร  | ๔              | เชียงเครือ | เมืองสกลนคร | สกลนคร  | ๒๐/๐๒๑๐                     |          |
| ๒๕           | นายเวก แสนบรรดิษฐ์   | ๑๖๐ ม.๔ ต.เชียงเครือ อ.เมืองสกลนคร จ.สกลนคร  | ๔              | เชียงเครือ | เมืองสกลนคร | สกลนคร  | ๒๑/๐๒๑๐                     |          |
| ๒๖           | นางโสพิษ ศรีปัดถา  | ๓/๘๓ ม.๔ ต.อ้อมน้อย อ.กระทุ่มแบน จ.สมุทรสาคร | ๔              | เชียงเครือ | เมืองสกลนคร | สกลนคร  | ๒๓/๐๒๑๐                     |          |
| ๒๗           | นางสุริยา ชาคุณ  | ๑๐๕ ม.๑๒ ต.เชียงเครือ อ.เมืองสกลนคร จ.สกลนคร | ๔              | เชียงเครือ | เมืองสกลนคร | สกลนคร  | ๒๔/๐๒๑๐                     |          |
| ๒๘           | นางบุญหลาย สุขสวน  | ๒๘๒ ม.๔ ต.เชียงเครือ อ.เมืองสกลนคร จ.สกลนคร  | ๔              | เชียงเครือ | เมืองสกลนคร | สกลนคร  | ๓๘/๐๒๑๐                     |          |
| ๒๙           | ๑.นายสมศักดิ์ ปาทะวงศ์<br>๒.นายสัน ปาทะวงศ์<br>๓.นางทองศุภร์ บุตรราช   | ๕๕ ม.๑๒ ต.เชียงเครือ อ.เมืองสกลนคร จ.สกลนคร  | ๔              | เชียงเครือ | เมืองสกลนคร | สกลนคร  | ๓๙/๐๒๑๐                     |          |

บัญชีรายชื่อเจ้าของที่ดินแนบท้ายประกาศคณะกรรมการจัดรูปที่ดินกลาง

เรื่อง กำหนดให้ท้องที่ตำบลเชียงเครือ อำเภอเมืองสกลนคร จังหวัดสกลนคร เป็นเขตโครงการจัดรูปที่ดิน พ.ศ. ๒๕๖๕ ( ส่วนที่ ๓ )

| ลำดับ<br>ที่ | ชื่อ-สกุล   | ที่อยู่                                      | ที่ดินตั้งอยู่ |            |             |         | หมายเลข<br>แปลงจัดรูปที่ดิน | หมายเหตุ |
|--------------|---|--|----------------|------------|-------------|---------|-----------------------------|----------|
|              |   |  | หมู่ที่        | ตำบล       | อำเภอ       | จังหวัด |                             |          |
| ๓๐           | นางนาค แสนบรรดิษฐ์  | ๓๐ ม.๑๒ ต.เชียงเครือ อ.เมืองสกลนคร จ.สกลนคร  | ๔              | เชียงเครือ | เมืองสกลนคร | สกลนคร  | ๔๐/๐๒๑๐                     |          |
| ๓๑           | ๑.นายสมศักดิ์ ปาทะวงศ์<br>๒.นายสัน ปาทะวงศ์<br>๓.นางทองศุภร์ บุตราช | ๕๕ ม.๑๒ ต.เชียงเครือ อ.เมืองสกลนคร จ.สกลนคร  | ๔              | เชียงเครือ | เมืองสกลนคร | สกลนคร  | ๔๑/๐๒๑๐                     |          |
| ๓๒           | นางสาวเรืองอุไร วันธงชัย<br>(ผู้จัดการมรดก ด.ต.ธนูชัย วันธงชัย)     | ๖/๒ ม.๔ ต.ธาตุเชิงชุม อ.เมืองสกลนคร จ.สกลนคร | ๔              | เชียงเครือ | เมืองสกลนคร | สกลนคร  | ๔๔/๐๒๑๐                     |          |
| ๓๓           | นางสาวเรืองอุไร วันธงชัย<br>(ผู้จัดการมรดก ด.ต.ธนูชัย วันธงชัย)     | ๖/๒ ม.๔ ต.ธาตุเชิงชุม อ.เมืองสกลนคร จ.สกลนคร | ๔              | เชียงเครือ | เมืองสกลนคร | สกลนคร  | ๔๕/๐๒๑๐                     |          |
| ๓๔           | นางสาวเรืองอุไร วันธงชัย<br>(ผู้จัดการมรดก ด.ต.ธนูชัย วันธงชัย)     | ๖/๒ ม.๔ ต.ธาตุเชิงชุม อ.เมืองสกลนคร จ.สกลนคร | ๔              | เชียงเครือ | เมืองสกลนคร | สกลนคร  | ๔๖/๐๒๑๐                     |          |
| ๓๕           | นางสาวเรืองอุไร วันธงชัย<br>(ผู้จัดการมรดก ด.ต.ธนูชัย วันธงชัย)     | ๖/๒ ม.๔ ต.ธาตุเชิงชุม อ.เมืองสกลนคร จ.สกลนคร | ๔              | เชียงเครือ | เมืองสกลนคร | สกลนคร  | ๔๗/๐๒๑๐                     |          |
| ๓๖           | นางสาวเรืองอุไร วันธงชัย<br>(ผู้จัดการมรดก ด.ต.ธนูชัย วันธงชัย)     | ๖/๒ ม.๔ ต.ธาตุเชิงชุม อ.เมืองสกลนคร จ.สกลนคร | ๔              | เชียงเครือ | เมืองสกลนคร | สกลนคร  | ๔๘/๐๒๑๐                     |          |
| ๓๗           | นางสาวเรืองอุไร วันธงชัย<br>(ผู้จัดการมรดก ด.ต.ธนูชัย วันธงชัย)     | ๖/๒ ม.๔ ต.ธาตุเชิงชุม อ.เมืองสกลนคร จ.สกลนคร | ๔              | เชียงเครือ | เมืองสกลนคร | สกลนคร  | ๔๙/๐๒๑๐                     |          |

บัญชีรายชื่อเจ้าของที่ดินแนบท้ายประกาศคณะกรรมการจัดรูปที่ดินกลาง

เรื่อง กำหนดให้ท้องที่ตำบลเชียงเครือ อำเภอเมืองสกลนคร จังหวัดสกลนคร เป็นเขตโครงการจัดรูปที่ดิน พ.ศ. ๒๕๖๕ ( ส่วนที่ ๓ )

| ลำดับ<br>ที่ | ชื่อ-สกุล            | ที่อยู่                                     | ที่ดินตั้งอยู่ |            |             |         | หมายเลข<br>แปลงจัดรูปที่ดิน | หมายเหตุ |
|--------------|----------------------|---|----------------|------------|-------------|---------|-----------------------------|----------|
|              |                      |   | หมู่ที่        | ตำบล       | อำเภอ       | จังหวัด |                             |          |
| ๓๘           | นางสาวธนมณฑน์ หงษ์ภู | ๘๐๐/๒๓ แขวงบางโคล่ เขตบางคอแหลม จ.กรุงเทพฯ  | ๔              | เชียงเครือ | เมืองสกลนคร | สกลนคร  | ๕๐/๐๒๑๐                     |          |
| ๓๙           | นางวารีย์ ศรีปัดดา   | ๑๙๘ ม.๔ ต.เชียงเครือ อ.เมืองสกลนคร จ.สกลนคร | ๔              | เชียงเครือ | เมืองสกลนคร | สกลนคร  | ๕๑/๐๒๑๐                     |          |
| ๔๐           | นายศรีทนต์ ศรีจางวาง | ๑๕ ม.๑๒ ต.เชียงเครือ อ.เมืองสกลนคร จ.สกลนคร | ๑๒             | เชียงเครือ | เมืองสกลนคร | สกลนคร  | ๓๑/๐๒๑๒                     |          |
| ๔๑           | นางสวรรคค์ ครุฑดำคำ  | ๒๒ ม.๑๗ ต.เชียงเครือ อ.เมืองสกลนคร จ.สกลนคร | ๑๐             | เชียงเครือ | เมืองสกลนคร | สกลนคร  | ๓๒/๐๒๑๒                     |          |
| ๔๒           | นางหนูถิณ จันอรรคคะ  | ๘ ม.๔ ต.เชียงเครือ อ.เมืองสกลนคร จ.สกลนคร   | ๑๒             | เชียงเครือ | เมืองสกลนคร | สกลนคร  | ๑๑๗/๐๒๑๒                    |          |